



CÂMARA MUNICIPAL DE SÃO PAULO

Secretaria Geral Parlamentar
Secretaria de Documentação
Equipe de Documentação do Legislativo

PARECER CONJUNTO Nº 634/2020 DAS COMISSÕES REUNIDAS DE POLÍTICA URBANA, METROPOLITANA E MEIO AMBIENTE; DE EDUCAÇÃO, CULTURA E ESPORTES; E DE FINANÇAS E ORÇAMENTOS SOBRE O PROJETO DE LEI Nº 0272/2020.

De autoria do nobre Vereador Eduardo Tuma, o presente projeto de lei denomina Praça Professor Mario Jackson Sayeg, o espaço inominado localizado no Distrito de Campo Belo, Subprefeitura de Santo Amaro, e dá outras providências.

O autor defende sua iniciativa como forma de reconhecimento póstumo à memória do homenageado.

A Comissão de Constituição, Justiça e Legislação Participativa manifestou-se pela legalidade deste projeto de lei.

A Comissão de Política Urbana, Metropolitana e Meio Ambiente é favorável à aprovação do presente projeto de lei, por entender que denomina-lo é uma forma de inseri-lo na cidade formal, além de atribuir identidade ao local, nos termos do seguinte substitutivo e das imagens em anexo.

A Comissão de Educação, Cultura e Esportes, no âmbito de sua competência, entende que a propositura merece prosperar, uma vez que homenageia um cidadão admirado e reconhecido, razão pela qual se manifesta favoravelmente a sua aprovação, na forma do seguinte substitutivo e das imagens em anexo.

Quanto ao aspecto financeiro, a Comissão de Finanças e Orçamento nada tem a opor, uma vez que as despesas decorrentes da execução da lei correrão por conta de dotações orçamentárias próprias, suplementadas, se necessário, posicionando-se com parecer favorável à proposição, nos termos do seguinte substitutivo e das imagens em anexo.

SUBSTITUTIVO Nº DAS COMISSÕES REUNIDAS DE POLÍTICA URBANA, METROPOLITANA E MEIO AMBIENTE; DE EDUCAÇÃO, CULTURA E ESPORTES; E DE FINANÇAS E ORÇAMENTO SOBRE O PROJETO DE LEI Nº 0272/2020.

Denomina Praça Professor Mario Jackson Sayeg, o espaço público inominado localizado no Distrito de Moema, Subprefeitura de Vila Mariana, e dá outras providências.

A Câmara Municipal de São Paulo DECRETA:

Art. 1º - Fica denominada Praça "Professor Mario Jackson Sayeg", o espaço público inominado delimitado por: Alameda dos Pamaris, Alameda dos Jurupis, Avenida dos Bandeirantes e pelo lote fiscal de nº 041.253.0034-8, Setor 041, Quadra 253, Distrito de Moema, Subprefeitura de Vila Mariana.

Art. 2º - As despesas decorrentes da execução desta lei correrão por conta das dotações orçamentárias próprias, suplementadas se necessário.

Art. 3º - Esta Lei entra em vigor na data de sua publicação, revogadas as disposições em contrário.

Sala das Comissões Reunidas, em 30.07.2020.

Sala das Comissões Reunidas, em 30.07.2020.

Comissão de Política Urbana, Metropolitana e Meio Ambiente

Arselino Tatto
José Police Neto
Fábio Riva
Toninho Paiva
Souza Santos
Comissão de Educação, Cultura e Esportes
Claudinho de Souza
Eduardo Matarazzo Suplicy
Xexéu Tripoli
Jair Tatto
Gilberto Nascimento
Comissão de Finanças e Orçamento
Antonio Donato
Ota
Ricardo Nunes
Adriana Ramalho
Atílio Francisco
Ricardo Teixeira
Rodrigo Goulart
Isac Felix
Soninha Francine

Este texto não substitui o publicado no Diário Oficial da Cidade em 04/08/2020, p. 68

Para informações sobre o projeto referente a este documento, visite o site www.saopaulo.sp.leg.br.

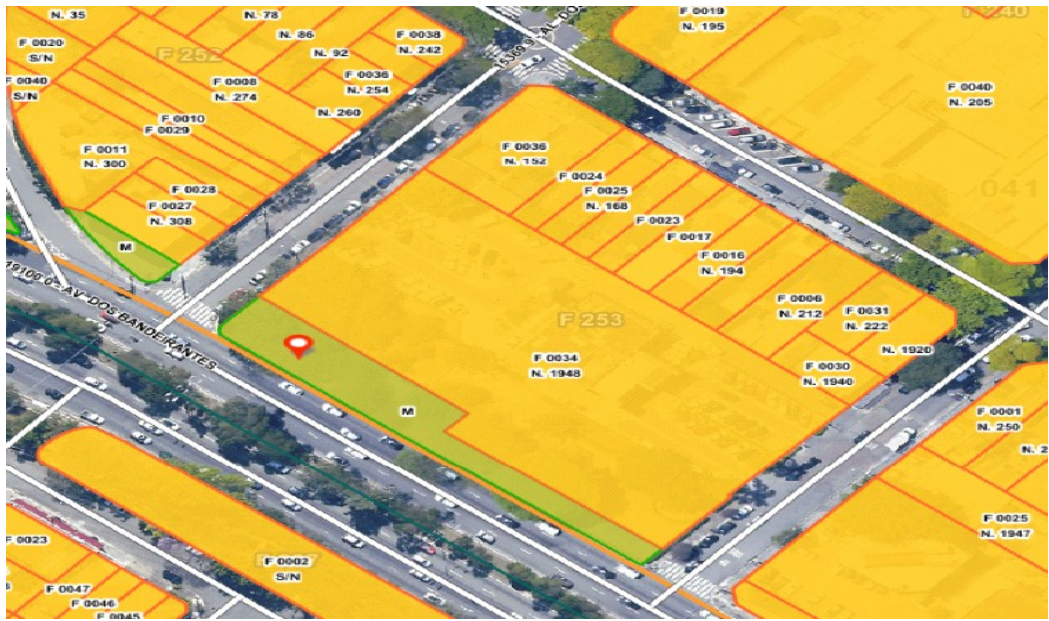

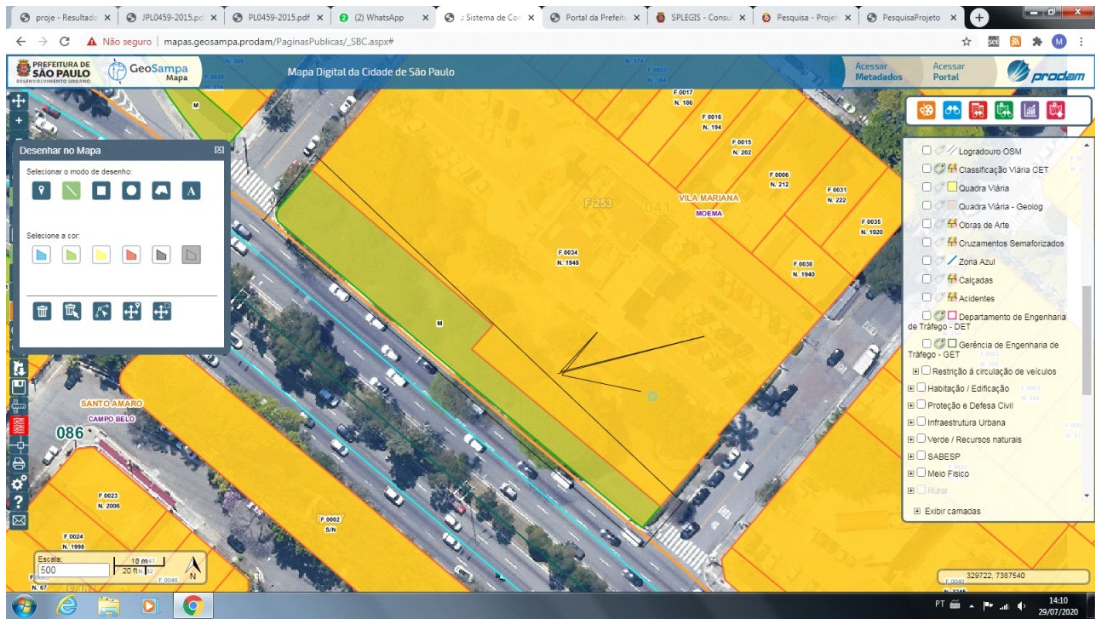

projeto - Resultado: x JPL0459-2015.pdf x JPL0459-2015.pdf x (2) WhatsApp x Sistema de Co Portal da Prefeitura x SPLEGS - Consulta x Pesquisa - Projeto x PesquisaProjeto x

Não seguro | mapas.geosampa.prodam/PaginasPublicas/_SBC.aspx#

PREFEITURA DE SÃO PAULO
GeoSampa Mapa
Mapa Digital da Cidade de São Paulo

Acessar Metadados Acessar Portal

proclama

The screenshot displays a web browser window with the GeoSampa application. The main area shows a satellite-style map of a city street intersection. A large cyan-colored polygon is overlaid on the map, representing a selected property. A yellow polygon is also visible to the right. A white information panel is open on the right side of the map, titled 'Escolha canal'. The panel is divided into sections: 'Distrito' (MOE), 'Subprefeituras' (VILA MARIANA), 'Quadra' (SETOR: 041, QUADRA: 253, TIPO: FISCAL), 'Setor' (Setor Fiscal: 041), and 'Lote' (Setor: 041, Tipo quadra: FISCAL, Quadra: 253, Condomínio: 00, Tipo lote: AREA PUBLICA MUNICIPAL, Lote: 0001). Below the 'Lote' section, there are fields for 'Área polígono (m2): 002', 'Cód.cep', 'Nome logradouro', 'Número porta', 'Complemento', 'Situação', 'Tipo uso', and 'Área terreno (m2)'. A scale bar at the bottom left indicates 0, 10, and 20 meters. The bottom right corner shows the coordinates 320903, 7387549 and the date 25/07/2020.

Distrito

Sigla Distrito: MOE
Nome Distrito: MOEMA
Código Identificador: 32

Subprefeituras

Cód. Subprefeitura: 12
Nome Subprefeitura: VILA MARIANA

Quadra

SETOR: 041
QUADRA: 253
TIPO: FISCAL

Setor

Setor Fiscal: 041

Lote

Setor: 041
Tipo quadra: FISCAL
Quadra: 253
Condomínio: 00
Tipo lote: AREA PUBLICA MUNICIPAL
Lote: 0001
Área polígono (m2): 002
Cód.cep:
Nome logradouro:
Número porta:
Complemento:
Situação:
Tipo uso:
Área terreno (m2):

086

SANTO AMARÃO
CAMPO BELLO

Área polígono (m2): 002

Área terreno (m2):

000

10m

20m

320903, 7387549

14:09
25/07/2020

