



CÂMARA MUNICIPAL DE SÃO PAULO

Secretaria Geral Parlamentar
Secretaria de Documentação
Equipe de Documentação do Legislativo

LEI Nº 17.492 DE 16 DE OUTUBRO DE 2020

(PROJETO DE LEI Nº 108/20)

(VEREADOR EDUARDO TUMA - PSDB)

Acrescenta à denominação do Viaduto Bresser o nome Romualdo Hatty.

Eduardo Tuma, Presidente da Câmara Municipal de São Paulo, faz saber que a Câmara Municipal de São Paulo, de acordo com o § 7º do artigo 42 da Lei Orgânica do Município de São Paulo, promulga a seguinte Lei:

Art. 1º Fica acrescido à denominação do Viaduto Bresser o nome Romualdo Hatty, CODLOG 31991-0, viaduto que se sobrepõe à Avenida Alcântara Machado, altura do nº 2200, com início à Rua Vinte e Um de Abril e término na Rua Bresser, CEP 03102-004 (Setor 027), no Distrito da Mooca, Subprefeitura Mooca, passando o logradouro a denominar-se Viaduto Bresser - Romualdo Hatty.

Art. 2º As despesas decorrentes da execução desta Lei correrão por conta das dotações orçamentárias próprias, suplementadas se necessário.

Art. 3º Esta Lei entra em vigor na data da sua publicação.

Câmara Municipal de São Paulo, 19 de outubro de 2020.

EDUARDO TUMA, Presidente

Publicada na Secretaria Geral Parlamentar da Câmara Municipal de São Paulo, em 19 de outubro de 2020.

RAIMUNDO BATISTA, Secretário Geral Parlamentar em exercício

Este texto não substitui o publicado no Diário Oficial da Cidade em 29/10/2020, p. 119 c. 1-2

Para informações sobre revogações ou alterações a esta norma, visite o site www.saopaulo.sp.leg.br.

ANEXO I DA LEI Nº 17.492 DE 16 DE OUTUBRO DE 2020
REPRODUÇÃO PARCIAL DE FOTO DIGITAL DA CIDADE – IMAGEM 1

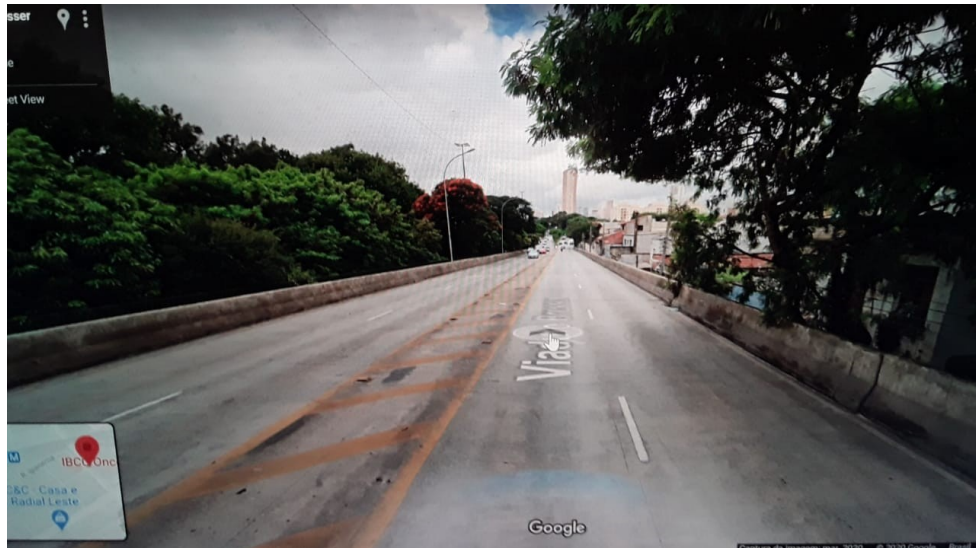

ANEXO II DA LEI Nº17.492 DE 16 DE OUTUBRO DE 2020
REPRODUÇÃO PARCIAL DE MAPA DIGITAL DA CIDADE – IMAGEM 1

25/08/2020 :: Sistema de Consulta do Mapa Digital da Cidade de São Paulo ::

PREFEITURA DE SÃO PAULO GeoSampa Mapa Mapa Digital da Cidade de São Paulo Dados Abertos Acessar Metadados

Mapa Base

- Político-Administrativo
- Topografia
- Mapeamento 1930 - Sara
- Mapeamento 1954 - Vasp Cruzeiro
- Publicação 1988 - Vegetação
- Ortofoto 2004 - MDC
- Ortofoto 2017 - PMSP RGB

Camadas

- Limites Administrativos
 - Distrito
 - Subprefeituras
 - Municípios do Estado de São Paulo
- População
- Equipamentos
- Transporte
- Sistema Viário
- Habitação / Edificação
- Proteção e Defesa Civil
- Infraestrutura Urbana
- Verde / Recursos naturais
- Meio Físico
 - Rural
- Cadastro
 - Cadastro Fiscal
 - Setor
 - Quadra
 - Lote
 - Uso Predominante do Solo
- Fiscal
 - Área Pública
 - Área Cedida
 - Cadastro de Área Pública - CAP
 - Croqui Patrimonial
- Parcelamento
- Cartórios de Registro de Imóveis
- Legislação Urbana
 - Zoneamento - Lei 16.402/16
 - PDE - Lei 16.050/14
 - Zoneamento Revogado - Lei 13.885/04
 - Planos Regionais
- Social
 - Utilidade Pública e Interesse Social
 - Operação Urbana

Exibir camadas

ANEXO III DA LEI Nº 17.492 DE 16 DE OUTUBRO DE 2020
REPRODUÇÃO PARCIAL DE FOTO DIGITAL DA CIDADE – IMAGEM 2

