



Câmara Municipal de São Paulo

Gabinete Vereador Adolfo Quintas

Justificativa PL 0574/07

O “de cujus” Paulo Bento de Carvalho, nascido em 24 de julho de mil novecentos e trinta nove, natural de Igarapava – SP, residente e domiciliado na Rua Malmequer do Campo, Travessa nº 01 – Gleba do Pêssego.

Era casado com Joana Machado de Carvalho, celebração que aconteceu em Igarapava em 05 de dezembro de mil novecentos e cinquenta nove, deixa cinco filhos: Juarez Cezar, Jane Elaine, Sonia Aparecida, Reinaldo e Ronaldo.

Foi um dos primeiros moradores da região, reconhecido como um verdadeiro líder comunitário e humanitário, sempre zelando pelos direitos e garantias das pessoas menos favorecidas.

Lutou pelo assentamento de pessoas carentes nos lotes atualmente existentes, possibilitando assim a moradia deles hoje.

Organizou os primeiros mutirões para construção das casas em alvenaria que abrigam até hoje as famílias.

Com isso ajudou a trazer para toda região, o desenvolvimento que essa geração pode usufruir, graças a toda a dedicação do Senhor Paulo Bento.

Por tal motivo, esta singela homenagem é o mínimo que se pode fazer para esse grande ser humano, que muito fez para a cidade de São Paulo, que certamente contribuiu ricamente para a melhoria do bairro do Itaim Paulista.

Destarte, requiro dessa E. Casa Legislativa, contando com os Nobres Vereadores, para a aprovação do presente Projeto de Lei, diante o caráter relevante vislumbrado.

São Paulo, 04 de junho de 2.006.

**Ao
Nobre Vereador
Adolfo Quintas**

Prezado Senhor

Vimos, por meio deste abaixo assinado, requerer as seguintes reivindicações, por se tratar, de necessidades justas destes moradores, por estarmos sofrendo de toda falta de infra-estrutura e de serviços básicos, em virtude da completa inobservância por parte de nossas autoridades, das melhorias para as nossas ruas há muito tempo solicitadas, **inclusive dos nomes oficiais dos logradouros**, fato este que ocasiona a não entrega de correspondências em nossas residências, dificuldades na localização destas ruas, por parte da prestadora de serviços de telefonia, pois, não tem muitas vezes condições de instalar as linhas.

Portanto, é inquestionável que vivemos na mais precária condição urbana e de vida, fato este, que motivou-nos a virmos à presença de V. S^a. **REQUEREMOS** que sejam regularizados e oficializados os nomes de nossas ruas, e para isso, fizemos uma pesquisa e escolhemos dois nomes de moradores antigos, os quais foram os primeiros moradores e já falecidos destes logradouros (doc. em anexo), é importante ressaltar que, tratam-se de nomes que gozam da aprovação dos atuais moradores, tendo em vista que sempre atuaram como **verdadeiros líderes comunitários e humanitários**, lutaram pelo assentamento de pessoas carentes nos lotes atualmente existentes, possibilitando assim a moradia destes que subscrevem, foram incansáveis na batalha quanto a implantação de diversas melhorias no bairro, organizaram os primeiros mutirões para construções das casas em alvenaria que hoje abrigam as nossas famílias, por tudo isso, nós reunidos em assembléia de moradores das ruas em questão, escolhemos estes nomes, e subscrevemos a este ofício em forma de abaixo assinado, conforme segue em anexo.

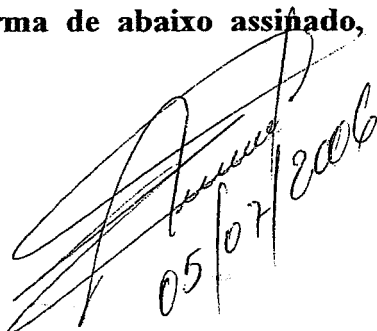
05/07/2006

Nobre Vereador segue, também, cópia da Ficha de Solicitação, datada de 31/08/2005, que requer as providências quanto à colocação de guias, sarjetas e pavimentação, cabe ressaltar que, até a presente data não obtive resposta quando ao reivindicado.

Sem mais para o momento, e na certeza de que esta justa reivindicação seja acolhida por V.S^a. e pelo Poder Municipal, o que de certo transformará a vida destes cidadãos, tornando-os iguais aos demais, a gozar de todos os benefícios que lhe são de direito.

<u>NOMES ATUAIS E PROVISÓRIOS NÃO OFICIAIS</u>	<u>NOMES DE MORADORES ANTIGOS - SUGESTÃO</u>
RUA "UM" PARTICULAR	RUA DURVALINA ALEXANDRE DE MACHADO
TRAVESSA "UM " PARTICULAR	RUA PAULO BENTO DE CARVALHO



* Tronessa 1ª Particular -
Zona do Pêssigo - Distrito de Stoqueria



* Travessa 1ª Particular
gleba do Reseço
Itaquera



TRAVESSA - 1^o - GLEBA DO PÊSSEGO
DISTRITO DE ITAQUERA

TRAVESSA 1ª PARTICULAR COM A
RUA 1ª PARTICULAR GLEBA DO PESSEGO

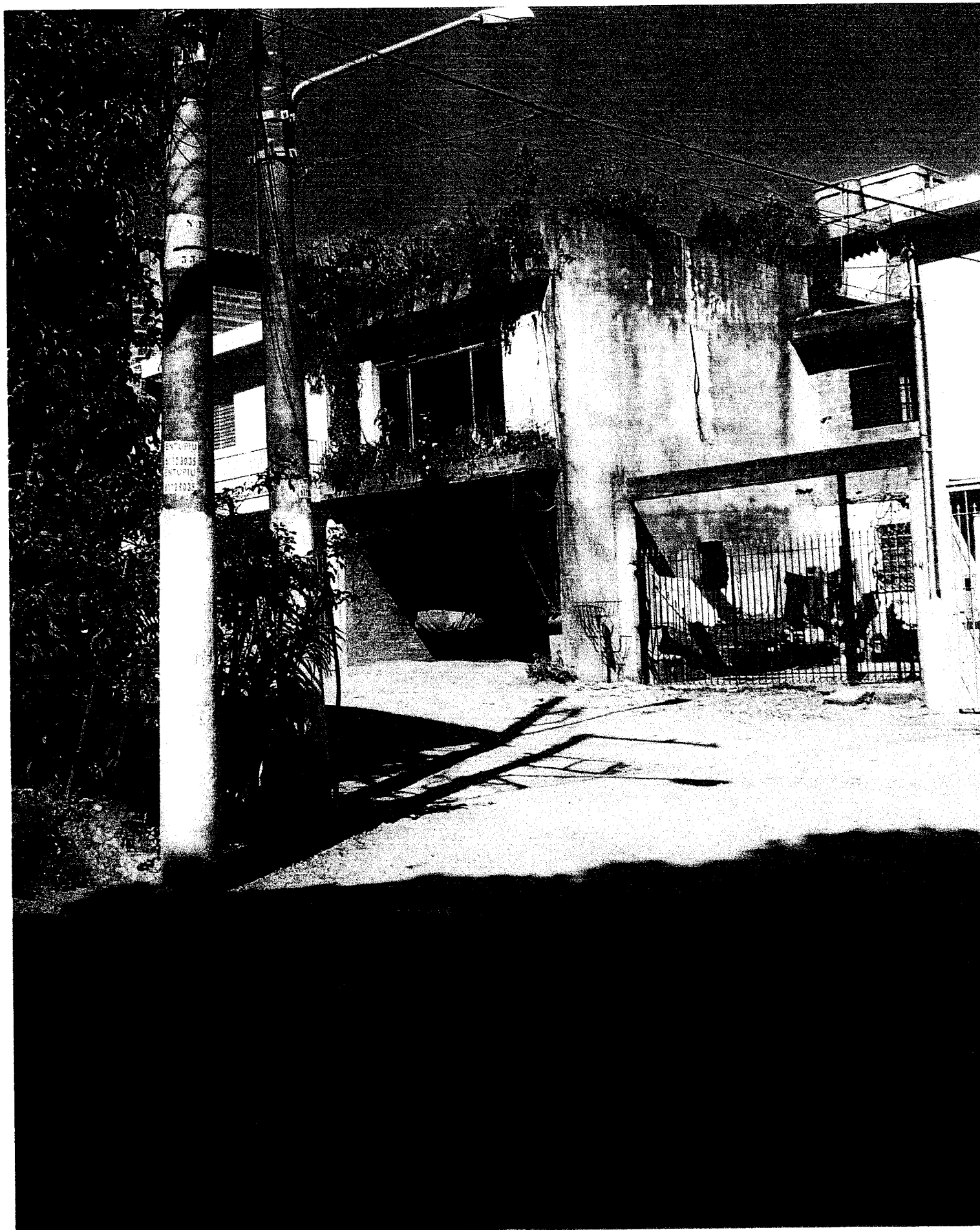

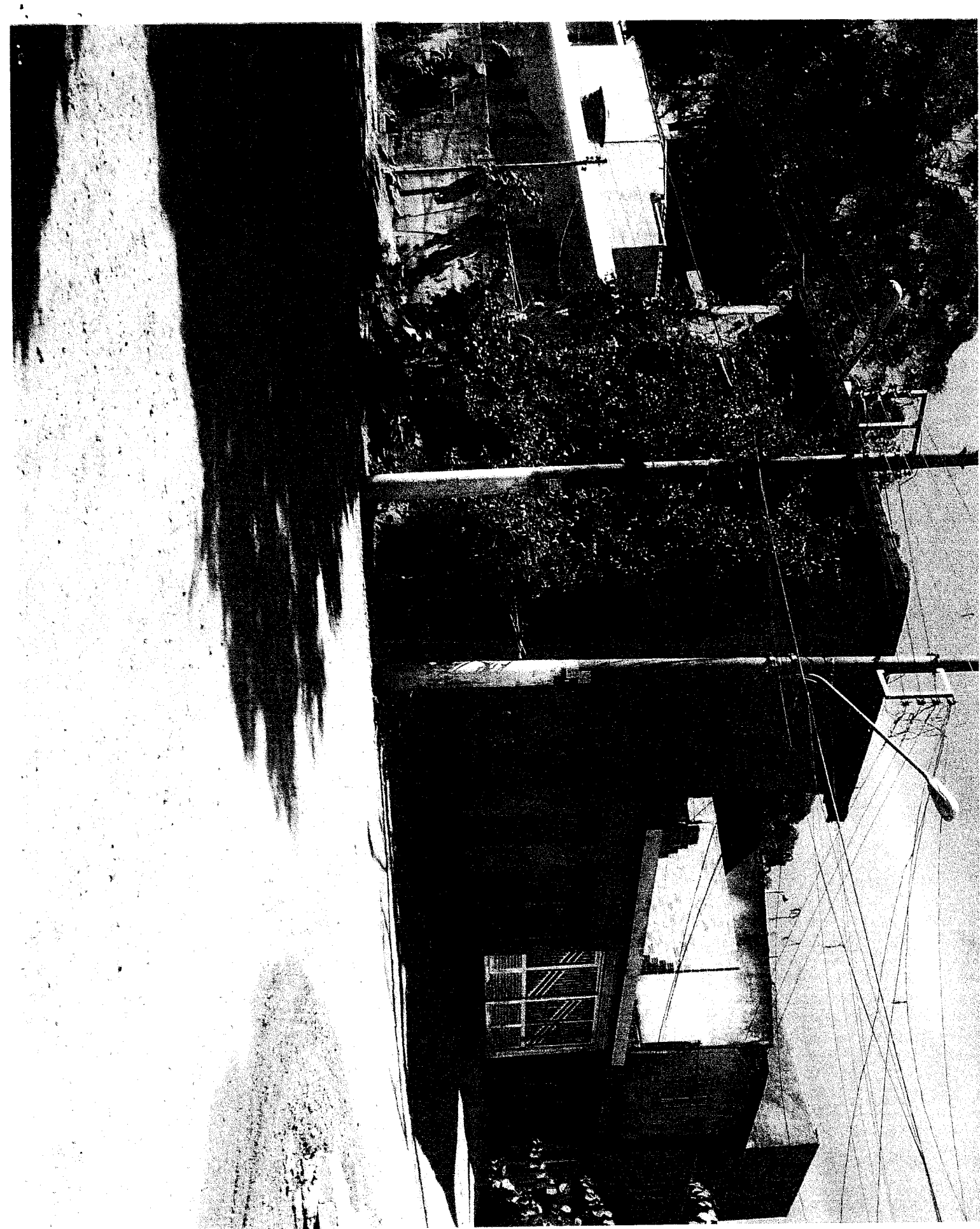

FUA 1º Particular com a TRAVESSA 1º
Particular - GLEBA DO PESSEGO