JUSTIFICATIVA PL 152/07

O presente projeto de lei objetiva homenagear a Advogada Luci Elina Dina Rodrigues Cucchi Müller, com a denominação do logradouro ora inominada "Praça Luci Cucchi Müller".

A ilustre criminalista pontuou sua carreira pela combatividade e honradez que nortearam seus princípios de justiça no Direito. Harmonizou conceitos e interpretações na incessante busca por uma sociedade justa e humana.

O reconhecimento da efeméride baseia-se na convicção de que sua trajetória profissional caminhou pela retidão na defesa da classe advocatícia e na honestidade, das quais prevaleceram algumas virtudes: caráter, abnegação, competência, desempenho e estirpe.

Todo seu trabalho vem a ser um exemplo a ser escrito pela categoria não só pelas virtudes citadas acima, mas representado e exercido por anos dedicados à profissão. Desse modo, sua memória deve ser sempre respeitada e enaltecida.

Pelo exposto e com intuito de fazer prevalecer a personalidade da brilhante advogada nestas poucas linhas, solicito aos nobres pares a aprovação da propositura em pauta.

Câmara Municipal de São Paulo – Viaduto Jacareí, 100 – 5° andar – Sala 517 – 27° GV
Telefone: (11) 6824-4390
e-mail: attilarussomanno@camara.sp.gov.br

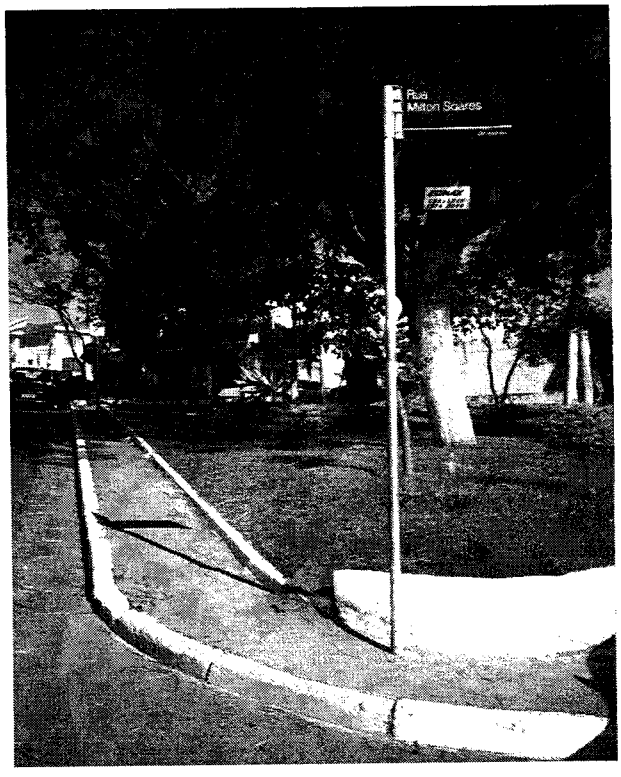

Foto do local – agosto 2006

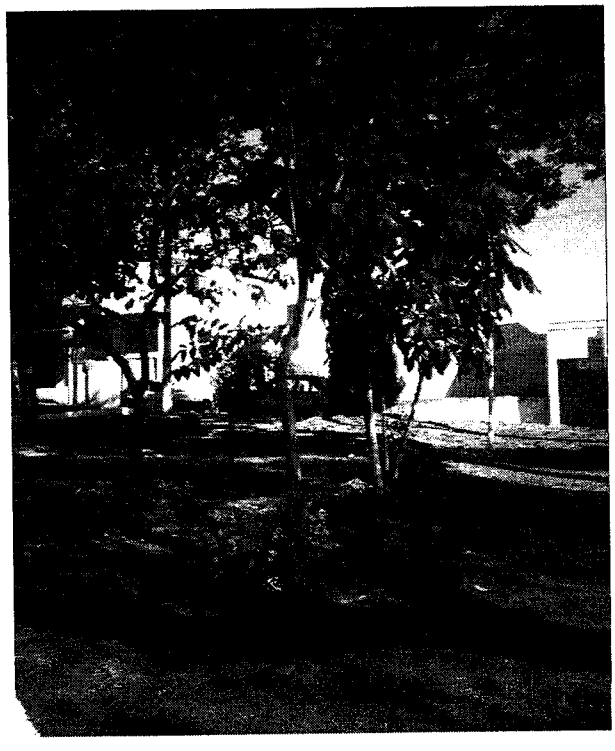

Foto local – agosto 2006

Câmara Municipal de São Paulo – Viaduto Jacareí, 100 – 5° andar – Sala 517 – 27° GV
Telefone: (11) 6824-4390
e-mail: attilarussomanno@camara.sp.gov.br

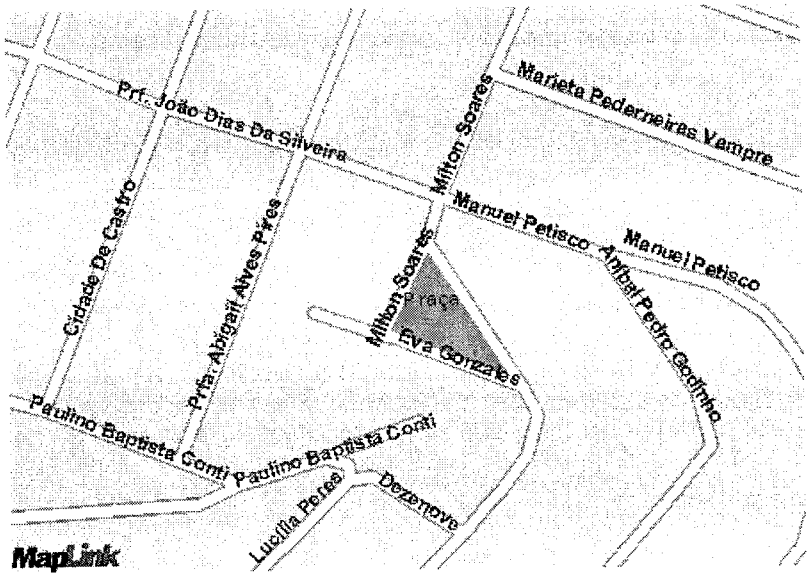

Mapa de Localização - Fonte MapLink

Foto Aérea do Local - Fonte Google Earth

Câmara Municipal de São Paulo – Viaduto Jacareí, 100 – 5° andar – Sala 517 – 27° GV
Telefone: (11) 6824-4390
e-mail: attilarussomanno@camara.sp.gov.br