

DECRETO Nº 32.773 , DE 10 DE DEZEMBRO DE 1992

Consolida as disposições relativas à organização da Secretaria Municipal da Saúde - SMS, e dá outras providências.

LUIZA ERUNDINA DE SOUSA, Prefeita do Município de São Paulo, usando das atribuições que lhe são conferidas por lei, e CONSIDERANDO que a Lei nº 11.220, de 20 de maio de 1992, estabeleceu nova divisão geográfica da área do Município de São Paulo em Distritos;

CONSIDERANDO a necessidade de estabelecer a distribuição das unidades da Secretaria Municipal da Saúde na nova divisão geográfica,

D E C R E T A :

TÍTULO I
DAS DISPOSIÇÕES PRELIMINARES

Art. 1º - A Secretaria Municipal da Saúde - SMS criada pelo Decreto-lei nº 430, de 8 de julho de 1947, com as alterações introduzidas pelas Lei nº 5.869, de 27 de novembro de 1961, nº 7.932, de 22 de agosto de 1973, nº 8.764, 18 de agosto de 1978, nº 9.286, de 26 de junho de 1981, e Decretos nº 27.724, de 6 de abril de 1989, nº 27.903, de 25 de julho de 1989, e nº 30.371, de 14 de outubro de 1991, fica com a estrutura organizacional consolidada nos termos deste decreto.

TÍTULO II
DA ESTRUTURA E DAS RELAÇÕES HIERÁRQUICAS

Art. 2º - A Secretaria Municipal da Saúde é o órgão que, no âmbito do Município de São Paulo, exerce a direção do Sistema Único de Saúde - S.U.S., nos termos da legislação federal, estadual e municipal pertinentes.

CAPÍTULO I
ESTRUTURA BÁSICA

Art. 3º - A Secretaria Municipal da Saúde - SMS tem a seguinte estrutura básica:

- I - Conselho Municipal da Saúde;
- II - Fundo Municipal de Saúde - FUMDES;
- III - Gabinete do Secretário;
- IV - Administrações Regionais de Saúde.

Parágrafo único - O Hospital do Servidor Público Municipal fica vinculado à Secretaria Municipal da Saúde; mantida sua autonomia nos termos da legislação em vigor.

CAPÍTULO II
GABINETE DO SECRETÁRIO
DETALHAMENTO DA ESTRUTURA

Art. 4º - O Gabinete do Secretário Municipal da Saúde é constituído de:

- I - Conselho Técnico-Administrativo;
- II - Conselho Técnico de Planejamento;
- III - Chefia de Gabinete;
- IV - Assessoria Jurídica;
- V - Assessoria de Planejamento;
- VI - Assessoria de Comunicação e Imprensa;
- VII - Centro de Epidemiologia, Pesquisa e

Informação com:

a) Divisão Técnica de Epidemiologia e Vigilância;

b) Divisão Técnica de Informação, com:

- 1 - Seção Técnica de Estatística;
- 2 - Núcleo de Processamento de Dados;
- 3 - Serviço de Biblioteca e Documentação;

VIII - Centro de Recursos Humanos, com:

Pessoal com:

a) Divisão Técnica de Administração de Pessoal com:
1 - Seção de Cargos em Comissão;
2 - Seção de Orientação e Controle de Pessoal, com Setor de Controle de Pessoal;
3 - Seção de Administração de Pessoal com Setor de Controle de Pessoal;

b) Centro de Formação e Desenvolvimento dos Trabalhadores da Saúde, com:

- 1 - Conselho Deliberativo;
- 2 - Conselho de Ensino;
- 3 - Assistência Técnica;
- 4 - Divisão Administrativa, com:

- A - Seção de Administração de Pessoal;
- B - Setor de Expediente;
- 5 - Seção Técnica de Multimeios, com Setor de Audio-Visual;
- 6 - Seção Técnica de Projetos Pedagógicos;
- 7 - Seção Técnica de Contabilidade;
- 8 - Núcleo de Formação;
- c) Divisão Técnica de Concurso e Ingresso, com:
 - 1 - Seção Técnica de Concurso;
 - 2 - Seção Técnica de Posse;
 - 3 - Seção Técnica de Nomeação.
- IX - Centro para Organização da Atenção à Saúde - COAS, com:
 - a) Comissão de Padronização de Material Médico Hospitalar;
 - b) Supervisão Geral de Apoio Técnico;
 - c) Supervisão Geral de Saúde Escolar;
 - d) Grupo de Desenvolvimento da Rede Física;
 - e) Assistência Técnica de Coordenação de Programas de Saúde;
 - f) Divisão Técnica de Fiscalização, Comunicações e Informações - CECOM, com:
 - 1) Seção Administrativa;
 - 2) Seção Técnica de Documentação Técnico Científica;
- com:
 - 3) Seção de Comunicações e Informações,
- cia;
 - A - Setor Administrativo;
 - B - Serviço de Radiofonia;
 - C - Serviço de Radiotelefonia;
 - D - Serviço de Informações Cadastrais;
 - 4 - Setor de Telecomunicações de Emergência;
 - 5 - Setor de Tráfego;
 - X - Divisão Administrativa, com:
 - a) Seção de Protocolo e Arquivo;
 - b) Setor de Zeladoria;
 - c) Setor de Tráfego;
 - d) Setor de Expediente;
 - XI - Divisão Técnica Financeira, com:
 - a) Seção Técnica de Orçamento;
 - b) Seção Técnica de Controle e Execução
- Orçamentária;
 - c) Seção Técnica de Contabilidade, com:
 - 1 - Setor de Patrimônio e Almoxarifado;
 - 2 - Setor de Contratos;
 - XII - Divisão Técnica de Suprimentos, com:
 - a) Comissão Permanente de Licitação;
 - b) Seção de Compras;
 - c) Seção de Licitação;
 - d) Seção Técnica de Contabilidade;
 - e) Seção Técnica de Estoque Central, com:
 - 1 - Setor de Farmácia;
 - 2 - Setor de Contabilidade;
 - 3 - Setor de Depósito Geral;
 - 4 - Setor Mecanizado;
 - 5 - Setor de Expedição e Recepção de Materiais;
 - mentos.
 - 6 - Setor de Depósito de Drogas e Medicamentos.

CAPÍTULO III
ADMINISTRAÇÕES REGIONAIS DE SAÚDE
DETALHAMENTO DA ESTRUTURA

Art. 59 - A Secretaria Municipal da Saúde possui as seguintes Administrações Regionais de Saúde:

- I - Administração Regional de Saúde Centro - ARS 1;
- II - Administração Regional de Saúde Butantã/Lapa - ARS 2;
- III - Administração Regional de Saúde Ipiranga/Jabaquara/Vila Prudente - ARS 3;
- IV - Administração Regional de Saúde Penha - ARS 4;
- V - Administração Regional de Saúde de Itaquera/Guaianazes - ARS 5;
- VI - Administração Regional de Saúde de São Miguel - ARS 6;
- VII - Administração Regional de Saúde Nossa Senhora do Ó/Santana/Tucuruvi - ARS 7;
- VIII - Administração Regional de Saúde Pirituba/Perus - ARS 8;
- IX - Administração Regional de Saúde Santo Amaro/Parelheiros - ARS 9;
- X - Administração Regional de Saúde de Campo Limpo - ARS 10.

Art. 69 - Exceto a Administração Regional de Saúde Nossa Senhora do Ó/Santana/Tucuruvi - ARS 7, as Administrações Regionais de Saúde possuem a seguinte estrutura organizacional:

- I - Conselho Técnico Administrativo;
- II - Comissão Regional de Ensino;
- III - Direção Geral;

IV - Direção Adjunta;
V - Assistência Técnica;
VI - Divisão Técnica de Recursos Humanos,

com:
a) Seção de Administração de Pessoal;
b) Seção Técnica de Recrutamento e Seleção;

Pessoal;
c) Seção Técnica de Desenvolvimento de

VII - Seção Técnica de Manutenção, com:
a) Setor de Manutenção Civil;
b) Setor de Manutenção de Equipamentos;

VIII - Seção de Serviços Gerais, com:
a) Setor de Zeladoria;
b) Setor de Tráfego;

IX - Seção de Suprimentos, com:
a) Setor de Compras;
b) Setor de Avaliação e Controle de Materiais e Medicamentos;
c) Setor de Controle de Estoque;

X - Seção Técnica de Contabilidade, com:
a) Setor de Contabilidade;
b) Setor de Patrimônio;

XI - Setor de Expediente;
XII - Setor de Protocolo e Arquivo;
XIII - Distritos de Saúde.

Art. 79 - A Administração Regional de Saúde de Nossa Senhora do Ó/Santana/Tucuruvi - ARS 7 fica com a seguinte estrutura:
I - Conselho Técnico-Administrativo;
II - Conselho de Proteção e Defesa dos Aní-

mais;
III - Comissão Regional de Ensino;
IV - Direção Geral;
V - Direção Adjunta;
VI - Assistência Técnica;
VII - Divisão Técnica de Recursos Humanos,

com:
a) Seção de Administração de Pessoal;
b) Seção Técnica de Recrutamento e Seleção;

Pessoal;
c) Seção Técnica de Desenvolvimento de

VIII - Divisão Técnica de Transportes, com:
a) Serviço de Almoxarifado;
b) Serviço de Guarda e Portaria;
c) Serviço de Contabilidade;
d) Serviço de Conservação e Reparos;
e) Serviço de Zeladoria;
f) Serviço de Refeitório;
g) Seção de Expediente e Pessoal, com Setor de Ponto e Prontuário;
h) Seção de Oficina, com Setor de Expediente;

1) Seção de Tráfego;
j) Seção de Tacografia;
k) Seção de Revisão e Manutenção Preventiva de Veículos, com:
1 - Serviço de Licenciamento de Veículos e Patrimônio;
2 - Serviço de Posto de Lavagem, Lubrificação e Abastecimento;
3 - Serviço de Inspeção;

IX - Seção Técnica de Manutenção, com:
a) Setor de Manutenção Civil;
b) Setor de Manutenção de Equipamentos;
X - Seção de Serviços Gerais, com:
a) Setor de Zeladoria;
b) Setor de Tráfego;

XI - Seção de Suprimentos, com:
a) Setor de Compras;
b) Setor de Avaliação e Controle de Materiais e Medicamentos;
c) Setor de Controle de Estoque;

XII - Seção Técnica de Contabilidade, com:
a) Setor de Contabilidade;
b) Setor de Patrimônio;

XIII - Seção de Oficina;
XIV - Setor de Expediente;
XV - Setor de Protocolo e Arquivo;
XVI - Distritos de Saúde.

Art. 89 - A Administração Regional de Saúde de Centro - ARS 1, ficam subordinados os seguintes Distritos de Saúde:
I - DISTRITO DE SAÚDE SÉ, com as seguintes unidades de saúde:
a) Centro de Referência em Saúde do Trabalhador André Grabois;
b) Centro de Orientação e Aconselhamento em DST/AIDS - Henrique Souza Filho - Henfil;
c) Unidade Básica de Saúde Liberdade;

II - DISTRITO DE SAÚDE DA CONSOLAÇÃO, com as seguintes unidades de saúde:
a) Pronto Socorro Municipal Dr. Álvaro Diniz de Almeida;
b) Centro de Convivência e Cooperativa Praça Roosevelt;

III - DISTRITO DE SAÚDE DA BELA VISTA, com as seguintes unidades de saúde:

- a) Unidade Básica de Saúde Cambuci;
- b) Unidade Básica de Saúde Humaitá;
- c) Hospital Municipal Infantil Menino Jesus;
- d) Clínica Odontológica Espec. Prof. Alfredo Reis Viegas.

Art. 9º - À Administração Regional de Saúde de Butantã/Lapa - ARS 2, ficam subordinados os seguintes Distritos de Saúde:

I - DISTRITO DE SAÚDE DA LAPA, com as seguintes unidades de saúde:

- a) Unidade Básica de Saúde Vila Romana;
- b) Unidade Básica de Saúde Vila Nova Jaguarê;
- c) Unidade Básica de Saúde Vila Jaguará;
- d) Centro de Referência em Saúde do Trabalhador da Lapa;
- e) Centro de Convivência e Cooperativa Bauri;
- f) Pronto Socorro Municipal da Lapa;

II - DISTRITO DE SAÚDE DO BUTANTÃ, com as seguintes unidades de saúde:

- a) Unidade Básica de Saúde Engenheiro Guilherme Henrique Pinto Coelho;
- b) Unidade Básica de Saúde Jardim D'Abril;
- c) Unidade Básica de Saúde Jardim Paulo

VI;

- d) Unidade Básica de Saúde Dr. José Márcio Malta Cardoso;
- e) Unidade Básica de Saúde Jardim Jaqueline;
- f) Unidade Básica de Saúde Jardim São Jorge;
- g) Centro de Convivência e Cooperativa Parque Previdência;
- h) Pronto Socorro Municipal Bandeirantes;
- i) Hospital-Dia de Saúde Mental Butantã;
- j) Hospital Municipal e Maternidade Jardim Sarah;

VI;

- d) Unidade Básica de Saúde Dr. José Márcio Malta Cardoso;
- e) Unidade Básica de Saúde Jardim Jaqueline;
- f) Unidade Básica de Saúde Jardim São Jorge;
- g) Centro de Convivência e Cooperativa Parque Previdência;
- h) Pronto Socorro Municipal Bandeirantes;
- i) Hospital-Dia de Saúde Mental Butantã;
- j) Hospital Municipal e Maternidade Jardim Sarah;

VI;

- d) Unidade Básica de Saúde Dr. José Márcio Malta Cardoso;
- e) Unidade Básica de Saúde Jardim Jaqueline;
- f) Unidade Básica de Saúde Jardim São Jorge;
- g) Centro de Convivência e Cooperativa Parque Previdência;
- h) Pronto Socorro Municipal Bandeirantes;
- i) Hospital-Dia de Saúde Mental Butantã;
- j) Hospital Municipal e Maternidade Jardim Sarah;

VI;

- d) Unidade Básica de Saúde Dr. José Márcio Malta Cardoso;
- e) Unidade Básica de Saúde Jardim Jaqueline;
- f) Unidade Básica de Saúde Jardim São Jorge;
- g) Centro de Convivência e Cooperativa Parque Previdência;
- h) Pronto Socorro Municipal Bandeirantes;
- i) Hospital-Dia de Saúde Mental Butantã;
- j) Hospital Municipal e Maternidade Jardim Sarah;

VI;

III - DISTRITO DE SAÚDE DE PINHEIROS, com as seguintes unidades de saúde:

- a) Unidade Básica de Saúde Manoel Joaquim Pera;
- b) Unidade Básica de Saúde Dr. José de Barros Magaldi;
- c) Hospital-Dia de Saúde Mental Itaim Bibi.

Art. 10 - À Administração Regional de Saúde de Ipiranga/Jabaquara/Vila Prudente - ARS 3, ficam subordinados os seguintes Distritos de Saúde:

I - DISTRITO DE SAÚDE DE VILA PRUDENTE, com as seguintes unidades de saúde:

- a) Unidade Básica de Saúde Dr. Hermenegildo Morbin Junior;
- b) Unidade Básica de Saúde Parque São Lucas;
- c) Centro de Convivência e Cooperativa de Vila Prudente;
- d) Hospital-Dia de Saúde Mental para Adultos de Vila Prudente;
- e) Hospital-Dia de Saúde Mental para Crianças e Adolescentes de Vila Prudente;

II - DISTRITO DE SAÚDE DO JABAQUARA, com as seguintes unidades de saúde:

- a) Hospital-Dia de Saúde Mental do Jabaquara;
- b) Unidade Básica de Saúde Vila Santa Catarina;
- c) Centro de Convivência e Cooperativa Jabaquara;
- d) Unidade Básica de Saúde Dr. Geraldo da Silva Ferreira;
- e) Hospital Municipal Dr. Arthur Ribeiro de Saboya;

III - DISTRITO DE SAÚDE DE SAPOEMBA, com as seguintes unidades de saúde:

- a) Unidade Básica de Saúde Sapopemba;
- b) Unidade Básica de Saúde Theotônio Vilela;
- c) Unidade Básica de Saúde Humberto Gastão Bodra;
- d) Ambulatório de Especialidades de Sapopemba;
- e) Hospital Municipal Dr. Benedicto Monte negro;
- f) Unidade Básica de Saúde Jardim Iva;

IV - DISTRITO DE SAÚDE DO IPIRANGA/CURSINO, com as seguintes unidades de saúde:

- a) Unidade Básica de Saúde Jardim São Saverio;
- b) Unidade Básica de Saúde Jardim Maristela;
- c) Unidade Básica de Saúde Dr. Luiz Ernesto Mazzoni;
- d) Unidade Básica de Saúde Jardim da Saúde;
- e) Unidade Básica de Saúde Jardim Seckler;
- f) Unidade Básica de Saúde Dr. Joaquim Rogini;
- g) Unidade Básica de Saúde Água Funda;
- h) Pronto Socorro Municipal Dr. Augusto Gomes de Mattos;
- i) Centro de Convivência e Cooperativa Parque Ibirapuera;
- j) Ambulatório de Especialidades do Ipiranga;
- l) Laboratório de Análises Clínicas Jardim da Saúde.

com as seguintes unidades de saúde:

- a) Unidade Básica de Saúde Jardim São Saverio;
- b) Unidade Básica de Saúde Jardim Maristela;
- c) Unidade Básica de Saúde Dr. Luiz Ernesto Mazzoni;
- d) Unidade Básica de Saúde Jardim da Saúde;
- e) Unidade Básica de Saúde Jardim Seckler;
- f) Unidade Básica de Saúde Dr. Joaquim Rogini;
- g) Unidade Básica de Saúde Água Funda;
- h) Pronto Socorro Municipal Dr. Augusto Gomes de Mattos;
- i) Centro de Convivência e Cooperativa Parque Ibirapuera;
- j) Ambulatório de Especialidades do Ipiranga;
- l) Laboratório de Análises Clínicas Jardim da Saúde.

com as seguintes unidades de saúde:

- a) Unidade Básica de Saúde Jardim São Saverio;
- b) Unidade Básica de Saúde Jardim Maristela;
- c) Unidade Básica de Saúde Dr. Luiz Ernesto Mazzoni;
- d) Unidade Básica de Saúde Jardim da Saúde;
- e) Unidade Básica de Saúde Jardim Seckler;
- f) Unidade Básica de Saúde Dr. Joaquim Rogini;
- g) Unidade Básica de Saúde Água Funda;
- h) Pronto Socorro Municipal Dr. Augusto Gomes de Mattos;
- i) Centro de Convivência e Cooperativa Parque Ibirapuera;
- j) Ambulatório de Especialidades do Ipiranga;
- l) Laboratório de Análises Clínicas Jardim da Saúde.

Art. 11 - À Administração Regional de Saúde de Penha - ARS 4, ficam subordinados os seguintes Distritos de Saúde:

I - DISTRITO DE SAÚDE DE VILA MATILDE, com as seguintes unidades de saúde:

- a) Unidade Básica de Saúde Emílio Santiago de Oliveira;
- b) Unidade Básica de Saúde Jardim São Francisco;
- c) Hospital Municipal Dr. Alexandre Zaio;
- d) Unidade Básica de Saúde Dr. Antonio Pires Ferreira Vila Lobos;
- e) Unidade Básica de Saúde Vila Itapema;
- f) Unidade Básica de Saúde Jardim Brasília;
- g) Unidade Básica de Saúde Padre Manoel da Nóbrega;
- h) Unidade Básica de Saúde Padre José de Anchieta;
- i) Centro de Convivência e Cooperativa Manoel da Nóbrega;

II - DISTRITO DE SAÚDE DO TATUAPÉ, com as seguintes unidades de saúde:

- a) Unidade Básica de Saúde Vila Nova Manchester;
- b) Unidade Básica de Saúde Vila Formosa;
- c) Unidade Básica de Saúde Vila Guarani;
- d) Centro de Referência Infantil Tatuapé;
- e) Ambulatório de Especialidades do Tatuapé;
- f) Hospital Municipal Dr. Carmino Caricchio;

III - DISTRITO DE SAÚDE DA MOOCA, com as seguintes unidades de saúde:

- a) Unidade Básica de Saúde Mooca I;
- b) Hospital-Dia de Saúde Mental da Mooca;
- c) Centro de Referência em Saúde do Trabalhador da Mooca;
- d) Hospital Municipal Ignácio Proença de Gouvêa.

Art. 12 - À Administração Regional de Saúde de Itaquera/Guaianazes - ARS 5, ficam subordinados os seguintes Distritos de Saúde:

I - DISTRITO DE SAÚDE DE ITAQUERA, com as seguintes unidades de saúde:

- a) Unidade Básica de Saúde Dr. Luiz Augusto de Campos;
- b) Unidade Básica de Saúde Jardim São Pedro;
- c) Unidade Básica de Saúde José Bonifácio II;
- d) Unidade Básica de Saúde José Bonifácio III;
- e) Unidade Básica de Saúde Vila Regina;
- f) Unidade Básica de Saúde Vila Santana;
- g) Centro de Referência em Saúde do Trabalhador de Itaquera;
- h) Ambulatório de Especialidades de Itaquera;
- i) Hospital-Dia de Saúde Mental de Itaquera;
- j) Hospital Municipal Professor Waldomiro de Paula;

II - DISTRITO DE SAÚDE DE VILA CARMOSINA, com as seguintes unidades de saúde:

- a) Unidade Básica de Saúde Cidade Líder;
- b) Unidade Básica de Saúde Jardim Helian;
- c) Unidade Básica de Saúde Jardim Nossa Senhora do Carmo;
- d) Unidade Básica de Saúde Jardim Santa Terezinha;
- e) Centro de Convivência e Cooperativa Parque do Carmo;

III - DISTRITO DE SAÚDE DE GUAIANAZES, com as seguintes unidades de saúde:

- a) Unidade Básica de Saúde Guaianazes;
- b) Unidade Básica de Saúde Presidente Juscelino;
- c) Unidade Básica de Saúde Prefeito Prestes Maia;
- d) Unidade Básica de Saúde Jardim Soares;
- e) Unidade Básica de Saúde Castro Alves;
- f) Pronto Socorro Municipal Dra. Glória Rodrigues dos Santos Bonfim;
- g) Unidade Básica de Saúde Dr. Carlos Gentile de Melo;
- h) Ambulatório de Especialidades de Guaianazes;
- i) Unidade Básica de Saúde Tiradentes;
- j) Laboratório de Análises Clínicas Jardim Soares;

IV - DISTRITO DE SAÚDE DE SÃO MATEUS, com as seguintes unidades de saúde:

- a) Unidade Básica de Saúde São Mateus I;
- b) Unidade Básica de Saúde Jardim Colorado;
- c) Unidade Básica de Saúde Rio Claro;
- d) Unidade Básica de Saúde Jardim Tietê;
- e) Hospital-Dia de Saúde Mental de São Mateus;
- f) Ambulatório de Especialidades de São Mateus.

Art. 13 - À Administração Regional de Saúde de São Miguel - ARS 6, ficam subordinados os seguintes Distritos de Saúde:

I - DISTRITO DE SAÚDE DE ERMELINO MATARAZZO, com as seguintes unidades de saúde:

- a) Unidade Básica de Saúde Jardim Popular;
- b) Unidade Básica de Saúde Dr. Pedro de Souza Campos;
- c) Hospital Municipal Dr. Alípio Correa Neto;
- d) Unidade Básica de Saúde Vila Císper;
- e) Unidade Básica de Saúde Dr. Carlos Oliveira de Souza Lopes Muniz;
- f) Hospital-Dia de Saúde Mental de Ermelino Matarazzo;
- g) Centro de Convivência e Cooperativa de Ermelino Matarazzo;

II - DISTRITO DE SAÚDE DE SÃO MIGUEL, com as seguintes unidades de saúde:

- a) Unidade Básica de Saúde Vila Nova Curuçã;

- b) Ambulatório de Especialidades Tito Lopes;
- c) Centro de Convivência e Cooperativa Parque Ecológico Chico Mendes;
- d) Hospital-Dia de Saúde Mental de São Miguel Paulista;
- e) Hospital Municipal Tide Setubal;
- f) Unidade Básica de Saúde Vila Jacui;
- g) Unidade Básica de Saúde Cidade Pedro José Nunes;
- h) Unidade Básica de Saúde Jardim Helena;
- i) Unidade Básica de Saúde Jardim Maia;
- j) Unidade Básica de Saúde Vila Progresso;
- l) Laboratório de Análises Clínicas Jardim Helena;

III - DISTRITO DE SAÚDE DE ITAIM PAULISTA, com as seguintes unidades de saúde:

- a) Unidade Básica de Saúde Cidade Kemel;
- b) Ambulatório de Especialidades Jardim Camargo Novo;
- c) Pronto Socorro Municipal Dr. Atualpa Girão Rabelo;
- d) Centro de Convivência e Cooperativa Parque Santa Amélia;
- e) Pronto Socorro Municipal Júlio Tupy;
- f) Unidade Básica de Saúde Jardim Camargo Novo.

Art. 14 - A Administração Regional de Saúde do Ó/Santana/Tucuruvi - ARS 7, ficam subordinados os seguintes Distritos de Saúde:

I - DISTRITO DE SAÚDE DA FREGUESIA DO Ó, com as seguintes unidades de saúde:

- a) Unidade Básica de Saúde Vila Cruz das Almas;
- b) Unidade Básica de Saúde Casa Verde;
- c) Centro de Referência em Saúde do Trabalhador da Freguesia do Ó;
- d) Centro de Convivência e Cooperativa da Freguesia do Ó;
- e) Pronto Socorro Municipal 21 de Junho;
- f) Laboratório de Análises Clínicas Nossa Senhora do Ó;
- g) Unidade Básica de Saúde da Freguesia do Ó;

II - DISTRITO DE SAÚDE DE BRASILÂNDIA, com as seguintes unidades de saúde:

- a) Unidade Básica de Saúde Silmarya Rejane Marcolino de Souza;
- b) Unidade Básica de Saúde Jardim Guarani;
- c) Unidade Básica de Saúde Jardim Vista Alegre;
- d) Unidade Básica de Saúde Jardim Ladeira Rosa;
- e) Unidade Básica de Saúde Jardim Icaraí;
- f) Unidade Básica de Saúde Professora Maria Cecília F. Donnangelo;
- g) Unidade Básica de Saúde Vila Dionísia;
- h) Ambulatório de Especialidades de Vila Nova Cachoeirinha;

- i) Hospital Municipal e Maternidade Escola de Vila Nova Cachoeirinha;
- j) Centro de Convivência e Cooperativa Brasilândia;

III - DISTRITO DE SAÚDE DE SANTANA, com as seguintes unidades de saúde:

- a) Unidade Básica de Saúde Joaquim Antônio Eirado;
- b) Unidade Básica de Saúde Chora Menino;
- c) Pronto Socorro Municipal do Mandaqui;
- d) Pronto Socorro Municipal Dr. Lauro Ribas Braga;
- e) Hospital-Dia de Saúde Mental de Santana;

IV - DISTRITO DE SAÚDE TUCURUVI/JAÇANÁ, com as seguintes unidades de saúde:

- a) Unidade Básica de Saúde Dona Mariquinha Sciascia;
- b) Unidade Básica de Saúde Dr. José de Toledo Piza;
- c) Unidade Básica de Saúde Vila Nivi;
- d) Unidade Básica de Saúde Vila Nova Galvão;
- e) Unidade Básica de Saúde Dr. Wamberto Dias Costa;
- f) Unidade Básica de Saúde Vila Sabrina;
- g) Pronto Socorro Municipal do Jaçaná;

V - DISTRITO DE SAÚDE DE VILA MARIA, com as seguintes unidades de saúde:

- a) Unidade Básica de Saúde Vila Izolina Mazzei;
- b) Unidade Básica de Saúde Vila Maria;
- c) Unidade Básica de Saúde Parque Novo Mundo I;
- d) Unidade Básica de Saúde Parque Novo Mundo II;
- e) Pronto Socorro Municipal de Vila Maria Baixa;
- f) Hospital Municipal de Vila Maria.

Parágrafo Único - Fica também subordinado à Administração Regional a que se refere o "caput" deste artigo, o Centro de Controle de Zoonoses, com a seguinte estrutura:

- I - Gabinete do Diretor, com:
 - a) Assistência Técnica;
 - b) Seção de Expediente e Pessoal, com Setor de Protocolo;

c) Seção de Atividades Complementares, com:

- 1 - Setor de Almoxarifado;
- 2 - Setor de Zeladoria;
- 3 - Setor de Manutenção;
- 4 - Setor de Limpeza;
- d - Seção Técnica de Contabilidade, com:
 - 1 - Setor de Contabilidade I;
 - 2 - Setor de Contabilidade II;

II - Divisão Técnica de Controle da Raiva, com:

- a) Setor Administrativo;
- b) Seção Técnica de Vigilância Epidemiológica da Raiva, com:
 - 1 - Setor Técnico de Vacinação;
 - 2 - Setor Operacional de Vacinação;
 - 3 - Setor Técnico de Apreensão de Animais;
 - 4 - Setor Operacional de Apreensão de Animais;
 - 5 - Setor Técnico de Inquérito de Foco e Observação Domiciliar;
- c) Seção Técnica de Internação e Manutenção de Animais, com:
 - 1 - Setor de Registro de Animais;
 - 2 - Setor de Observação de Cães Mordedores;
 - 3 - Setor de Liberação de Animais;
 - 4 - Setor Operacional de Internação de Animais;

III - Divisão Técnica de Controle de Roedores e Vetores, com:

- a) Seção Técnica de Controle de Roedores, com:
 - 1 - Setor de Investigação de Foco de Roedores e Desratização;
 - 2 - Setor Técnico de Biologia e Ecologia de Roedores;
 - 3 - Setor de Investigação de Focos de Leptospirose;
- b) Seção Técnica de Controle de Culicídeos, com:
 - 1 - Setor de Vigilância de Culicídeos;
 - 2 - Setor de Combate a Culicídeos;
- c) Seção Técnica de Controle de Vetores, com:
 - 1 - Setor de Entomologia;
 - 2 - Setor de Desinsetização;

IV - Divisão Técnica de Laboratório de Diagnóstico de Zoonoses, com:

- a) Setor de Leptospirose;
- b) Setor de Histopatologia;
- c) Setor de Patologia Veterinária;
- d) Setor de Sorologia e Imunologia;
- e) Setor de Biotério;
- f) Setor de Diagnóstico da Raiva;
- g) Setor de Parasitologia e Entomologia;
- h) Setor de Diagnóstico de Outras Zoonoses;

V - Divisão Técnica de Coordenação e Planejamento, com:

- a) Setor Técnico de Educação;
- b) Setor de Comunicação;
- c) Setor de Recursos Humanos;
- d) Setor de Serviço Social;
- e) Setor de Biblioteca;
- f) Setor de Arquivo e Documentação Científica;
- g) Seção de Epidemiologia e Estatística, com Setor de Estatística.

Art. 15 - À Administração Regional de Saúde de Pirituba/Perus - ARS 8, ficam subordinados os seguintes Distritos de Saúde:

I - DISTRITO DE SAÚDE DE PIRITUBA, com as seguintes unidades de saúde:

- a) Unidade Básica de Saúde Jardim Cidade Pirituba;
- b) Unidade Básica de Saúde Moinho Velho;
- c) Hospital Municipal Dr. José Soares Hungria;
- d) Hospital-Dia de Saúde Mental de Pirituba;
- e) Ambulatório de Especialidades de Pirituba;

II - DISTRITO DE SAÚDE DE PERUS, com as seguintes unidades de saúde:

- a) Pronto Socorro Municipal de Perus;
- b) Unidade Básica de Saúde Elízio Teixeira Leite;
- c) Unidade Básica de Saúde Ipanema;
- d) Ambulatório de Especialidades de Perus;
- e) Centro de Convivência e Cooperativa de Perus.

Art. 16 - À Administração Regional de Saúde de Santo Amaro/Parelheiros - ARS 9, ficam subordinados os seguintes Distritos de Saúde:

I - DISTRITO DE SAÚDE DE INTERLAGOS/GRAJAÚ, com as seguintes unidades de saúde:

- a) Unidade Básica de Saúde Jardim Eliane;
- b) Unidade Básica de Saúde Alcina Pimentel Piza;
- c) Unidade Básica de Saúde Dr. Milton dred;
- d) Unidade Básica de Saúde Veleiros;
- e) Unidade Básica de Saúde Pque. Residencial Cocaia Independente;

- dad;
- f) Unidade Básica de Saúde Dr. Sergio Chad
- g) Unidade Básica de Saúde Jardim Mirna;
- h) Unidade Básica de Saúde Jardim Três Co
- rações;
- i) Centro de Convivência e Cooperativa de Interlagos;
- j) Pronto Socorro Municipal Da. Maria Antonieta F. de Barros;
- II - DISTRITO DE SAÚDE DE PEDREIRA/CUPECE, com as seguintes unidades de saúde:
- a) Unidade Básica de Saúde Vila Guacurí;
- b) Unidade Básica de Saúde Vila Império;
- c) Unidade Básica de Saúde Jardim Niterói;
- d) Unidade Básica de Saúde Chácara Santo Antônio;
- e) Ambulatório de Especialidades de Pedreira;
- f) Pronto Socorro Municipal Dr. José Sylvio de Camargo;
- g) Clínica Odontológica de Pedreira;
- h) Centro de Referência em Saúde do Trabalhador de Santo Amaro;
- i) Centro de Referência em Saúde da Criança de Santo Amaro;
- j) Laboratório de Análises Clínicas de Santo Amaro;
- III - DISTRITO DE SAÚDE DE PARELHEIROS, com as seguintes unidades de saúde:
- a) Pronto Socorro Municipal Balneário São José;
- b) Pronto Socorro Municipal de Parelheiros;
- c) Unidade Básica de Saúde Jardim São Norberto.
- Art. 17 - À Administração Regional de Saúde de de Campo Limpo - ARS 10, ficam subordinados os seguintes Distritos de Saúde:
- I - DISTRITO DE SAÚDE DE CAMPO LIMPO, com as seguintes unidades de saúde:
- a) Unidade Básica de Saúde Parque Arariba;
- b) Unidade Básica de Saúde Capão Redondo;
- c) Unidade Básica de Saúde Jardim Comercial;
- d) Unidade Básica de Saúde Campo Limpo;
- e) Unidade Básica de Saúde Parque Engenho II;
- f) Unidade Básica de Saúde Jardim Macedônia;
- g) Unidade Básica de Saúde Jardim Lídia;
- h) Unidade Básica de Saúde Jardim São Benito;
- i) Unidade Básica de Saúde Jardim Mitsutani;
- j) Unidade Básica de Saúde Jardim Marcelo;
- l) Unidade Básica de Saúde Dr. Vittório Rolando Boccaletti;
- m) Hospital-Dia de Saúde Mental Jardim Lídia;
- n) Centro de Convivência e Cooperativa Santo Dias;
- o) Pronto Socorro Municipal Jardim Mitsutani;
- p) Hospital Municipal Dr. Fernando Mauro Pires Rocha;
- II - DISTRITO DE SAÚDE DE M'BOI MIRIM, com as seguintes unidades de saúde:
- a) Unidade Básica de Saúde Jardim São Luiz;
- b) Unidade Básica de Saúde Jardim Guarujá;
- c) Unidade Básica de Saúde Jardim Ângela;
- d) Unidade Básica de Saúde Pque. Figueira Grande;
- e) Unidade Básica de Saúde Chácara Santa na;
- f) Unidade Básica de Saúde Jardim Thomás;
- g) Unidade Básica de Saúde Jardim Capela;
- h) Unidade Básica de Saúde Jardim Hercula no;
- i) Unidade Básica de Saúde Cidade Ipava;
- j) Unidade Básica de Saúde Parque do Lago;
- l) Centro de Convivência e Cooperativa do Parque Guarapiranga.

CAPÍTULO IV
DISTRITOS DE SAÚDE
DETALHAMENTO DA ESTRUTURA

Art. 18 - Com exceção dos Distritos de Saúde de Campo Limpo, de Ermelino Matarazzo, de Vila Maria, de Vila Matilde, de Butantã e de Sapopemba, os Distritos de Saúde referidos nos artigos 8º a 17 deste decreto possuem a mesma estrutura organizacional na seguinte conformidade:

- I - Conselho Distrital de Saúde;
- II - Conselho Técnico Administrativo;
- III - Comissão Distrital de Ensino;
- IV - Comissão de Ética Profissional;
- V - Comissão Permanente de Licitação;
- VI - Direção Geral;
- VII - Direção Adjunta;
- VIII - Assessoria Jurídica;
- IX - Assessoria de Participação e Comunicação em Saúde;
- X - Assistência Técnica;
- XI - Divisão Técnica de Administração, com:
- a) Seção de Administração, com:
- 1 - Setor de Limpeza e Zeladoria;
- 2 - Setor de Comunicação e Reprografia;
- 3 - Setor de Tráfego;
- 4 - Setor de Expediente e Protocolo;
- b) Seção Técnica de Manutenção, com:
- 1 - Setor de Manutenção Predial;
- 2 - Setor de Manutenção de Equipamentos;

XII - Divisão Técnica de Finanças, Material e Patrimônio, com:

- a) Seção Técnica de Contabilidade, com Setor de Patrimônio;
- b) Seção de Suprimentos, com:
 - 1 - Setor de Compras;
 - 2 - Setor de Licitação;
 - 3 - Setor de Almoxarifado;

XIII - Divisão Técnica de Recursos Humanos,

com:

- a) Seção Técnica de Administração de Pessoal, com:
 - 1 - Setor de Administração de Pessoal;
 - 2 - Setor de Movimentação de Pessoal;
- b) Seção Técnica de Desenvolvimento e Formação de Pessoal, com Setor Técnico de Ensino;

XIV - Divisão Técnica de Epidemiologia e Vigilância em Saúde, com:

- a) Seção Técnica de Informação em Saúde, com Setor de Informação em Saúde;
- b) Equipe Técnica de Epidemiologia e Vigilância à Saúde com Equipe Operacional de Vigilância à Saúde;

XV - Unidades de Saúde.

Parágrafo Único - Para os efeitos do inciso XV deste artigo são consideradas Unidades de Saúde as seguintes:

- a - Hospital Municipal;
- b - Pronto Socorro;
- c) Unidade Especializada de Saúde;
- d) Unidade Básica de Saúde;
- e) Unidade de Recolhimento e Proteção Animal.

Art. 19 - O Distrito de Saúde de Campo Limpo e de Ermelino Matarazzo ficam com a estrutura prevista na Lei nº 10.869, de 17 de julho de 1990, e os Distritos de Saúde de Vila Maria, de Vila Matilde, de Butantã e de Sapopemba ficam com a estrutura prevista na Lei nº 10.955, de 28 de janeiro de 1991.

TÍTULO III DAS ATRIBUIÇÕES

CAPÍTULO I ATRIBUIÇÕES GERAIS

Art. 20 - À Secretaria Municipal da Saúde

compete:

I - Coordenar, de acordo com as diretrizes do Governo Municipal e do Conselho Municipal de Saúde, a política municipal de saúde, segundo os princípios de participação e gestão democrática dos serviços e equipamentos

da descentralização; da hierarquização; da equidade e da integralidade da assistência à saúde;

II - A identificação e o controle dos fatores determinantes e condicionantes da saúde individual e coletiva, mediante ações voltadas especialmente à saúde do trabalhador, do idoso, da mulher, da criança e do adolescente e dos portadores de deficiências; à saúde mental, odontológica e zoonoses;

III - Permitir aos usuários o acesso às informações de interesse da saúde e divulgar, obrigatoriamente, qualquer dado que coloque em risco a saúde individual ou coletiva;

IV - Participar da fiscalização e inspeção de alimentos, compreendido inclusive o controle de seu teor nutricional, bem como de bebidas e água para o consumo humano;

V - Participar da fiscalização e controle da produção, armazenamento, transporte, guarda e utilização de substância e produtos psicoativos, tóxicos e teratogênicos, bem como de outros medicamentos, equipamentos imunobiológicos, hemoderivados e insumos;

VI - Resguardar o direito à auto-regulação da fertilidade, com livre decisão do homem, da mulher ou do casal, tanto para exercer a procriação como para evitá-la, provendo meios educacionais, científicos e assistenciais para assegurá-lo, vedada qualquer forma coercitiva ou de indução por parte de instituições públicas ou privadas;

VII - Participar, no âmbito de sua atuação, do Sistema Nacional de Sangue, componentes e derivados;

VIII - Fomentar, coordenar e executar programas de atendimento emergencial;

IX - Criar e manter serviços e programas de prevenção e orientação contra uso de entorpecentes, alcoolismo e drogas afins;

X - Fiscalizar e garantir o respeito aos direitos de cidadania do doente mental, vedar o uso de celas-fortes e outros procedimentos violentos e desumanos, proibindo internações compulsórias, exceto aquelas previstas em lei;

XI - Facilitar, nos termos da lei, a remoção de órgão, tecidos e substâncias humanas, para transplante.

Parágrafo Único - O Serviço de Atendimento à Saúde do Município, quando possível, poderá oferecer ao usuário formas de tratamento de assistência alternativa.

CAPÍTULO II GABINETE DO SECRETÁRIO

Art. 21 - O Gabinete do Secretário Municipal da Saúde tem as seguintes atribuições:

I - Oferecer, na área de sua atribuição, subsídios ao Governo Municipal para formulação das diretrizes de saúde;

II - Propor convênios de cooperação técnica, científica e administrativa com outros órgãos e instituições de áreas afins;

III - Definir normas e padrões de atividades no âmbito de saúde;

IV - Executar atividades afins.

CAPÍTULO III
ADMINISTRAÇÕES REGIONAIS DE SAÚDE - ARS

Art. 22 - As Administrações Regionais de Saúde têm as seguintes atribuições:

I - Fiscalizar o cumprimento de normas e regulamentos municipais que disciplinam matérias relacionadas ao sistema de vigilância e saúde;

II - Determinar prioridades e orientar o desenvolvimento de programas e projetos, fixando os processos e tecnologias adequados, em conjunto com os Distritos de Saúde;

III - Planejar e coordenar, em nível regional, os recursos humanos, materiais e financeiros, tendo em vista os produtos e os serviços oferecidos;

IV - Propor aos órgãos superiores normas e atos que devam ser expedidos ou aprovados pelos mesmos.

CAPÍTULO IV
DISTRITOS DE SAÚDE

Art. 23 - Os Distritos de Saúde têm as seguintes atribuições:

I - Assegurar, em nível local, as ações integradas de assistência, programas, vigilância à saúde e segurança do trabalho, em conjunto com as Unidades de Saúde;

II - Acompanhar, administrar e controlar o quadro de pessoal;

III - Executar programas de formação, treinamento e aperfeiçoamento profissional de acordo com a orientação dos níveis regionais e central.

TÍTULO IV
DAS COMPETÊNCIAS

CAPÍTULO I
SECRETÁRIO DA SECRETARIA MUNICIPAL DA SAÚDE

Art. 24 - Compete ao Secretário Municipal da Saúde:

I - Garantir representação da Secretaria nos Conselhos, Colegiados e Comissões;

II - Decidir, na instância que lhe couber, assuntos pertinentes à Secretaria;

III - Dirigir, no âmbito municipal, o Sistema Municipal de Saúde, garantindo, com a participação da comunidade, o direito à saúde;

IV - Propor consórcios administrativos intermunicipais;

V - Celebrar convênios de cooperação técnica, científica e administrativa com outros órgãos e instituições de órgãos afins;

VI - Delegar competências, que considerar necessárias, aos Administradores Regionais de Saúde e aos Diretores dos Distritos de Saúde.

CAPÍTULO II
ADMINISTRADORES REGIONAIS DE SAÚDE

Art. 25 - Compete aos Administradores Regionais de Saúde:

I - Garantir, no âmbito regional, a execução da política municipal da saúde;

II - Acompanhar e apoiar os Distritos de Saúde na implantação das Ações e Unidades de Saúde, na área de sua abrangência;

III - Expedir atos e normas necessários à regulamentação e efetivação de diretrizes aprovadas pelos órgãos superiores, no âmbito regional;

IV - Responder pela unidade orçamentária das Administrações Regionais de Saúde.

CAPÍTULO III
DIRETORES DOS DISTRITOS DE SAÚDE

Art. 26 - Compete aos Diretores dos Distritos de Saúde:

I - Responder, em sua área de atuação, pelo planejamento, execução e operação das atividades e serviços local de saúde;

II - Assegurar assistência à saúde da população, em articulação com outras instituições;

III - Desenvolver ações e serviços de saúde em diferentes níveis de complexidade, seja em caráter de rotina, de atendimento de emergência, de prevenção; campanhas e controle sanitário e epidemiológico;

IV - Garantir atendimento integral à saúde, e atendimento médico e odontológico às crianças da rede municipal de educação;

V - Manter, no âmbito dos Distritos, residência médica nos hospitais, para servir de campo de estágio para profissionais da área de saúde;

VI - Responder pela Unidade Orçamentária do Distrito de Saúde.

TÍTULO V
DOS ÓRGÃOS COLEGIADOS

CAPÍTULO I
CONSELHO MUNICIPAL DE SAÚDE

Art. 27 - O Conselho Municipal de Saúde fica mantido com as atuais atribuições e estrutura, nos termos da legislação em vigor.

Art. 28 - O Sistema de Ensino da Secretaria Municipal da Saúde - SMS fica mantido com as atuais atribuições e estrutura, nos termos da legislação em vigor.

CAPÍTULO III
CONSELHO TÉCNICO DE PLANEJAMENTO

Art. 29 - Ao Conselho Técnico de Planejamento compete:

- I - Assessorar o Secretário da Pasta, o Conselho Técnico Administrativo e o Conselho Municipal da Saúde, na formulação das políticas e estratégias;
- II - Consolidar e explicitar o plano estratégico da Secretaria;
- III - Coordenar as ações e o planejamento da Secretaria, garantindo, junto às Administrações Regionais de Saúde e aos Distritos de Saúde, a adequação entre os planos táticos operacionais, programáticos e o plano estratégico da Secretaria;
- IV - Acompanhar os processos de elaboração e de execução do orçamento, bem como a utilização dos recursos alocados no Fundo Municipal de Saúde - FUMDES;
- V - Fazer executar as deliberações emanadas do Conselho Municipal de Saúde e do Conselho Técnico Administrativo;
- VI - Controlar e avaliar os resultados e o impacto dos planos adotados, propondo sua revisão e sua adequação;
- VII - Acompanhar e avaliar os convênios de cooperação técnica e intercâmbio que envolvem a Secretaria Municipal da Saúde, criando as condições para que eles cumpram os seus objetivos;
- VIII - Elaborar relatórios anuais e plurianuais da Pasta.

Parágrafo único - O Conselho, presidido pelo Secretário Municipal da Saúde, será composto por 8 (oito) membros, designados pelo presidente.

CAPÍTULO IV
CONSELHO TÉCNICO ADMINISTRATIVO

Art. 30 - O Conselho Técnico-Administrativo - CTA tem as seguintes atribuições:

- I - Implementar no âmbito da Secretaria Municipal da Saúde, a política de saúde definida pelo Conselho Municipal de Saúde;
- II - Priorizar a ação que, pela sua magnitude e abrangência, complemente os problemas específicos das regiões e as necessidades globais do Município;
- III - Definir ações que viabilizem a universalização, com a integralidade e equidade de atenção à saúde, a descentralização e a participação efetiva da população e dos servidores envolvidos;
- IV - Promover a necessária integração de recursos inter-setoriais e inter-institucionais que possibilitem a atenção à saúde, em sua integralidade;
- V - Aprovar, no âmbito da Secretaria Municipal da Saúde normas e procedimentos para a área de saúde.

CAPÍTULO V
CONSELHO DELIBERATIVO DO CENTRO DE FORMAÇÃO DE TRABALHADORES DA SAÚDE - CEFOR

Art. 31 - O Conselho Deliberativo do Centro de Formação de Trabalhadores da Saúde - CEFOR fica mantido com as atuais atribuições e estrutura, nos termos da legislação em vigor.

CAPÍTULO VI
CONSELHO DE PROTEÇÃO E DEFESA DOS ANIMAIS

Art. 32 - O Conselho de Proteção e Defesa dos Animais - CPDA fica mantido com as atuais atribuições e estrutura, nos termos da legislação em vigor.

CAPÍTULO VII
COMISSÃO DE PADRONIZAÇÃO DE MATERIAL MÉDICO-HOSPITALAR

Art. 33 - A Comissão de Padronização de Material Médico-Hospitalar fica mantida com as atuais atribuições e estrutura, nos termos da legislação em vigor.

CAPÍTULO VIII
COMISSÃO PERMANENTE DE LICITAÇÃO

Art. 34 - A Comissão Permanente de Licitação fica mantida com as atuais atribuições e estrutura, nos termos da legislação em vigor.

TÍTULO VI
DE OUTROS ÓRGÃOS

CAPÍTULO I
FUNDO MUNICIPAL DE SAÚDE

Art. 35 - O Fundo Municipal de Saúde - FUMDES fica mantido com as atuais atribuições e estrutura, nos termos da legislação em vigor.

CAPÍTULO II
AUTARQUIA
HOSPITAL DO SERVIDOR PÚBLICO MUNICIPAL

Art. 36 - O Hospital do Servidor Público Municipal - HSPM fica mantido com as atuais atribuições, competências e estrutura, nos termos da legislação em vigor.

CAPÍTULO III
CONVÊNIOS

Art. 37 - Para prestação complementar dos serviços relacionados à sua área de atuação, poderá a Secretaria Municipal da Saúde atender a seus beneficiários através de convênios com outros hospitais, entidades públicas e serviços médicos de emergência, na forma estabelecida pelo Sistema Único de Saúde.

TÍTULO VII
DAS DISPOSIÇÕES GERAIS

Art. 38 - Os cargos de provimento em comissão e as funções gratificadas que compõem a estrutura organizacional do Departamento de Saúde Escolar - DSE, criados pela Lei nº 10.675, de 7 de novembro de 1988, e do Departamento de Apoio Técnico - DATE, criados pela Lei nº 9.286, de 26 de junho de 1981, ficam distribuídos pelas Administrações Regionais de Saúde, nos termos do Anexo III, integrante deste decreto, mantidas suas respectivas atribuições.

§ 1º - Os cargos de Diretor de Departamento Técnico do Departamento de Saúde Escolar e do Departamento de Apoio Técnico passam a denominar-se Supervisor Geral e ficam remanejados para o Centro para a Organização da Atenção à Saúde - COAS, do Gabinete do Secretário Municipal da Saúde, nos termos do Anexo III, integrante deste decreto.

§ 2º - A Divisão Técnica de Transportes, do Departamento de Apoio Técnico - DATE, fica transferida para a Administração Regional de Saúde Nossa Senhora do Ó/Santana/Tucuruvi - ARS 7, nos termos do Anexo III, integrante deste decreto, com todos os seus cargos, funções gratificadas, acervo e materiais.

Art. 39 - O Centro de Controle de Zoonoses - CCZ, criado pelo Decreto nº 22.071, de 31 de março de 1986, fica transferido, com todos seus cargos, funções gratificadas, atribuições, acervo e materiais, para a Administração Regional de Saúde Nossa Senhora do Ó/Santana/Tucuruvi - ARS 7.

Art. 40 - Mantidas a referência e a forma de provimento, os cargos enumerados na Situação Atual do Anexo III deste decreto passam a ter a denominação constante da Situação Nova, do mesmo Anexo.

Art. 41 - A estrutura das demais unidades da Secretaria Municipal da Saúde, que não constem deste decreto e de seus Anexos, fica mantida, na forma da legislação em vigor.

Art. 42 - Nas Unidades da Secretaria Municipal da Saúde em que não haja cargos correspondentes à estrutura, poderão ser feitas designações de servidores para responder pelo expediente das unidades, até a criação, por lei, dos cargos necessários.

Parágrafo único - A designação de que trata o "caput" deste artigo não implicará aumento da remuneração do designado, que perceberá, exclusivamente, os vencimentos referentes à função ou cargo que titulariza.

TÍTULO VIII
DAS DISPOSIÇÕES TRANSITÓRIAS

Art. 43 - As unidades de Saúde relacionadas neste artigo ficam com a denominação alterada; na seguinte conformidade:

I - Posto de Assistência Médica - PAM para Unidade Básica de Saúde - U.B.S.;
II - Posto de Pronto Socorro para Pronto Socorro Municipal - P.S.M.;
III - Mini-Hospital para Hospital.

Art. 44 - Ficam aprovados, na conformidade do Anexo II, integrante deste decreto, os organogramas das Unidades da Secretaria Municipal da Saúde.

Art. 45 - As Unidades Operacionais da Secretaria Municipal da Saúde, para fins do disposto no artigo 9º do Decreto nº 28.982, de 23 de agosto de 1990, ficam definidas de acordo com a Portaria SMS nº 11/91, de 16 de janeiro de 1991, com suas alterações e inclusões vigentes.

Art. 46 - Até que ocorra uma das hipóteses de vacância previstas no artigo 62 da Lei nº 8.989, de 29 de outubro de 1979, fica assegurada a situação dos titulares que, na data da publicação da Lei nº 10.788, de 8 de dezembro de 1989, ocupavam cargos de provimento em comissão privativos da carreira de Oficial de Administração Geral, cujo provimento foi alterado nos termos do artigo 4º da referida lei.

Art. 47 - Os cargos em comissão, privativos da carreira de Psicólogo na Saúde, nos termos do artigo 4º da Lei nº 10.788, de 8 de dezembro de 1989, ficam com seu provimento mantido, até a aprovação do projeto de lei nº 222/92, encaminhado à Câmara Municipal, quando passam a ser privativos da carreira de Psicólogo.

Parágrafo único - Fica assegurada a situação dos titulares que, na data da publicação da Lei nº 10.788, de 8 de dezembro de 1989, ocupavam cargos de provimento em comissão privativos da carreira de Psicólogo, cujo provimento foi alterado nos termos do artigo 4º da referida lei.

TÍTULO IX
DAS DISPOSIÇÕES FINAIS

Art. 48 - As despesas com a execução do presente decreto correrão por conta das dotações orçamentárias próprias.

Art. 49 - Este decreto entrará em vigor na data de sua publicação, revogadas as disposições em contrário.

PREFEITURA DO MUNICÍPIO DE SÃO PAULO, aos 10 de dezembro de 1992, 4399 da fundação de São Paulo.
LUIZA ERUNDINA DE SOUSA, PREFEITA
DALMO DE ABREU DALLARI, Secretário dos Negócios Jurídicos
AMIR ANTONIO KHAIR, Secretário das Finanças
SÉRGIO RABELLO TAMM RENAULT, Secretário Municipal da Administração
CARLOS ALBERTO PLETZ NEDER, Secretário Municipal da Saúde
Publicado na Secretaria do Governo Municipal, em 10 de dezembro de 1992.
PEDRO BOHOMOLETZ DE ABREU DALLARI, Secretário do Governo Municipal

ANEXO I

RELAÇÃO DE ÓRGÃOS E SUBORDINAÇÃO DAS UNIDADES DE SAÚDE DA SECRETARIA MUNICIPAL DA SAÚDE

SITUAÇÃO ATUAL	SITUAÇÃO NOVA
I - ADMINISTRAÇÃO REGIONAL DE SAÚDE CENTRO - ARS 1	I - ADMINISTRAÇÃO REGIONAL DE SAÚDE CENTRO - ARS 1
1 - DISTRITO DE SAÚDE CENTRO 2 - DISTRITO DE SAÚDE CONSOLAÇÃO 3 - DISTRITO DE SAÚDE BELA VISTA	1 - DISTRITO DE SAÚDE SÉ Centro de Referência em Saúde do Trabalhador André Grabois Centro de Orientação e Aconselhamento em DST/AIDS - Henrique Souza Filho - Henfil Unidade Básica de Saúde Liberdade ARS 2 2 - DISTRITO DE SAÚDE DA CONSOLAÇÃO Pronto Socorro Municipal Dr. Álvaro Dino de Almeida Centro de Convivência e Cooperativa Pça. Roosevelt ARS 2 ARS 3
Centro de Referência em Saúde do Trabalhador da Sé Ambulatório Cardiológico e Geriátrico (Galeria Prestes Maia) Unidade Básica de Saúde Liberdade PAM Dr. José de Barros Magaldi PPSH Dr. Álvaro Dino de Almeida Centro de Convivência e Cooperativa Pça. Roosevelt Hospital Dia de Saúde Mental Itaim Bibi Centro de Convivência e Cooperativa Pq. Ibirapuera	Unidade Básica de Saúde Cambuci Unidade Básica de Saúde Humaitá Hospital Municipal Infantil Menino Jesus Clínica Odontológica Especializada Professor Alfredo Reis Viegas
II - ADMINISTRAÇÃO REGIONAL DE SAÚDE BUTANTÁ/LAPA ARS - 2	II - ADMINISTRAÇÃO REGIONAL DE SAÚDE BUTANTÁ/LAPA - ARS 2
1 - DISTRITO DE SAÚDE DA LAPA 2 - DISTRITO DE SAÚDE DO BUTANTÁ 3 - DISTRITO DE SAÚDE DE PINHEIROS	1 - DISTRITO DE SAÚDE DA LAPA Unidade Básica de Saúde Vila Romana Unidade Básica de Saúde Vila Nova Jaguaré Unidade Básica de Saúde Vila Jaguara Centro de Referência em Saúde do Trabalhador da Lapa Centro de Convivência e Cooperativa Lapa Pronto Socorro Municipal da Lapa 2 - DISTRITO DE SAÚDE DO BUTANTÁ Unidade Básica de Saúde Engenheiro Guilherme Henrique Pinto Coelho Unidade Básica de Saúde Jardim D'abril Unidade Básica de Saúde Jardim Paulo VI Unidade Básica de Saúde Dr. José Marcílio Malta Cardoso Unidade Básica de Saúde Jardim Jaqueline Unidade Básica de Saúde Jardim São Jorge Centro de Convivência e Cooperativa Pq. Providência Pronto Socorro Municipal Bandeirantes Hospital Dia de Saúde Mental Butantã Hospital Municipal - Maternidade Jardim Sarah ARS - 10
PAM Vila Romana PAM Vila Nova Jaguaré ARS 8 Centro de Referência em Saúde do Trabalhador Lapa Centro de Convivência e Cooperativa Lapa Pronto Socorro Municipal da Lapa UBS Engenheiro Guilherme Henrique Pinto Coelho UBS Jardim D'Abri UBS Jardim Paulo VI PAM Dr. José Marcílio Malta Cardoso UBS Jardim Jaqueline UBS Jardim São Jorge Centro de Convivência e Cooperativa Pq. Providência Mini-Pronto Socorro Cidade dos Bandeirantes Hospital Dia de Saúde Mental Butantã Mini-Hospital Jardim Sarah UBS Vila Praia(Dr. Vittorio Rolando Roccaletti)	III - ADMINISTRAÇÃO REGIONAL DE SAÚDE IPIRANGA/JABAQUARA/V. PRUDENTE ARS - 3
PAM Manoel Joaquim Pera ARS 1 ARS 1	DISTRITO DE SAÚDE DE PINHEIROS Unidade Básica de Saúde Manoel Joaquim Pera Unidade Básica de Saúde Dr. José de Barros Magaldi Hospital Dia de Saúde Mental Itaim Bibi
III - ARS Ipiranga/Jabaquara/V. Prudente ARS - 3	III - ADMINISTRAÇÃO REGIONAL DE SAÚDE IPIRANGA/JABAQUARA/V. PRUDENTE-ARS 3
1 - DISTRITO DE SAÚDE DE VILA PRUDENTE 2 - DISTRITO DE SAÚDE DO JABAQUARA 3 - DISTRITO DE SAÚDE DE SAFOPENBA 4 - DISTRITO DE SAÚDE DO IPIRANGA	

PAM Dr. Hermenegildo Non bin Junior
 PAM Parque São Lucas
 Centro de Convivência e Cooperativa Vila Prudente
 Hospital Dia de Saúde Mental para Adultos Vila Prudente
 Hospital Dia de Saúde Mental para Crianças e Adolescentes Vila Prudente
 Hospital Dia de Saúde Mental Jabaquara
 PAM Vila Santa Catarina
 Centro de Conv. e Coop. Jabaquara
 PAM Dr. Geraldo da Silva Ferreira
 Depto. Hospital Municipal Dr Arthur Ribeiro de Saboya
 UBS Sapopemba
 UBS Theotônio Villela
 UBS Jardim Elba
 Ambulatório de Especialidades Sapopemba
 Mini-Hospital Dr. Benedito Montenegro
 ARS 4
 UBS Jardim Tietê
 PAM São Saverio
 PAM Jardim Maristela
 PAM Dr. Luiz Ernesto Mazzoni
 PAM Jardim da Saúde
 PAM Jardim Seckler
 PAM Dr. Joaquim Rossini
 PAM Água Funda
 Mini Pronto-Socorro Vils Henrique Cunha Bueno
 ARS 1
 Depto. Hospital Municipal Ignácio Proença de Gouvêa
 Laboratório Jardim da Saúde
 IV - ARS PENHA - ARS 4
 DISTRITO DE SAÚDE DO CANGAIBA
 DISTRITO DE SAÚDE DE JARDIM IVA
 1 - DISTRITO DE SAÚDE DE VILA MATILDE
 2 - DISTRITO DE SAÚDE DO TATUAPÉ
 3 - DISTRITO DE SAÚDE DA MOÇA/BELENZINHO
 PAM Emilio Santiago de Oliveira (Vila Esperança)
 PAM Jardim São Francisco
 Mini-Hospital Dr. Alexandre Zaio
 UBS Dr. Antonio Pires Ferreira Vila Lobos
 UBS Vila Itapeva/ ARISI
 UBS Jardim Brasília
 UBS P. Manoel da Móbrega
 UBS Padre José de Anchieta
 PAM Vila Matilde
 Centro de Convivência e Cooperativa Manoel da Móbrega
 UBS Santa Terezinha
 PAM Vila Nova Manchester
 PAM Vila Formosa
 PAM Vila Guarani
 Centro de Referência Infantil Tatuapé
 Departamento Hospital Municipal Dr. Carmino Caricchio
 PAM Centro Educacional da Moça
 Hospital Dia de Saúde Mental da Moça
 Centro de Referência em Saúde do Trabalhador Moça
 PAM Jardim Iva
 ARS-3
 V - ARS-ITAQUERA/GUAIANASES - ARS 5
 1 - DISTRITO DE SAÚDE DE ITAQUERA
 2 - DISTRITO DE VILA CARMOSSINA
 3 - DISTRITO DE SAÚDE DE GUAIANASES
 4 - DISTRITO DE SAÚDE DE SÃO MATEUS
 UBS Vila Ramos da ARS 6
 PAM Vila Progresso
 PAM Jardim São Pedro
 PAM José Bonifácio II (Paineiras)
 PAM José Bonifácio III (Ceringueiras)
 PAM Vila Regina
 UBS Vila Santana
 Centro de Referência em Saúde do Trabalhador Itaquera
 Hospital Dia de Saúde Mental Itaquera
 Dep. Hospital Municipal Prof. Waldomiro de Paula
 PAM Cidade Líder
 PAM Jardim Helian
 PAM Jardim Nossa Senhora do Carmo
 ARS 4
 Centro de Convivência e Cooperativa Parque do Carmo
 1 - DISTRITO DE SAÚDE DE VILA PRUDENTE
 Unidade Básica de Saúde Dr. Hermenegildo Morbin Junior
 Unidade Básica de Saúde Parque São Lucas
 Centro de Convivência e Cooperativa de Vila Prudente
 Hospital Dia de Saúde Mental para Adultos de Vila Prudente
 Hospital Dia de Saúde Mental para Crianças e Adolescentes de Vila Prudente
 2 - DISTRITO DE SAÚDE DO JABAQUARA
 Hospital Dia de Saúde Mental do Jabaquara
 Unidade Básica de Saúde Vila Santa Catarina
 Centro de Convivência e Cooperativa Jabaquara
 Unidade Básica de Saúde Dr. Geraldo da Silva Ferreira
 Hospital Municipal Dr. Arthur Ribeiro de Saboya
 3 - DISTRITO DE SAÚDE DE SAPOPEMBA
 Unidade Básica de Saúde Sapopemba
 Unidade Básica de Saúde Theotônio Villela
 Unidade Básica de Saúde Humberto Gastão Bodra
 Ambulatório de Especialidades de Sapopemba
 Hospital Municipal Dr. Benedito Montenegro
 Unidade Básica de Saúde Jardim Iva
 ARS - 3
 4 - DISTRITO DE SAÚDE DO IPIRANGA/CURSINO
 Unidade Básica de Saúde Jardim São Saverio
 Unidade Básica de Saúde Jardim Maristela
 Unidade Básica de Saúde Dr. Luiz Ernesto Mazzoni
 Unidade Básica de Saúde Jardim da Saúde
 Unidade Básica de Saúde Jardim Seckler
 Unidade Básica de Saúde Dr. Joaquim Rossini
 Unidade Básica de Saúde Água Funda
 Pronto Socorro Municipal Dr. Augusto Gomes de Mattos
 Centro de Convivência e Cooperativa Parque Ibirapuera
 Ambulatório de Especialidades do Ipiranga
 ARS-4
 Laboratório de Análises Clínicas Jardim da Saúde
 IV - ADMINISTRAÇÃO REGIONAL DE SAÚDE PENHA - ARS 4
 - (extinto)
 - (extinto)
 1 - DISTRITO DE SAÚDE DE VILA MATILDE
 Unidade Básica de Saúde Emilio Santiago de Oliveira
 Unidade Básica de Saúde Jardim São Francisco
 Hospital Municipal Dr. Alexandre Zaio
 Unidade Básica de Saúde Dr. Antonio Pires Ferreira Vila Lobos
 Unidade Básica de Saúde Vila Itapeva
 Unidade Básica de Saúde Jardim Brasília
 Unidade Básica de Saúde Padre Manoel da Móbrega
 Unidade Básica de Saúde Padre José de Anchieta
 - (extinto)
 Centro de Convivência e Cooperativa Manoel da Móbrega
 ARS - 5
 2 - DISTRITO DE SAÚDE DO TATUAPÉ
 Unidade Básica de Saúde Vila Nova Manchester
 Unidade Básica de Saúde Vila Formosa
 Unidade Básica de Saúde Vila Guarani
 Centro de Referência Infantil Tatuapé
 Ambulatório de Especialidades do Tatuapé
 Hospital Municipal Dr. Carmino Caricchio
 3 - DISTRITO DE SAÚDE DA MOÇA
 Unidade Básica de Saúde Moça I
 Hospital Dia de Saúde Mental da Moça
 Centro de Referência em Saúde do Trabalhador da Moça
 ARS 3
 Hospital Municipal Ignácio Proença de Gouvêa
 V - ADMINISTRAÇÃO REGIONAL DE SAÚDE DE ITAQUERA/GUAIANASES - ARS 5
 1 - DISTRITO DE SAÚDE DE ITAQUERA
 Unidade Básica de Saúde Dr. Luiz Augusto de Campos
 ARS - 6
 Unidade Básica de Saúde Jardim São Pedro
 Unidade Básica de Saúde José Bonifácio II
 Unidade Básica de Saúde José Bonifácio III
 Unidade Básica de Saúde Vila Regina
 Unidade Básica de Saúde Vila Santana
 Centro de Referência em Saúde do Trabalhador de Itaquera
 Ambulatório de Especialidades de Itaquera
 Hospital Dia de Saúde Mental de Itaquera
 Hospital Municipal Professor Waldomiro de Paula
 2 - DISTRITO DE SAÚDE DE VILA CARMOSSINA
 Unidade Básica de Saúde Cidade Líder
 Unidade Básica de Saúde Jardim Helian
 Unidade Básica de Saúde Jardim Nossa Senhora do Carmo
 Unidade Básica de Saúde Jardim Santa Terezinha
 Centro de Convivência e Cooperativa Pq. do Carmo

<p>PAN Guaianazes PAN Presidente Juscelino PAN Prefeito Prestes Maia PAN Jardim Soares PAN Castro Alves. (Barro Branco) PAN Dra. Glória Rodrigues Santos Bonfim</p>	<p>3 - DISTRITO DE SAÚDE DE GUAIANAZES Unidade Básica de Saúde Guaianazes Unidade Básica de Saúde Presidente Juscelino Unidade Básica de Saúde Prefeito Prestes Maia Unidade Básica de Saúde Jardim Soares Unidade Básica de Saúde Castro Alves Pronto Socorro Municipal Dra. Glória Rodrigues dos Santos Bonfim</p>
<p>PAN Dr. Carlos Gentile de Melo Melo Ambulatório de Especialidades Guaianazes PAN Cidade Tiradentes I Laboratório de Análises Clínicas Jardim Soares</p>	<p>Unidade Básica de Saúde Dr. Carlos Gentile de Melo Ambulatório de Especialidades de Guaianazes Unidade Básica de Saúde Tiradentes Laboratório de Análises Clínicas Jardim Soares</p>
<p>PAN Cidade São Mateus PAN Jardim Colorado PAN Rio Claro ARS 3 Hospital Dia de Saúde Mental São Mateus Ambulatório de Especialidades São Mateus</p>	<p>4 - DISTRITO DE SAÚDE DE SÃO MATEUS Unidade Básica de Saúde São Mateus I Unidade Básica de Saúde Jardim Colorado Unidade Básica de Saúde Rio Claro Unidade Básica de Saúde Jardim Ieté Hospital Dia de Saúde Mental de São Mateus Ambulatório de Especialidades de São Mateus</p>
<p>VI - AS - SÃO MIGUEL - ARS 6</p> <p>1 - DISTRITO DE SAÚDE DE ERMELINO MATARAZZO 2 - DISTRITO DE SAÚDE DE SÃO MIGUEL 3 - DISTRITO DE SAÚDE DE ITAIM PAULISTA</p> <p>UBS Jardim Popular UBS Dr. Pedro de Souza Campos Campos Dep. Hospital Municipal Dr. Alípio Correa Neto UBS Vila Cispar UBS Ponte Rasa</p> <p>Hospital Dia de Saúde Mental Ermelino Matarazzo</p> <p>Centro de Convivência e Cooperativa de Ermelino Matarazzo</p>	<p>VI - ADMINISTRAÇÃO REGIONAL DE SAÚDE DE SÃO MIGUEL - ARS 6</p> <p>Unidade Básica de Saúde Jardim Popular Unidade Básica de Saúde Dr. Pedro de Souza Campos</p> <p>Hospital Municipal Dr. Alípio Correa Neto Unidade Básica de Saúde Vila Cispar Unidade Básica de Saúde Dr. Carlos Olivaldo de Souza Lopes Muniz Hospital Dia de Saúde Mental de Ermelino Matarazzo Centro de Convivência e Cooperativa de Ermelino Matarazzo</p>
<p>UBS Vila Nova Curuca</p> <p>Centro de Convivência e Cooperativa Pq. Ecológico Chico Mendes Hospital Dia de Saúde Mental São Miguel Paulista</p>	<p>2 - DISTRITO DE SAÚDE DE SÃO MIGUEL Unidade Básica de Saúde Vila Nova Curuca Ambulatório de Especialidades Tito Lopes Centro de Convivência e Cooperativa Parque Ecológico Chico Mendes Hospital Dia de Saúde Mental de São Miguel Paulista</p>
<p>Dep. Hospital Municipal Tide Setúbal PAN Vila Jacui UBS Cidade Pedro José Nunes PAN Jardim Helena PAN Jardim Maia ARS 5 Laboratório de Análises Clínicas Jardim Helena</p>	<p>Hospital Municipal Tide Setúbal Unidade Básica de Saúde Vila Jacui Unidade Básica de Saúde Cidade Pedro José Nunes Unidade Básica de Saúde Jardim Helena Unidade Básica de Saúde Jardim Maia Unidade Básica de Saúde Vila Progresso Laboratório de Análises Clínicas Jardim Helena</p>
<p>PAN Cidade Kemel Ambulatório de Especialidades Jardim Casargo Novo</p> <p>PAN Dr. Atualpa Girão Nabelo Centro de Conv. e Coop. Pq. Santa Amélia</p> <p>Ninaí FS Jílio Tupy UBS Jardim Casargo Novo</p>	<p>3 - DISTRITO DE SAÚDE DE ITAIM PAULISTA Unidade Básica de Saúde Cidade Kemel Ambulatório de Especialidades Jardim Casargo Novo Pronto Socorro Municipal Dr. Atualpa Girão Nabelo Centro de Convivência e Cooperativa Parque Santa Amélia Pronto Socorro Municipal Jílio Tupy Unidade Básica de Saúde Jardim Casargo Novo</p>
<p>VII - ARS NOSSA SRA. DO Ó/SANTANA/UCURUVI - ARS 7</p> <p>1 - DISTRITO DE SAÚDE DA FREGUESIA DO Ó 2 - DISTRITO DE SAÚDE BRASÍLÂNDIA 3 - DISTRITO DE SAÚDE SANTANA/UCURUVI 4 - DISTRITO DE SAÚDE VILA MARIA/VILA GUILHERME</p> <p>CENTRO DE CONTROLE DE ZOOZOSES - SNS-0</p> <p>PAN Vila Cruz das Almas PAN Casa Verde Centro de Referência em Saúde do Trabalhador Freguesia do Ó Centro de Convivência e Cooperativa da Freguesia do Ó</p> <p>Posto de PSN 21 de Junho da Freguesia do Ó Laboratório de Análises Clínicas Nossa Senhora do Ó</p> <p>PAN Freguesia do Ó</p>	<p>VII - ADMINISTRAÇÃO REGIONAL DE SAÚDE NOSSA SENHORA DO Ó/SANTANA/UCURUVI - ARS 7</p> <p>CENTRO DE CONTROLE DE ZOOZOSES - CCZ</p> <p>1 - DISTRITO DE SAÚDE DA FREGUESIA DO Ó Unidade Básica de Saúde Vila Cruz das Almas Unidade Básica de Saúde Casa Verde Centro de Referência em Saúde do Trabalhador da Freguesia do Ó Centro de Convivência e Cooperativa da Freguesia do Ó Pronto Socorro Municipal 21 de Junho Freguesia do Ó Laboratório de Análises Clínicas Nossa Senhora do Ó Unidade Básica de Saúde Freguesia do Ó</p>
<p>PAN Silveira Rejane Marcolino de Souza</p> <p>PAN Jardim Guarani PAN Jardim Vista Alegre PAN Jardim Ladeira Rosa PAN Jardim Icarai PAN Professora Maria Cecília F. Donnangelo</p> <p>UBS Vila Dionísia</p>	<p>2 - DISTRITO DE SAÚDE DE BRASÍLÂNDIA Unidade Básica de Saúde Silveira Rejane Marcolino de Souza Unidade Básica de Saúde Jardim Guarani Unidade Básica de Saúde Jardim Vista Alegre Unidade Básica de Saúde Jardim Ladeira Rosa Unidade Básica de Saúde Jardim Icarai Unidade Básica de Saúde Professora Maria Cecília F. Donnangelo Unidade Básica de Saúde Vila Dionísia</p>
<p>Depo. Hospital Municipal Maternidade Escola de Vila Nova Cachoeirinha Centro de Convivência e Cooperativa Brasilândia Unidade Básica de Saúde Vila Ede</p>	<p>Ambulatório de Especialidades de Vila Nova Cachoeirinha Hospital Municipal e Maternidade Escola de Vila Nova Cachoeirinha Centro de Convivência e Cooperativa Brasilândia ---(Extinta)</p>
<p>PAN Joaquim Antonio Eirado PAN Chora Menino Posto de Pronto Socorro do Mandaguá Pronto Socorro Municipal Santana Hosp. Dia de Saúde Mental Santana</p>	<p>3 - DISTRITO DE SAÚDE DE SANTANA Unidade Básica de Saúde Joaquim Antônio Eirado Unidade Básica de Saúde Chora Menino Pronto Socorro Municipal do Mandaguá Pronto Socorro Municipal Dr. Lauro Ribas Braga Hospital Dia de Saúde Mental de Santana</p>

PAM Dona Mariquinha Sciascia
 PAM Dr. José de Toledo Piza
 PAM Vila Nívi
 PAM Vila Nova Galvão
 PAM Dr. Mauberto Dias Costa
 Unidade Básica de Saúde Vila Sabrina
 Posto de Pronto Socorro do Jacará

Unidade Básica de Saúde Dona Mariquinha Sciascia
 Unidade Básica de Saúde Dr. José de Toledo Piza
 Unidade Básica de Saúde Vila Nívi
 Unidade Básica de Saúde Vila Nova Galvão
 Unidade Básica de Saúde Dr. Mauberto Dias Costa
 Unidade Básica de Saúde Vila Sabrina
 Pronto Socorro Municipal do Jacará

UBS Vila Izolima Mazzari
 UBS Vila Maria
 UBS Parque Novo Mundo I
 UBS Parque Novo Mundo II
 Posto de Pronto Socorro de Vila Maria Baixa
 Mini Hospital Vila Maria

5 - DISTRITO DE SAÚDE DE VILA MARIA
 Unidade Básica de Saúde Vila Izolima Mazzari
 Unidade Básica de Saúde Vila Maria
 Unidade Básica de Saúde Parque Novo Mundo I
 Unidade Básica de Saúde Parque Novo Mundo II
 Pronto Socorro Municipal de Vila Maria Baixa
 Hospital Municipal de Vila Maria

VIII - ARS - PIRITUBA/PERUS - ARS 8

VIII - ADMINISTRAÇÃO REGIONAL DE SAÚDE PIRITUBA/PERUS - ARS 8

1 - DISTRITO DE SAÚDE DE PIRITUBA/PERUS

PAM Jardim Cidade Pirituba
 PAM Moimho Velho
 PAM Pirituba
 Depto. Hospital Municipal Dr. José Soares Hungria
 Hospital Dia de Saúde Mental Pirituba
 Ambulatório de Especialidades Pirituba
 PAM Vila Jaqueira

1 - DISTRITO DE SAÚDE DE PIRITUBA
 Unidade Básica de Saúde Jardim Cidade Pirituba
 Unidade Básica de Saúde Moimho Velho
 --- (Extinto)
 Hospital Municipal Dr. José Soares Hungria
 Hospital Dia de Saúde Mental de Pirituba
 Ambulatório de Especialidades de Pirituba
 ARS-2

Posto de Pronto Socorro de Perus/Pirituba
 PAM COHAB Elízio Teixeira Leite (Conjunto Residencial Brigadeiro Eduardo Gezes)

2 - DISTRITO DE SAÚDE DE PERUS
 Pronto Socorro Municipal de Perus
 Unidade Básica de Saúde Elízio Teixeira Leite

PAM Ipanema
 Ambulatório de Especialidades Perus
 Centro de Convivência e Cooperativa Perus

Unidade Básica de Saúde Ipanema
 Ambulatório de Especialidades de Perus
 Centro de Convivência e Cooperativa de Perus

IX - ARS - SANTO ANARJO/PARELHEIROS - ARS 9

IX - ADMINISTRAÇÃO REGIONAL DE SAÚDE SANTO ANARJO/PARELHEIROS - ARS 9

1 - DISTRITO DE SAÚDE DE INTERLAGOS
 2 - DISTRITO DE SAÚDE DE PEDREIRA

1 - DISTRITO DE SAÚDE DE INTERLAGOS/BRASÍLIA

UBS Jardim Eliane
 PAM Alcina Pimentel Piza
 PAM Gr. Hilton Aldred
 PAM Vezeiros
 PAM Pa. Residencial Cocaia Independente

Unidade Básica de Saúde Jardim Eliane
 Unidade Básica de Saúde Alcina Pimentel Piza
 Unidade Básica de Saúde Gr. Hilton Aldred
 Unidade Básica de Saúde Vezeiros
 Unidade Básica de Saúde Pous. Residencial Cocaia Independente
 Unidade Básica de Saúde Gr. Sergio Chaddad
 Unidade Básica de Saúde Jardim Mirna
 Unidade Básica de Saúde Jardim Três Corações
 Centro de Convivência e Cooperativa de Interlagos
 Pronto Socorro Municipal Da. Maria Antonieta F. de Barros

PAM Gr. Sergio Chaddad
 PAM Jardim Mirna
 PAM Jardim Três Corações
 Centro de Convivência e Coop. Interlagos

PAM Da. Maria Antonieta F. de Barros

PAM Vila Guacuri
 PAM Jardim Imperio
 PAM Jardim Niterói
 PAM Chácara Santo Antônio
 PAM Pedreira
 PSM Dr. José Sylvio de Camargo
 Clínica Odontológica Pedreira
 Centro de Ref. em Saúde do Trabalhador Sto. Anaro
 Centro de Ref. em Saúde da Criança Sto. Anaro

2 - DISTRITO DE SAÚDE DE PEDREIRA/CUPÉCÉ
 Unidade Básica de Saúde Vila Guacuri
 Unidade Básica de Saúde Vila Imperio
 Unidade Básica de Saúde Jardim Niterói
 Unidade Básica de Saúde Chácara Santo Antônio
 Ambulatório de Especialidades de Pedreira
 Pronto Socorro Municipal Dr. José Sylvio de Camargo
 Clínica Odontológica de Pedreira
 Centro de Referência em Saúde do Trabalhador de Santo Anaro
 Centro de Referência em Saúde da Criança de Santo Anaro
 Laboratório de Análises Clínicas de Santo Anaro
 ARS-10

Laboratório Regional Santo Anaro
 PAM Parque do Lago

Mini PS Balneário São José
 Unidade Mista de Parelheiros
 Unidade Básica de Saúde Jardim São Norberto

3 - DISTRITO DE SAÚDE DE PARELHEIROS
 Pronto Socorro Municipal Balneário São José
 Pronto Socorro Municipal de Parelheiros
 Unidade Básica de Saúde Jardim São Norberto

X - ARS - CAMPO LIMPO - ARS 10

X - ADMINISTRAÇÃO REGIONAL DE SAÚDE DE CAMPO LIMPO - ARS 10

1 - DISTRITO DE SAÚDE CAMPO LIMPO
 2 - DISTRITO DE SAÚDE DE N'VOI MIRIM/CAPELA DO SOCORRO

1 - DISTRITO DE SAÚDE DE CAMPO LIMPO

UBS Parque Arariba
 UBS Capão Redondo
 UBS Jardim Comercial
 UBS Campo Limpo
 UBS Pavus Engenho II
 UBS Jardim Macedônia
 UBS Jardim Lídia
 UBS Jardim São Bento
 UBS Jardim Mitsutani
 UBS Jardim Marcelo
 ARS 2

Unidade Básica de Saúde Parque Arariba
 Unidade Básica de Saúde Capão Redondo
 Unidade Básica de Saúde Jardim Comercial
 Unidade Básica de Saúde Campo Limpo
 Unidade Básica de Saúde Parque Engenho II
 Unidade Básica de Saúde Jardim Macedônia
 Unidade Básica de Saúde Jardim Lídia
 Unidade Básica de Saúde Jardim São Bento
 Unidade Básica de Saúde Jardim Mitsutani
 Unidade Básica de Saúde Jardim Marcelo
 Unidade Básica de Saúde Dr. Viltório Rolando Boccaletti
 Hospital Dia de Saúde Mental Jardim Lídia
 Centro de Convivência e Cooperativa Santo Dias
 Pronto Socorro Municipal Jardim Mitsutani
 --- (extinto)
 Hospital Municipal Dr. Fernando Mauro Pires Rocha
 --- (extinto)

Hospital de Saúde Mental Jardim Lídia
 Centro de Convivência e Cooperativa Santo Dias
 Pronto Socorro Municipal Jardim Mitsutani
 Pronto Socorro da ARS 10
 Dep. Hospital Mun. Dr. Fernando Mauro Pires Rocha
 Laboratório Básico Parque Arariba

UBS Jardim São Luiz
 UBS Jardim Guarujá
 PAN Jardim Angela
 PAN Parque Figueira Grande (Francisco Costa Rego)
 PAN Chácara Santana
 PAN Jardim Thomás
 PAN Jardim Capela
 PAN Jardim Herculano
 PAN Cidade Ipava
 ARS 9
 Centro de Conviv. e Cooperativa Pque. Guarapiranga

2 - DISTRITO DE SAÚDE DE N'BOI MIRIM
 Unidade Básica de Saúde Jardim São Luiz
 Unidade Básica de Saúde Jardim Guarujá
 Unidade Básica de Saúde Jardim Angela
 Unidade Básica de Saúde Pque. Figueira Grande
 Unidade Básica de Saúde Chácara Santana
 Unidade Básica de Saúde Jardim Thomás
 Unidade Básica de Saúde Jardim Capela
 Unidade Básica de Saúde Jardim Herculano
 Unidade Básica de Saúde Cidade Ipava
 Unidade Básica de Saúde Parque do Lago
 Centro de Convivência e Cooperativa do Parque Guarapiranga

ANEXO II

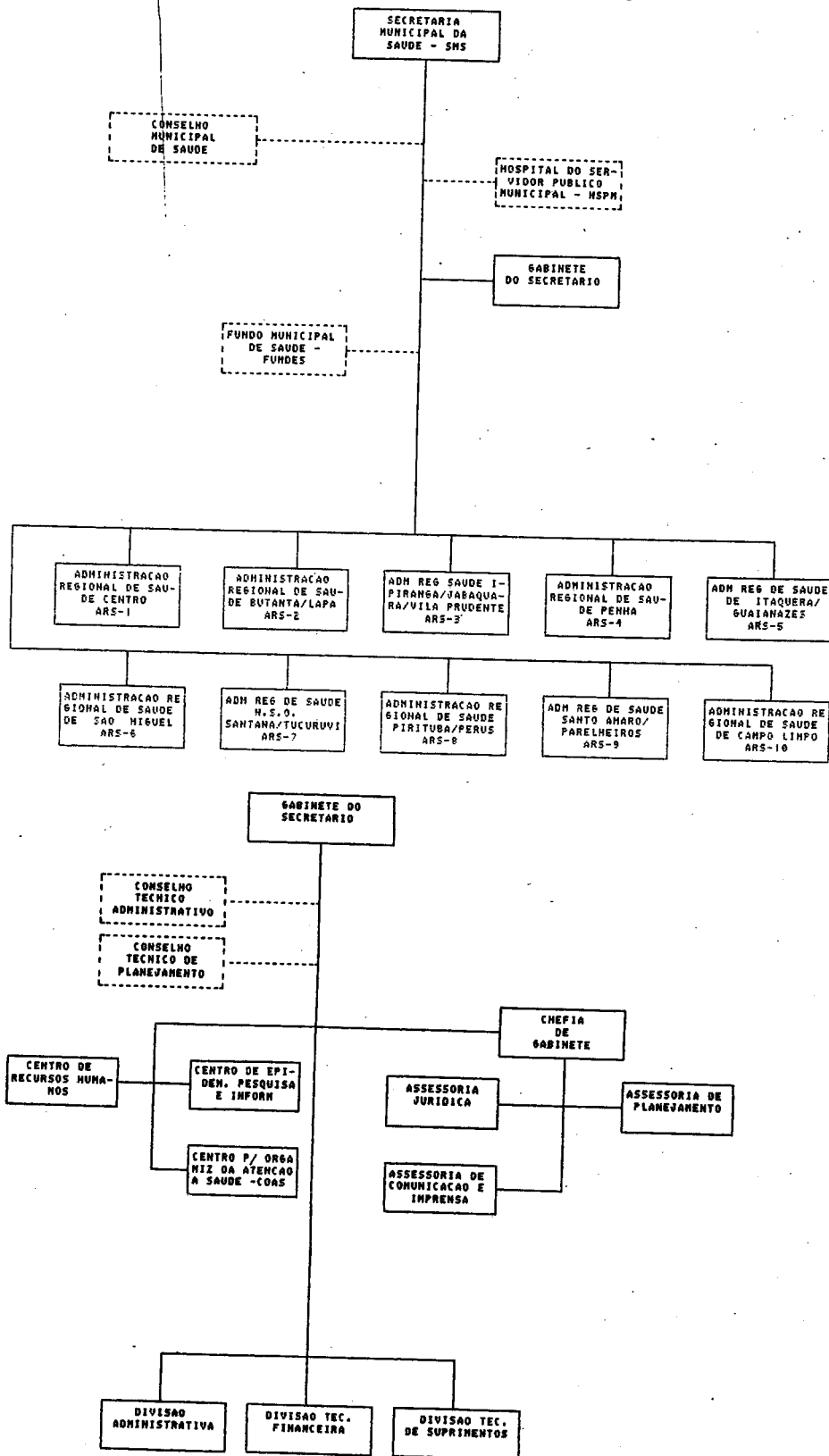

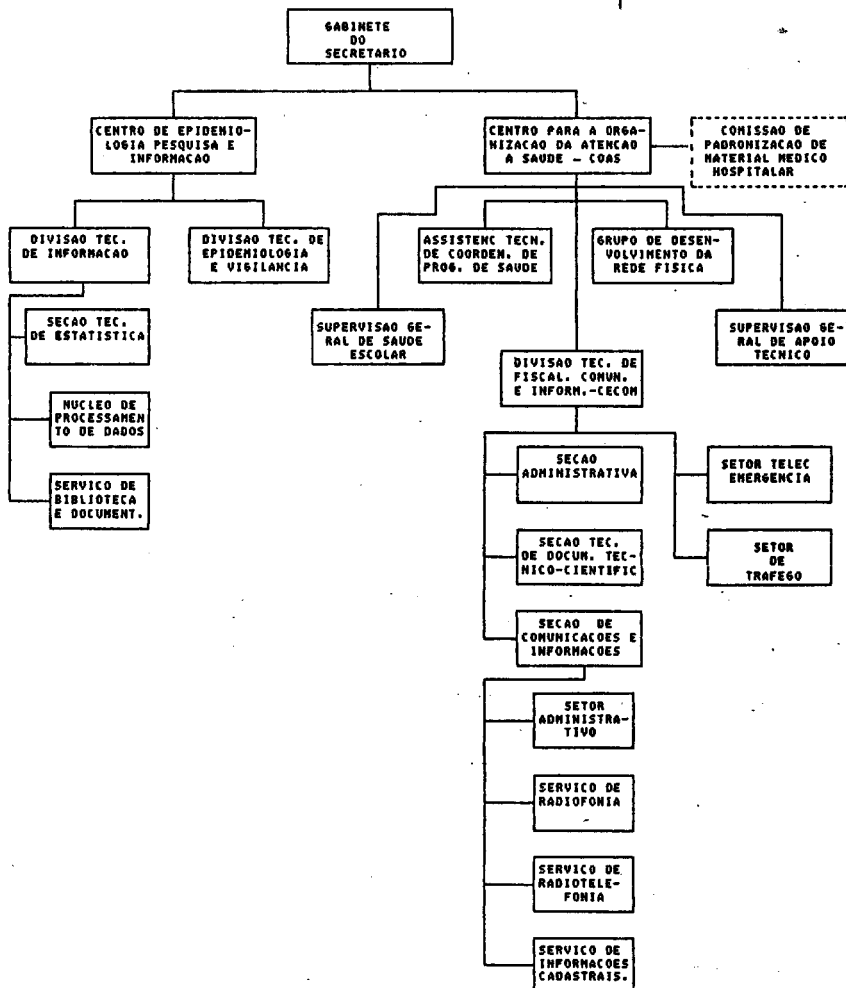
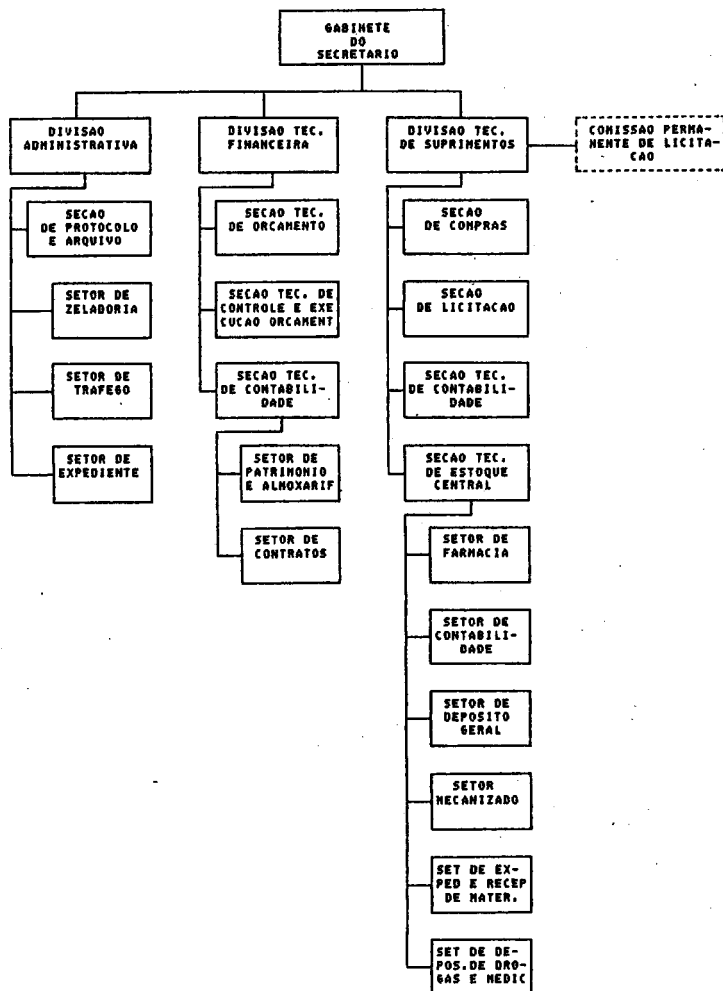

DECRETO 28625, DE 30/03/1990

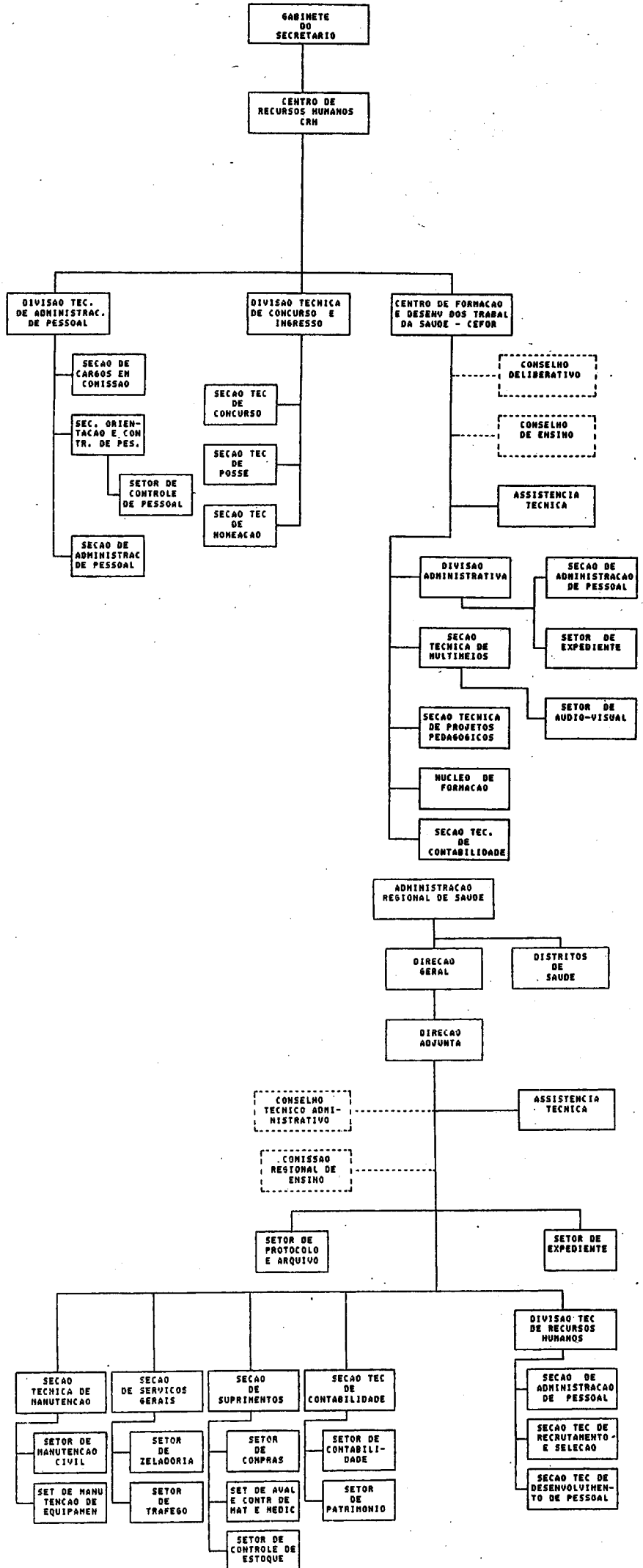

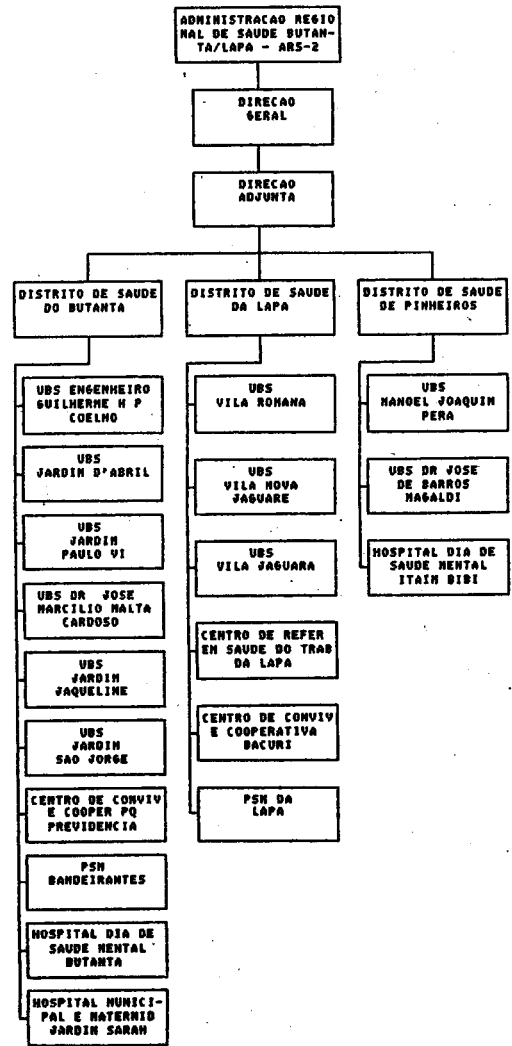
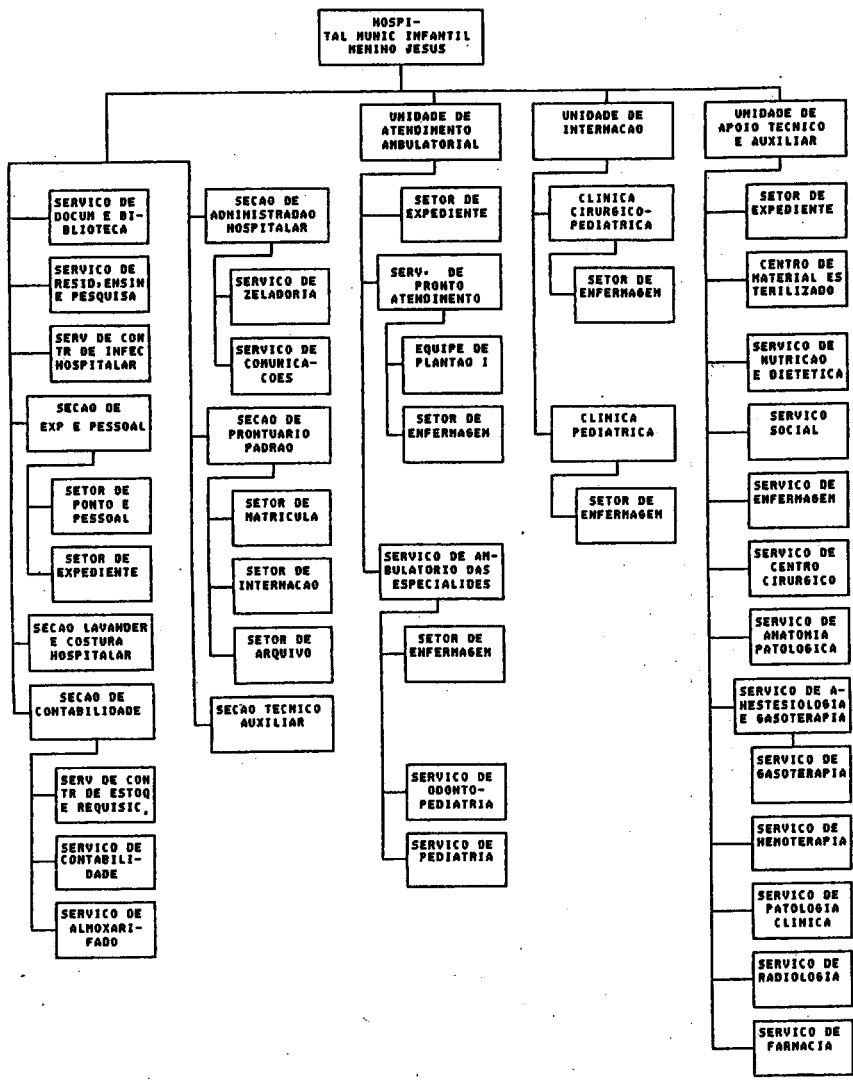

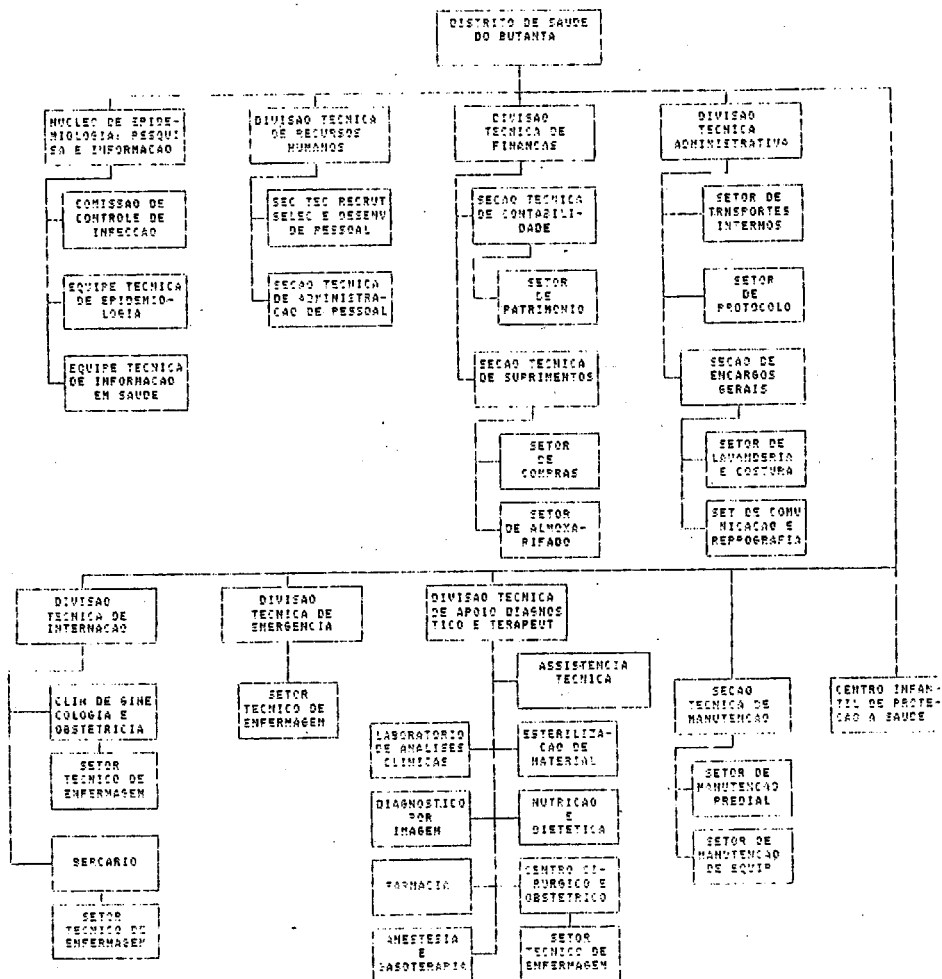
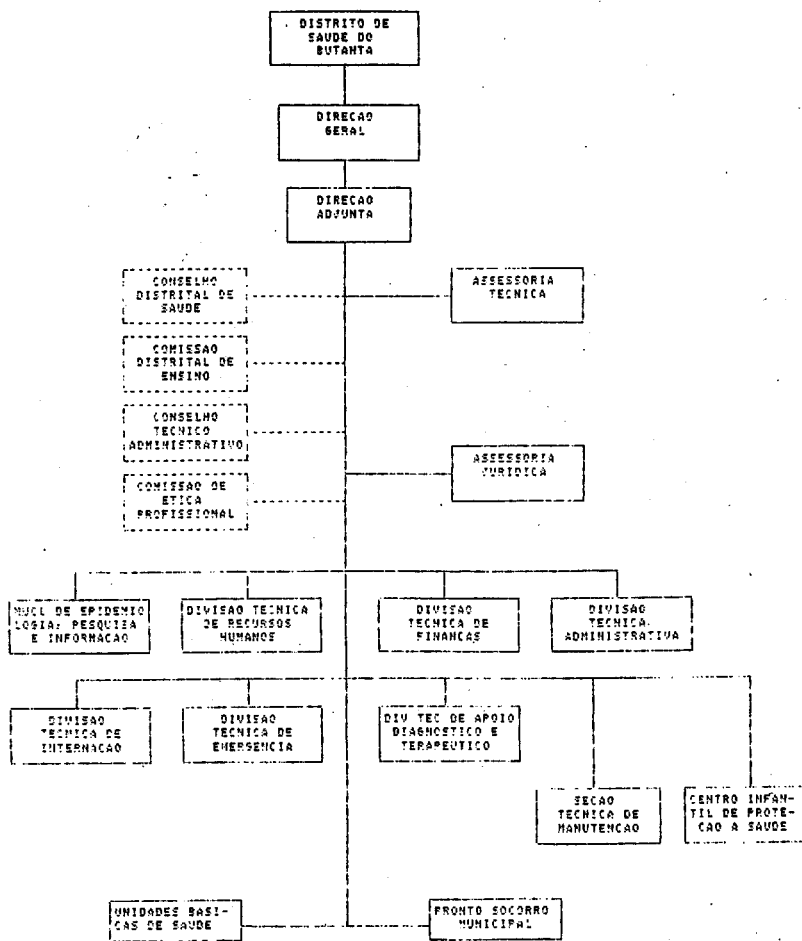

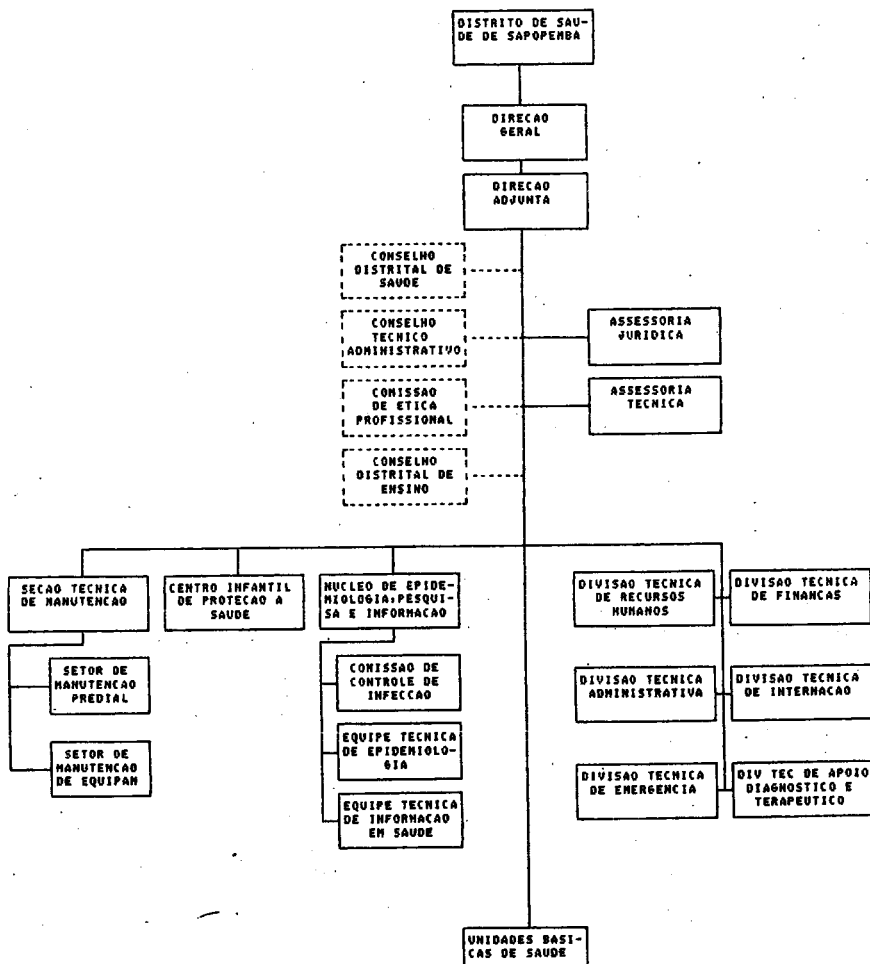
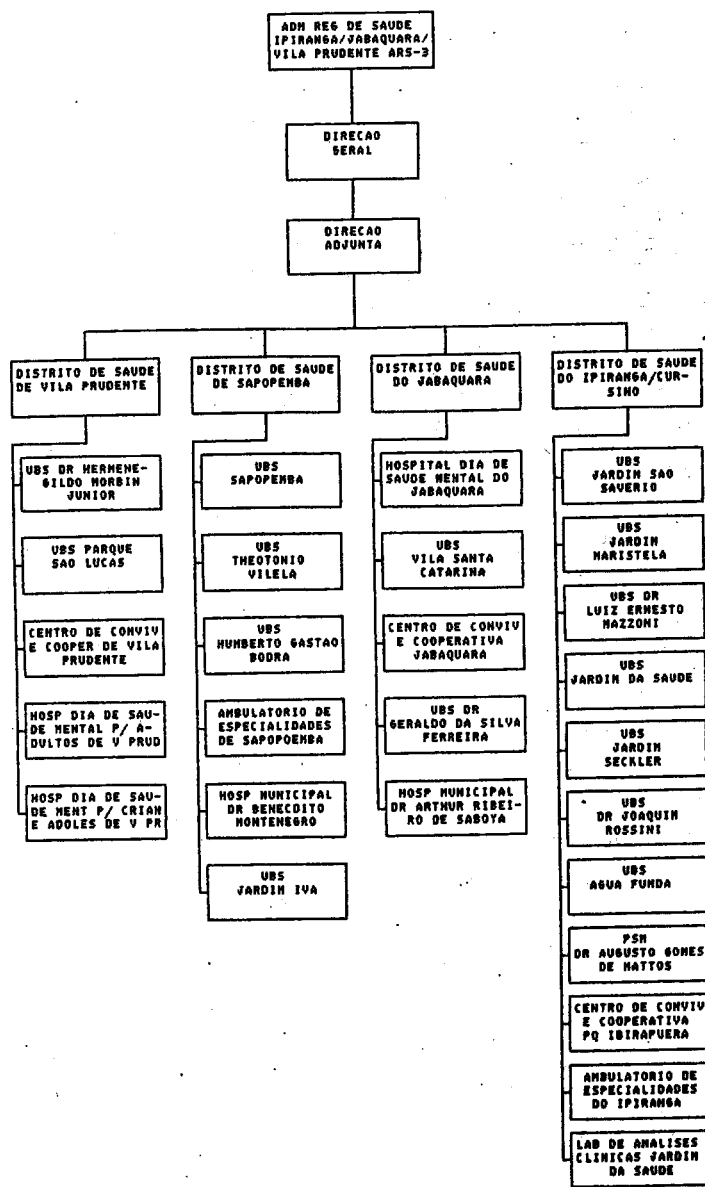

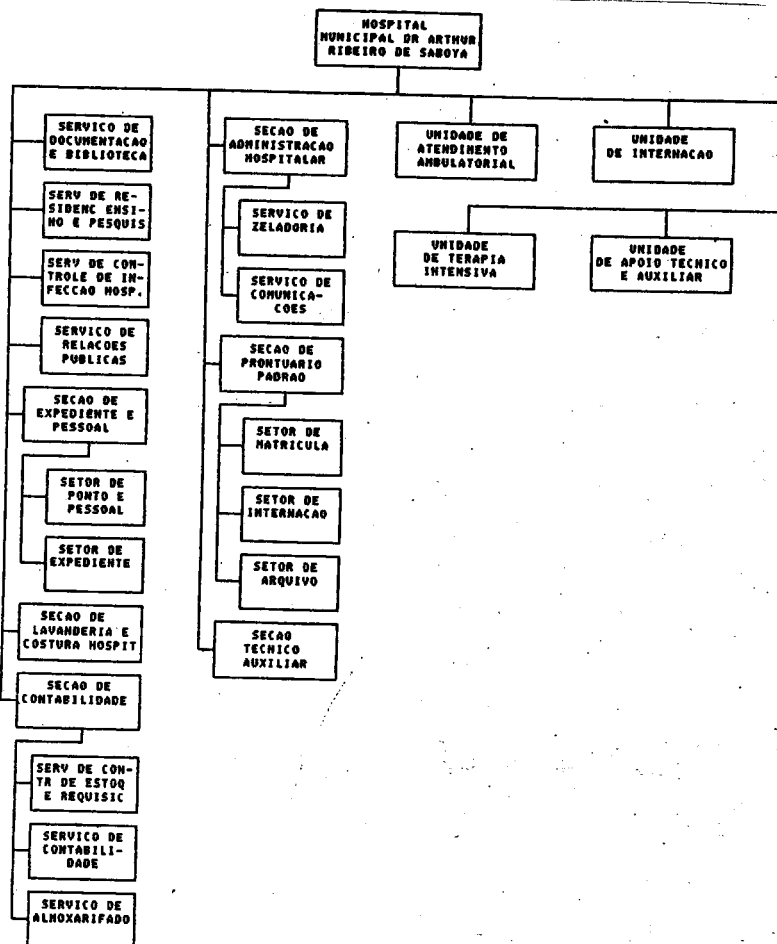
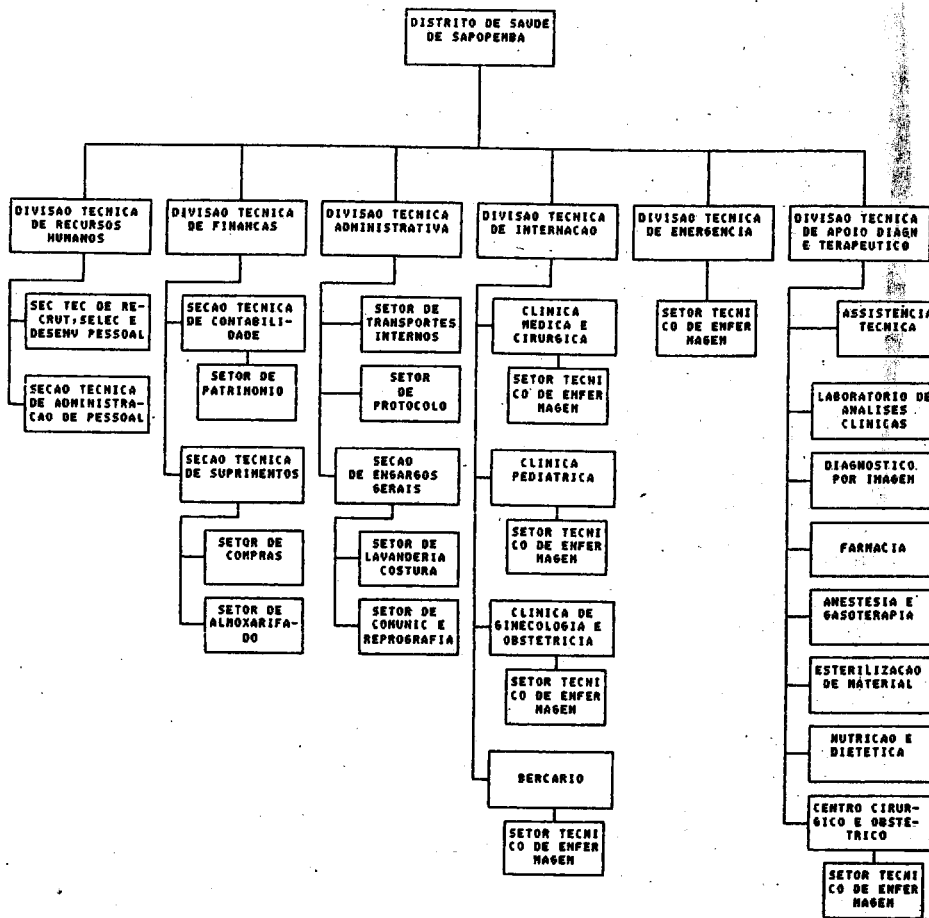

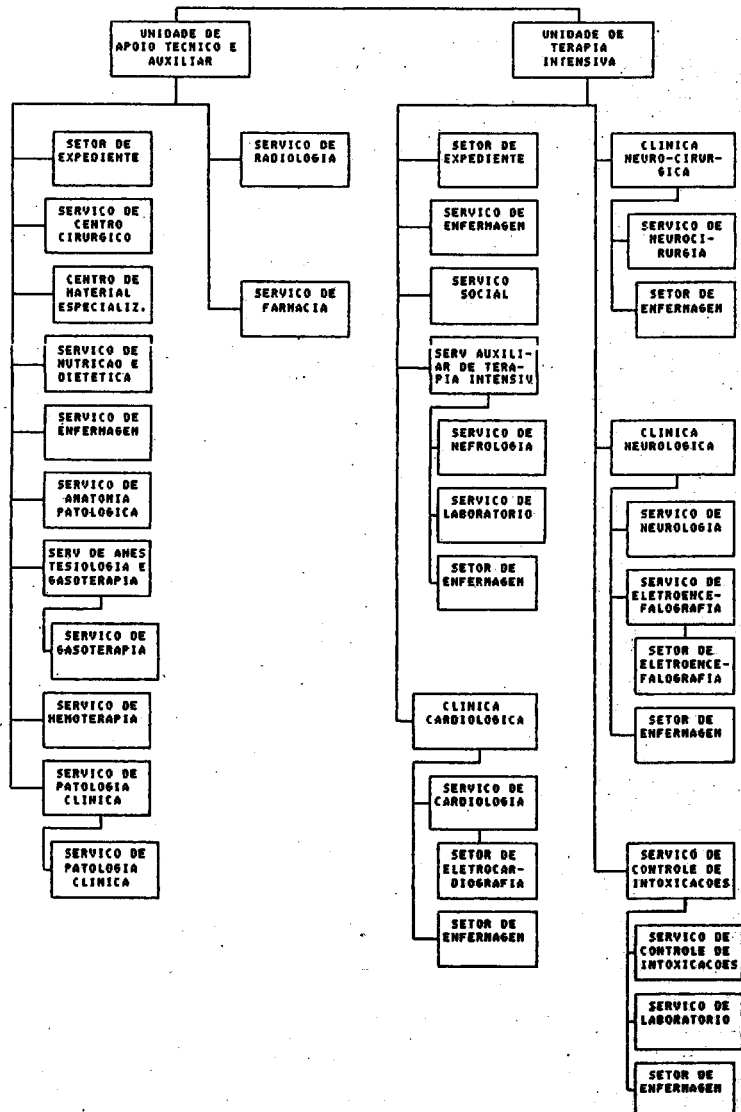
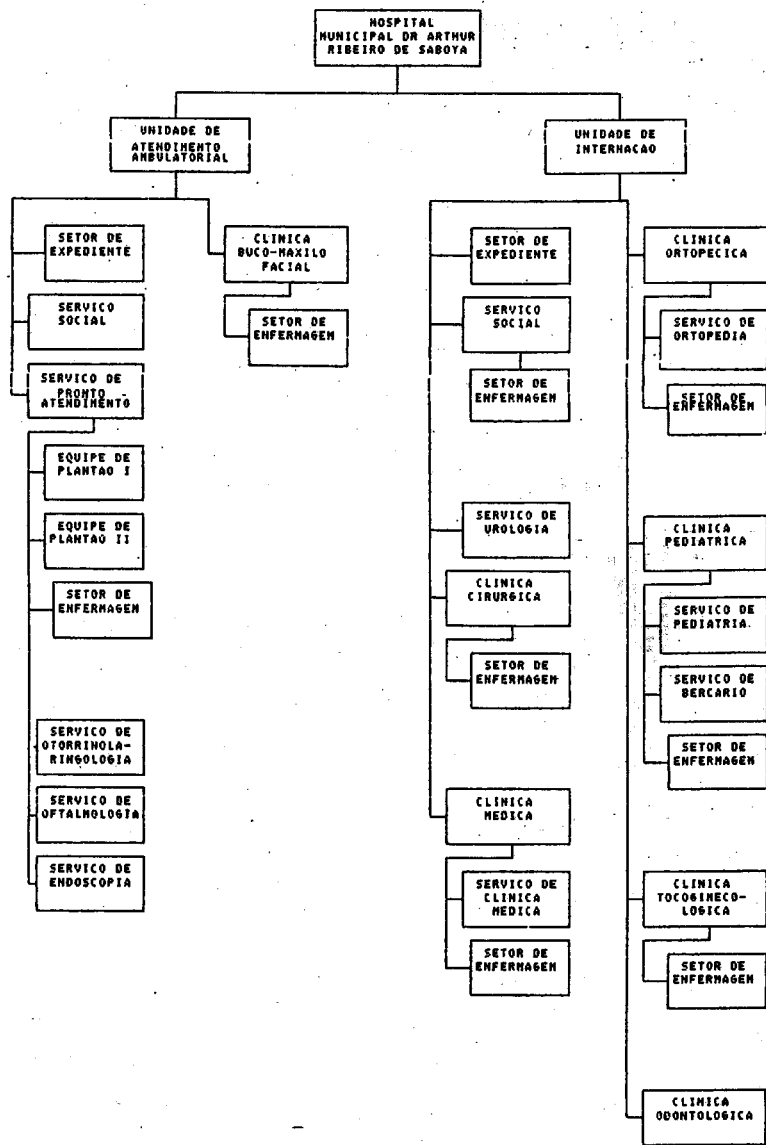

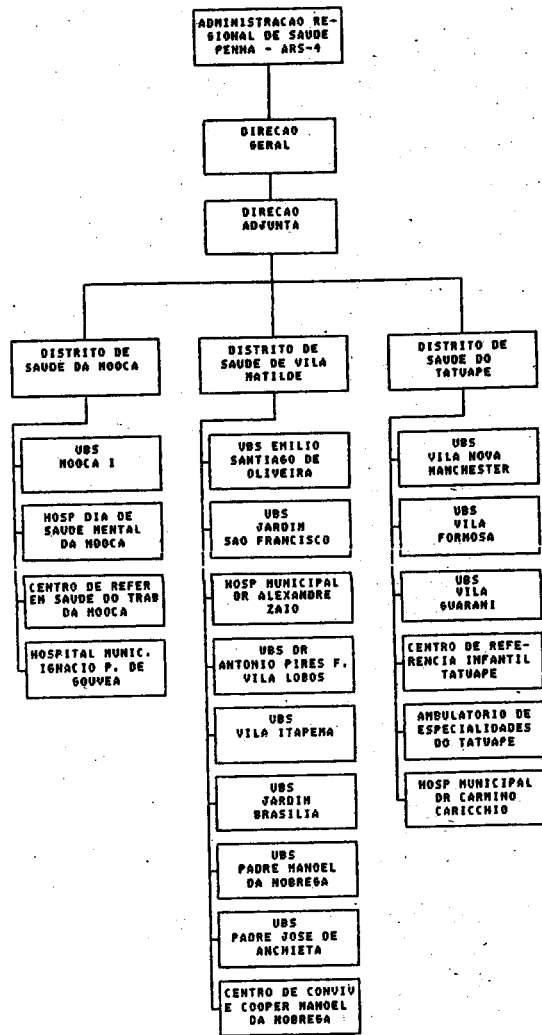

DESATIVADO PELO DECRETO 28.666.

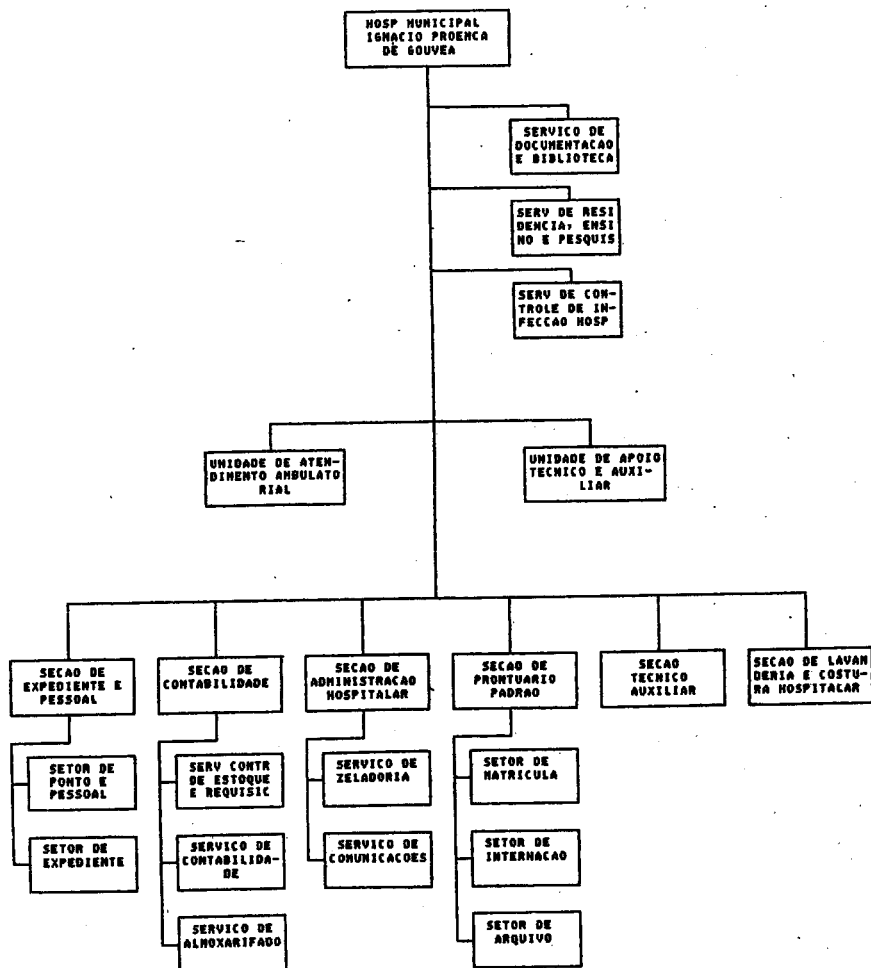

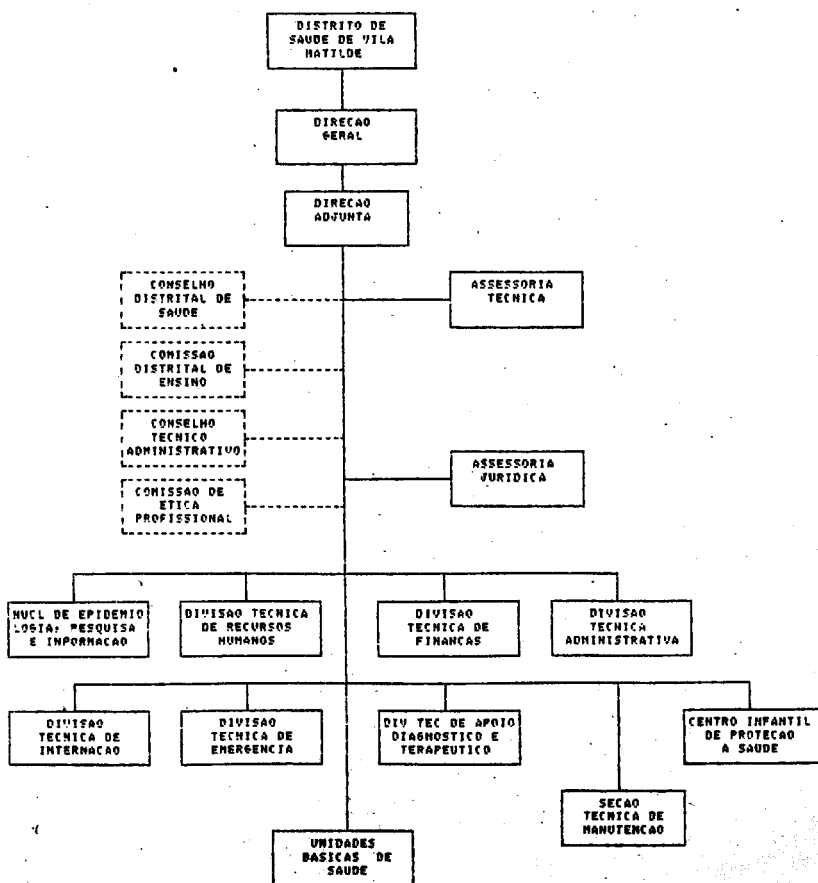
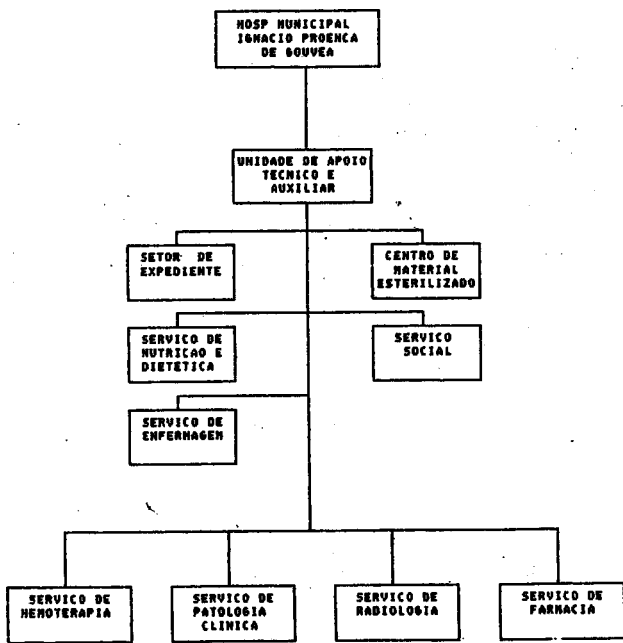
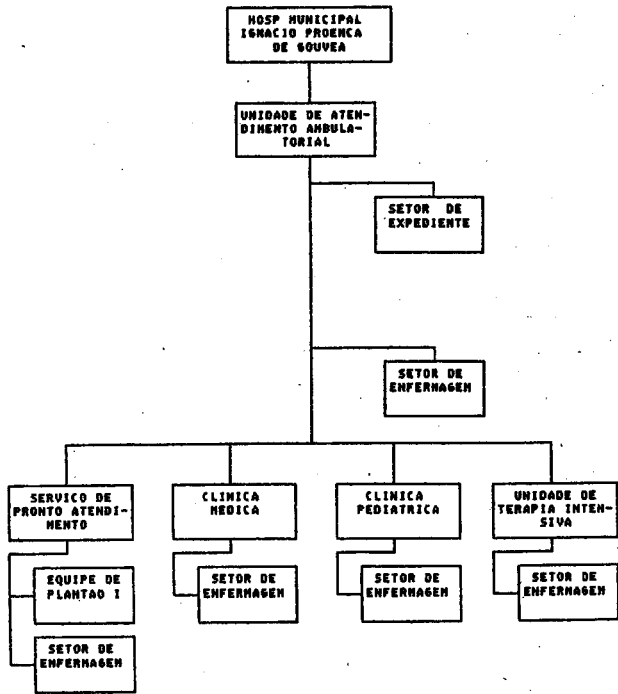

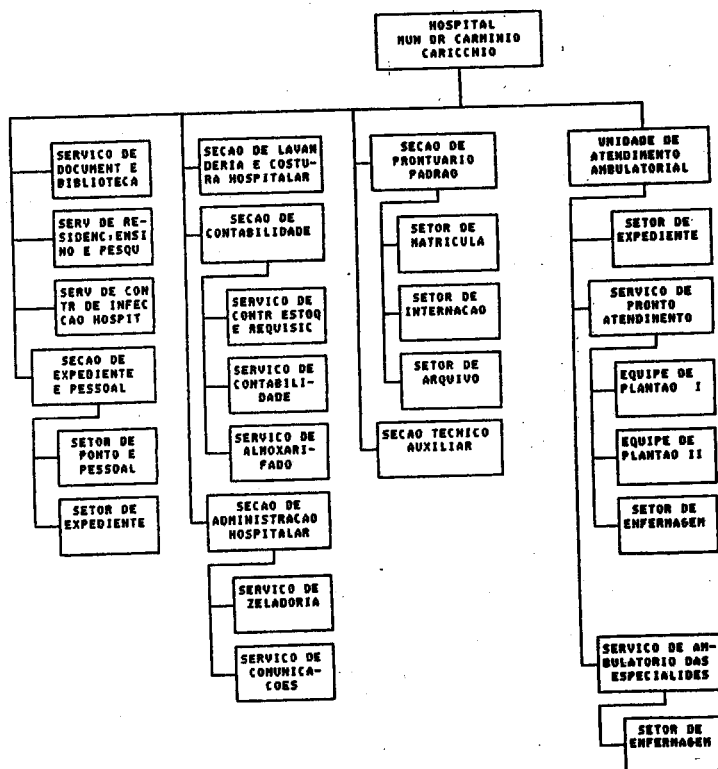
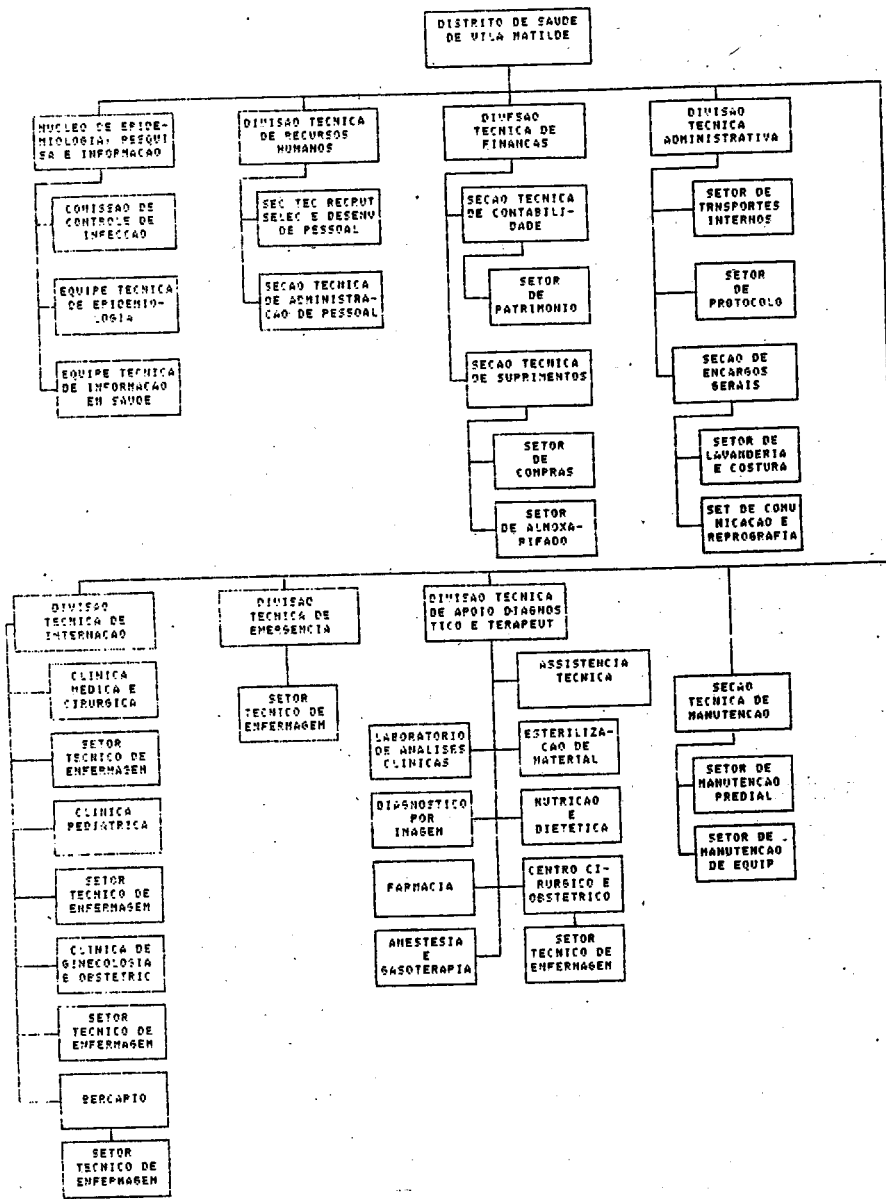

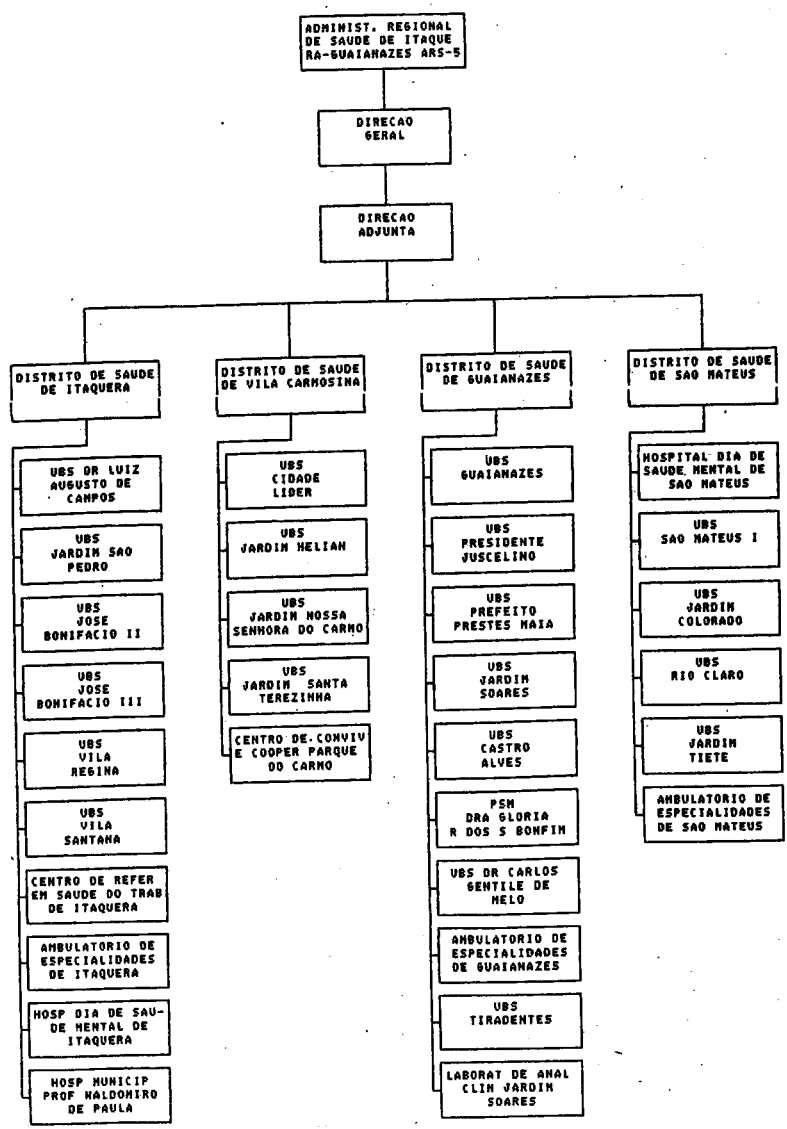
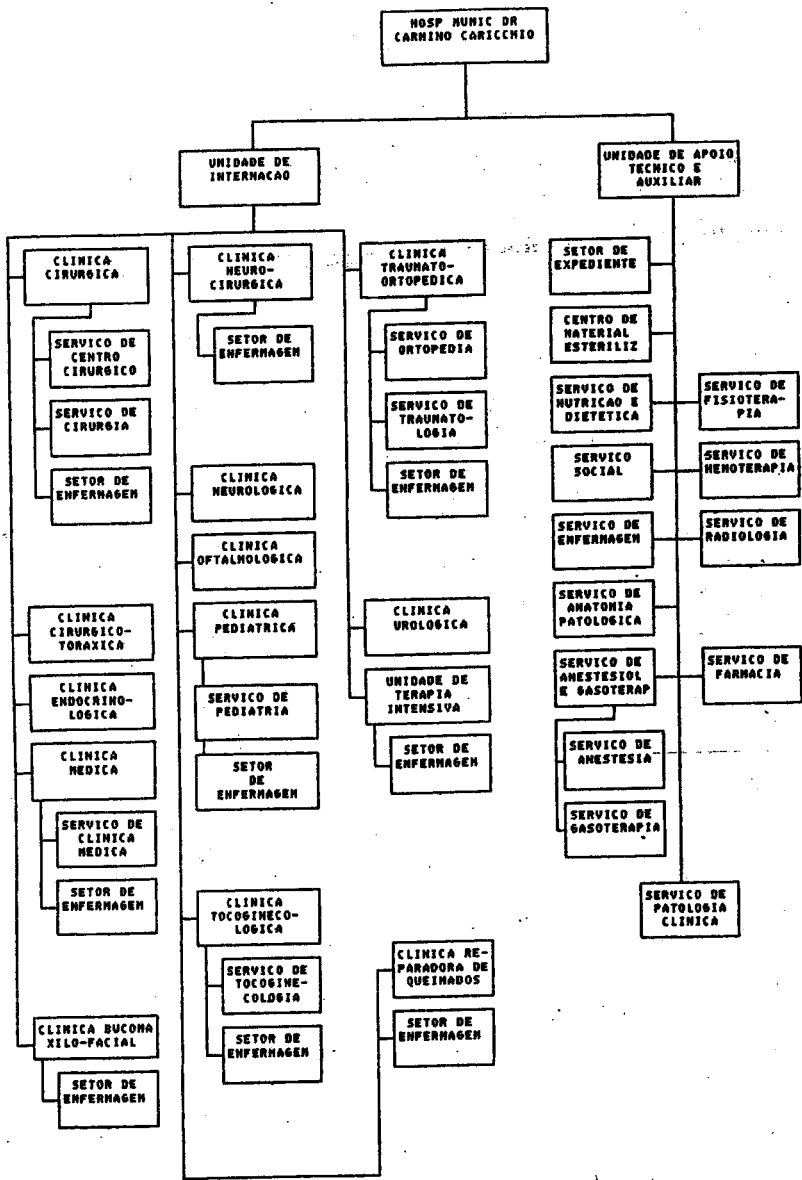

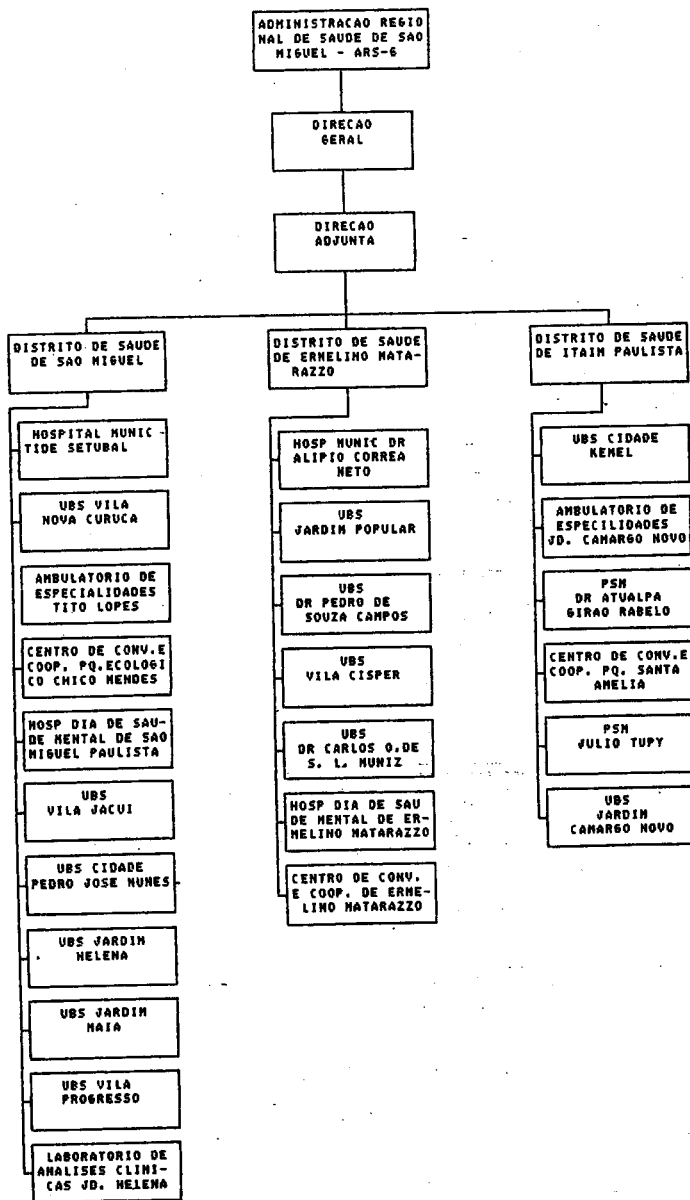
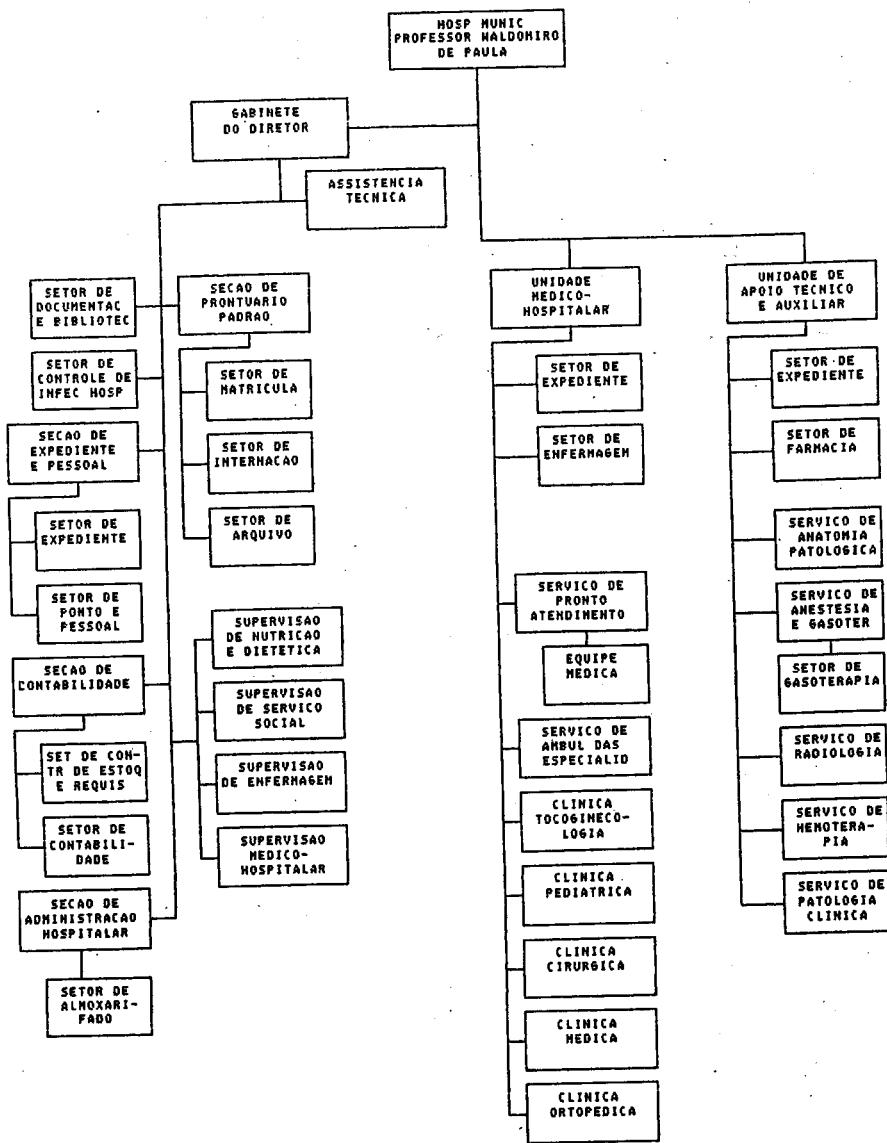

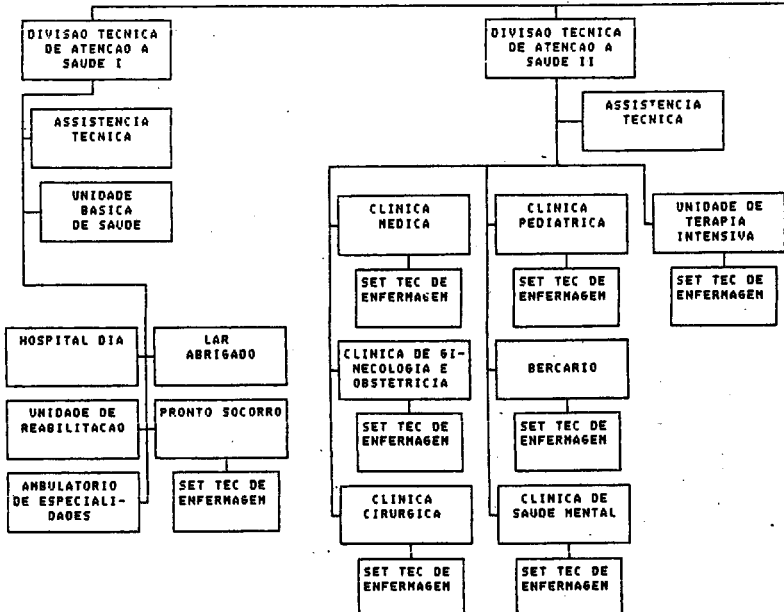
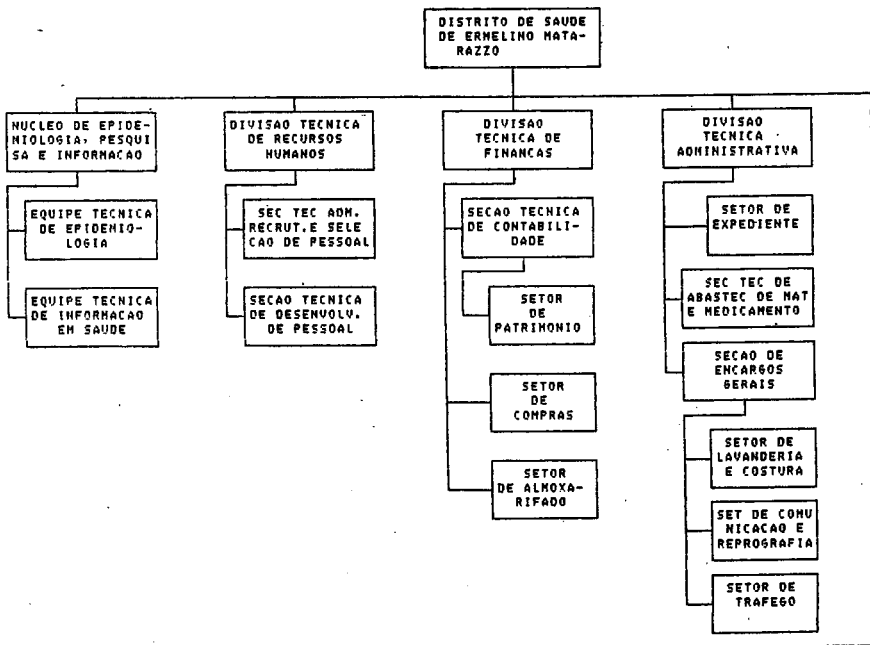
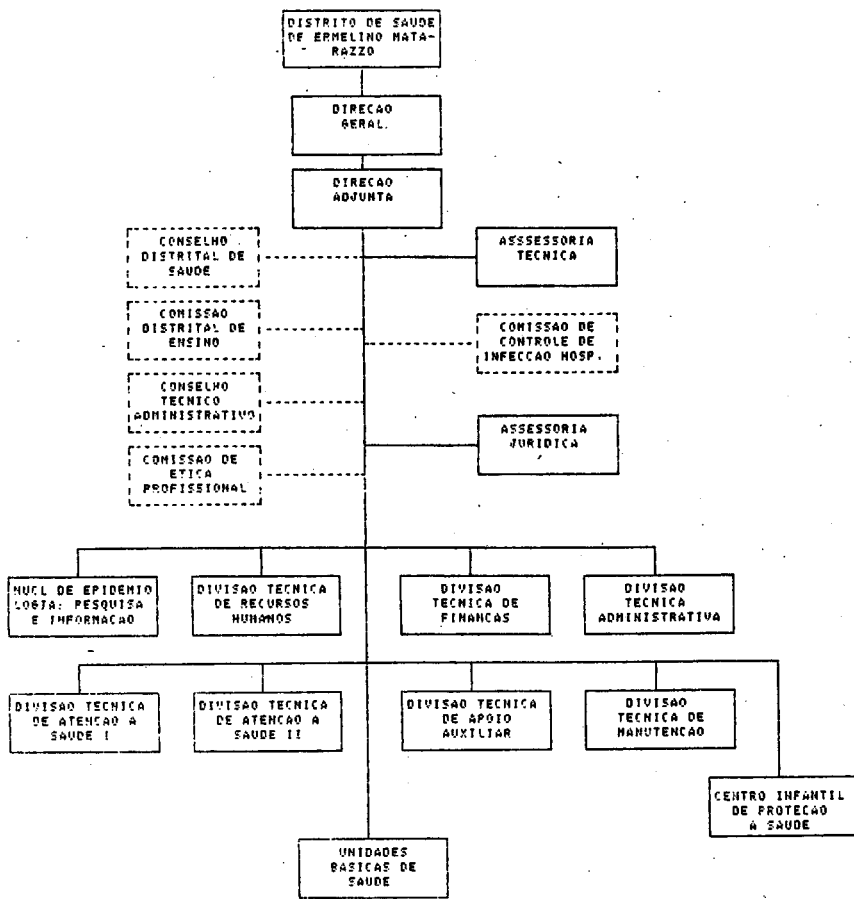

DISTRITO DE SAUDE
DE ERMELINO MATA-
PAZZO

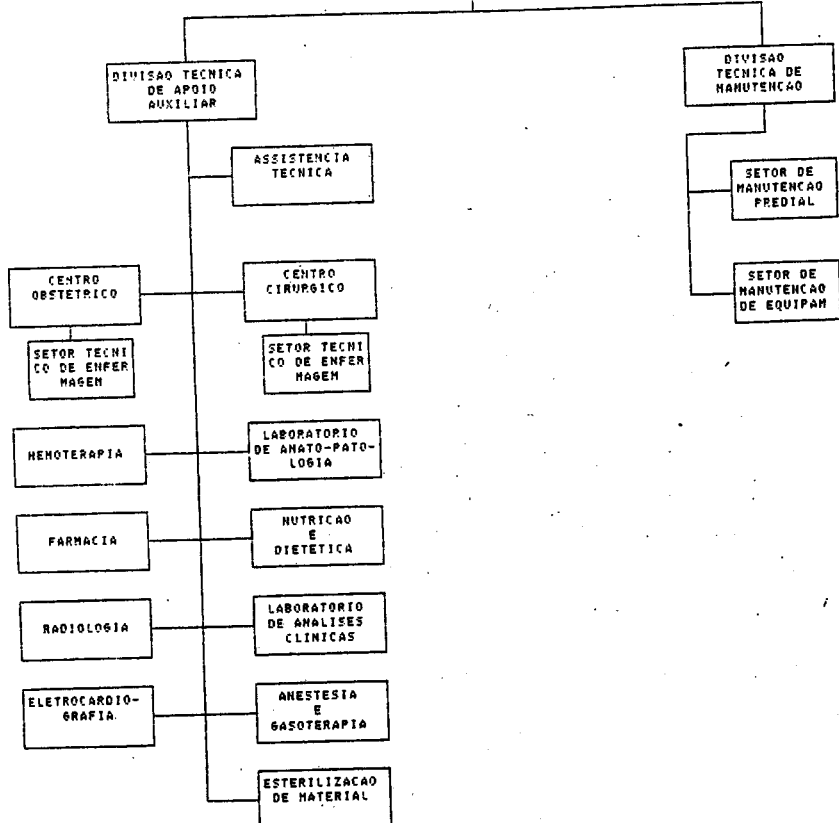

HOSPITAL
MUNICIPAL TIDE
SETUBAL

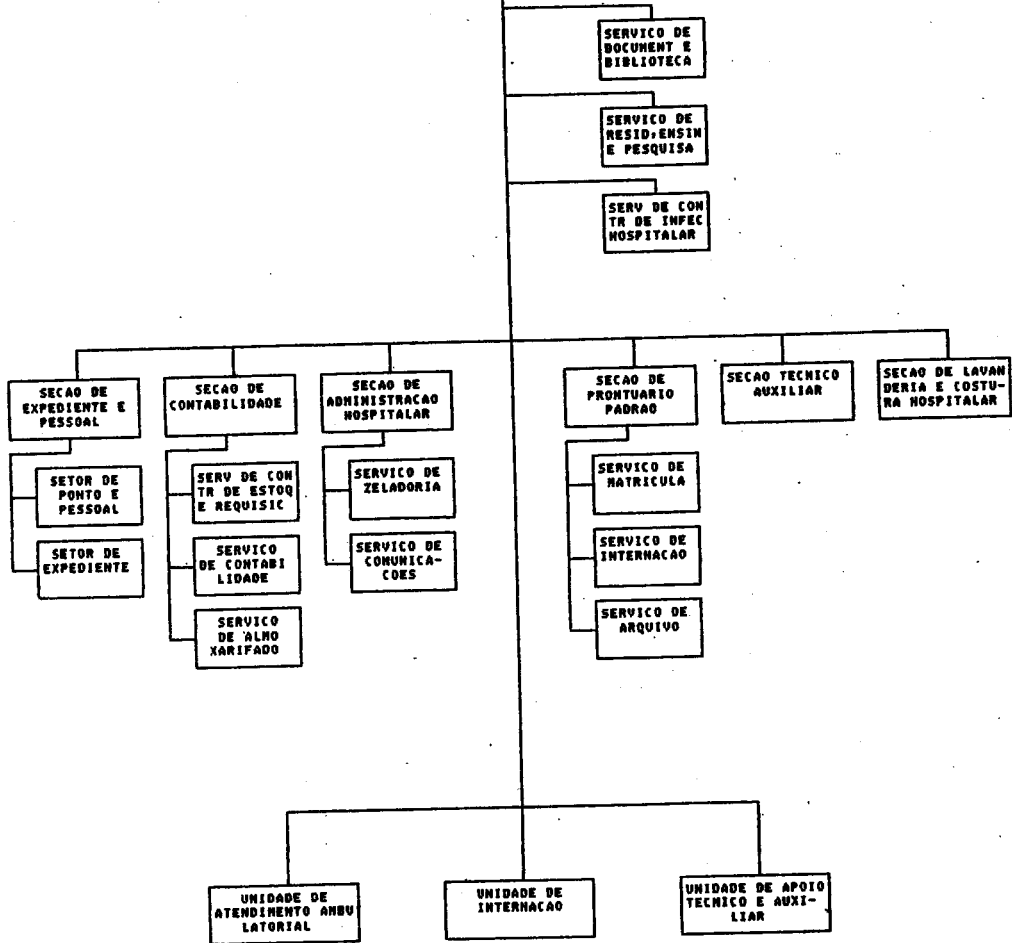

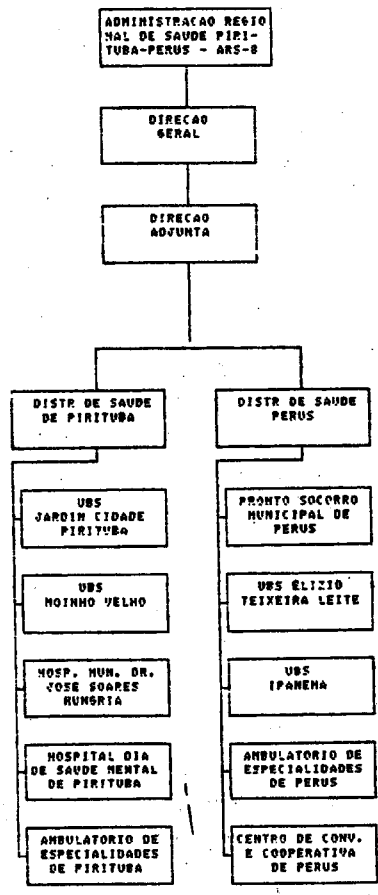
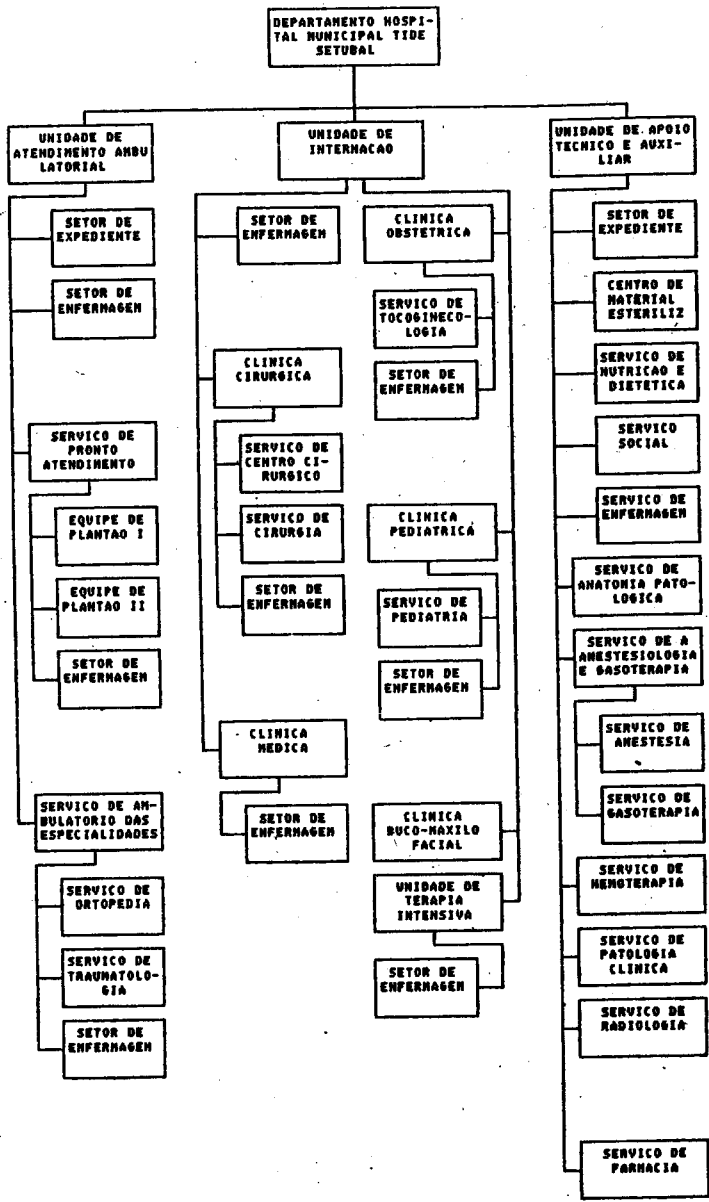

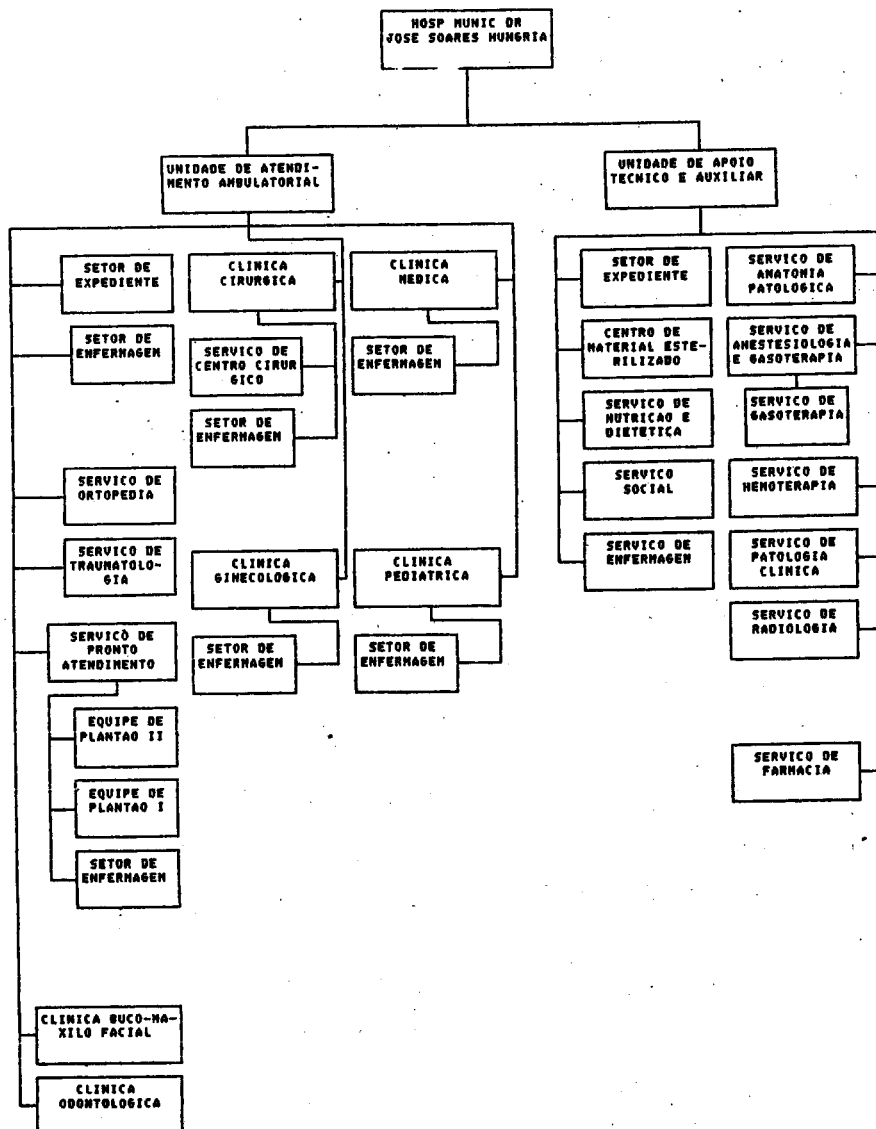
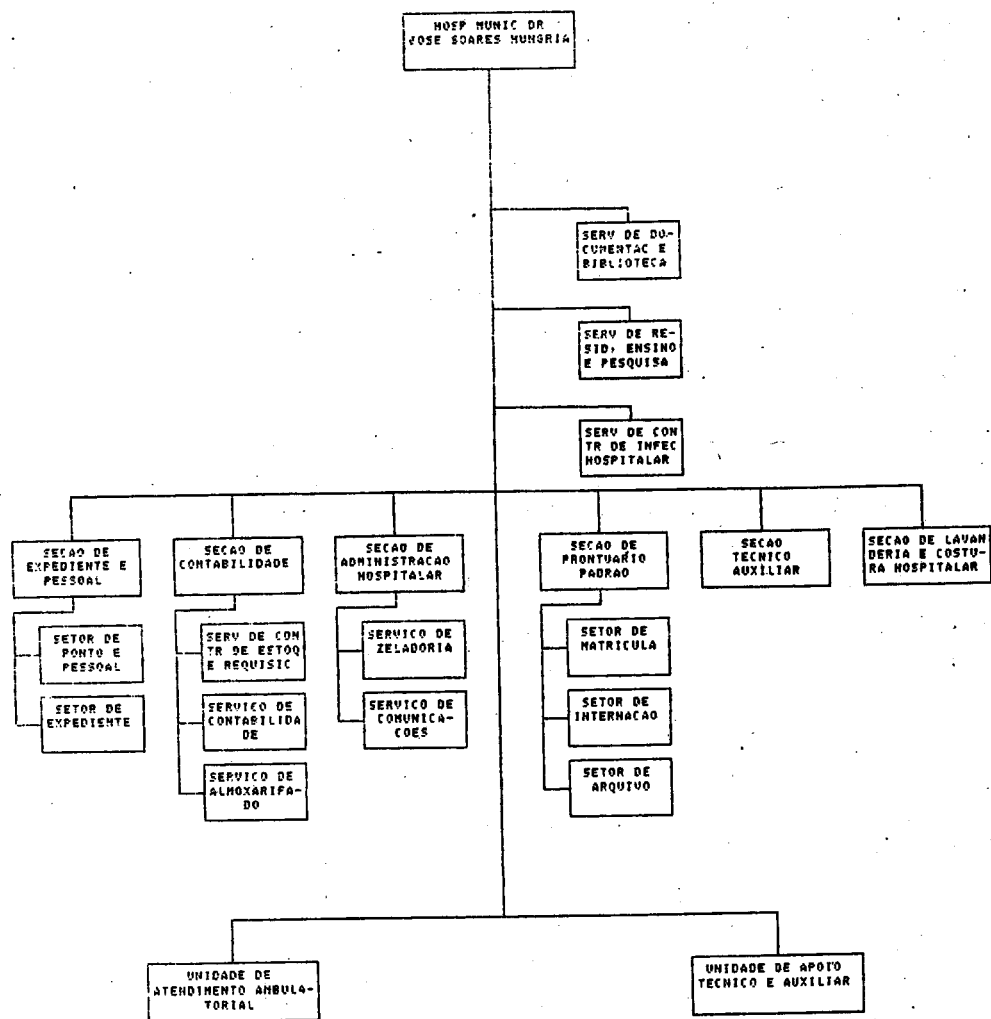

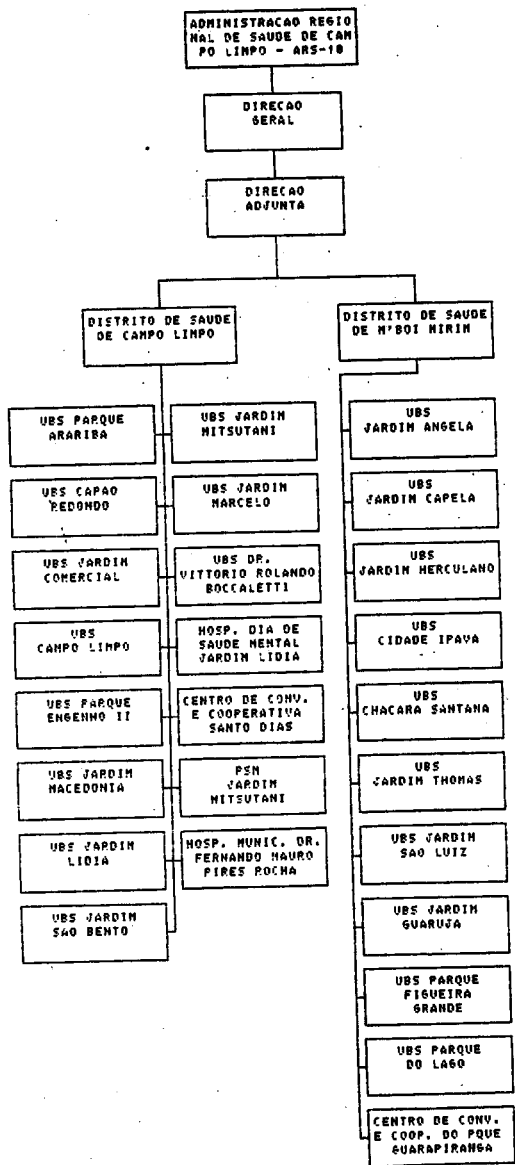
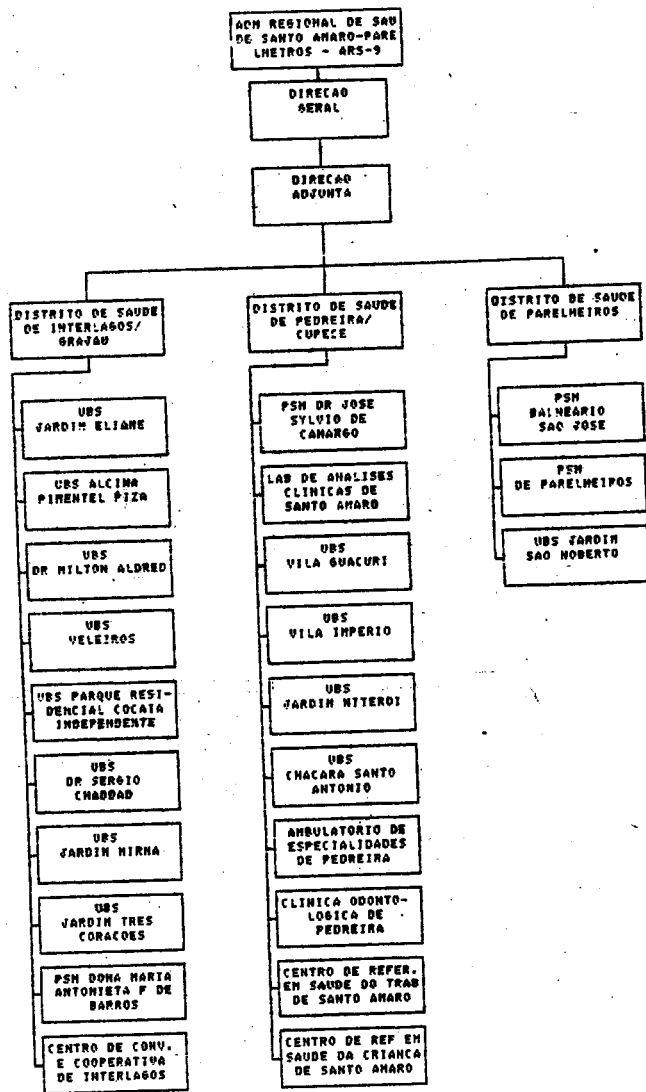

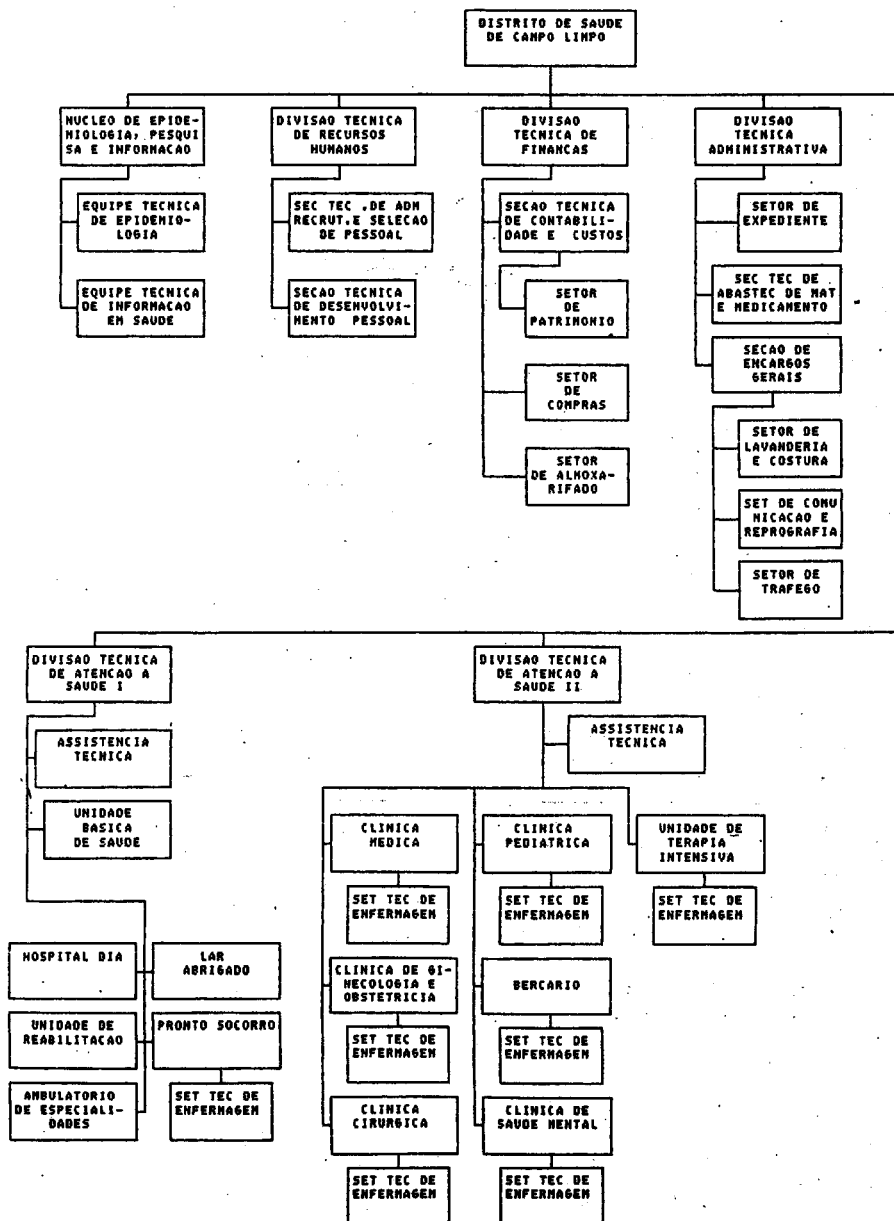
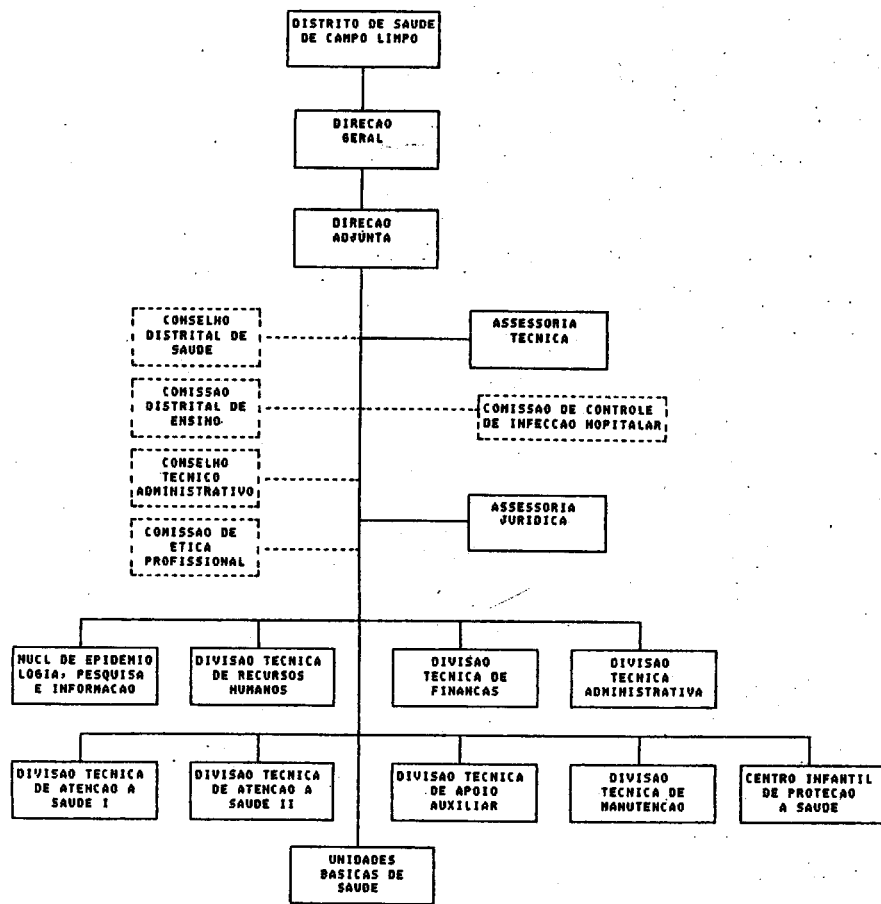

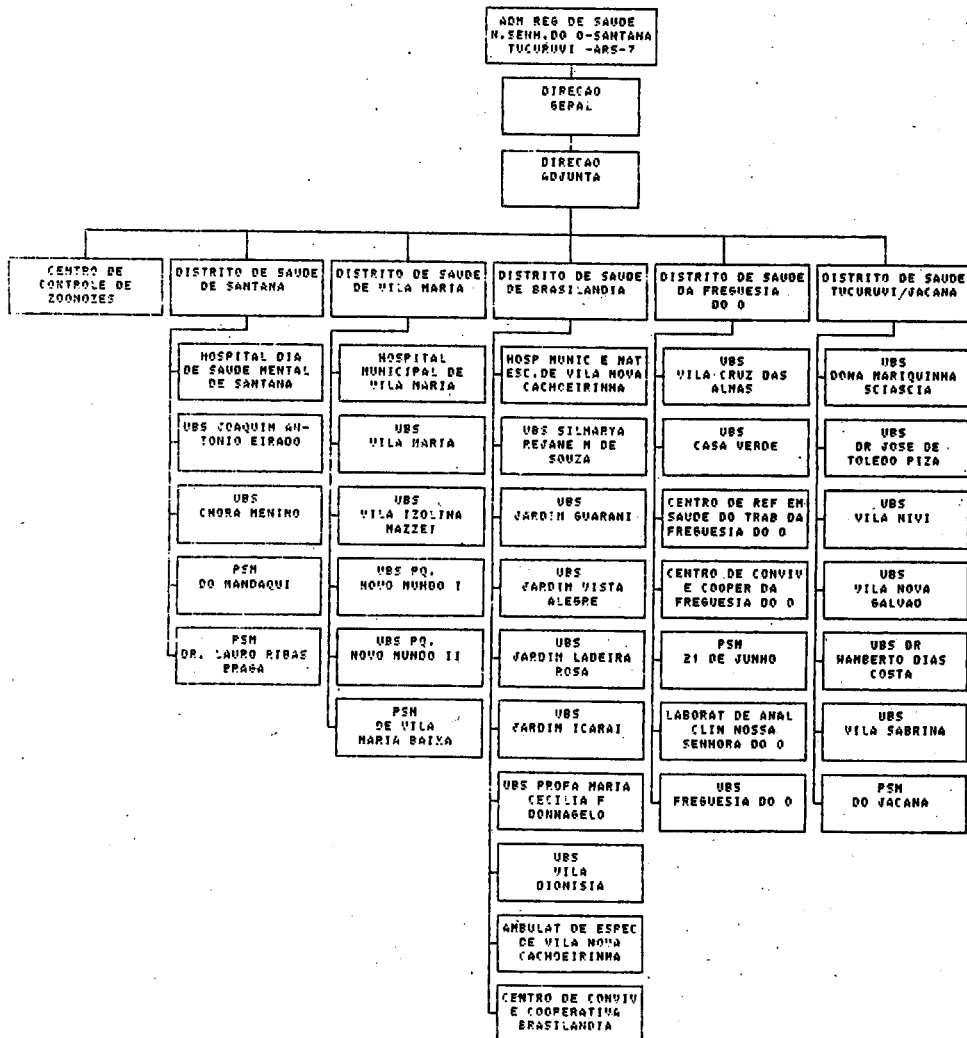
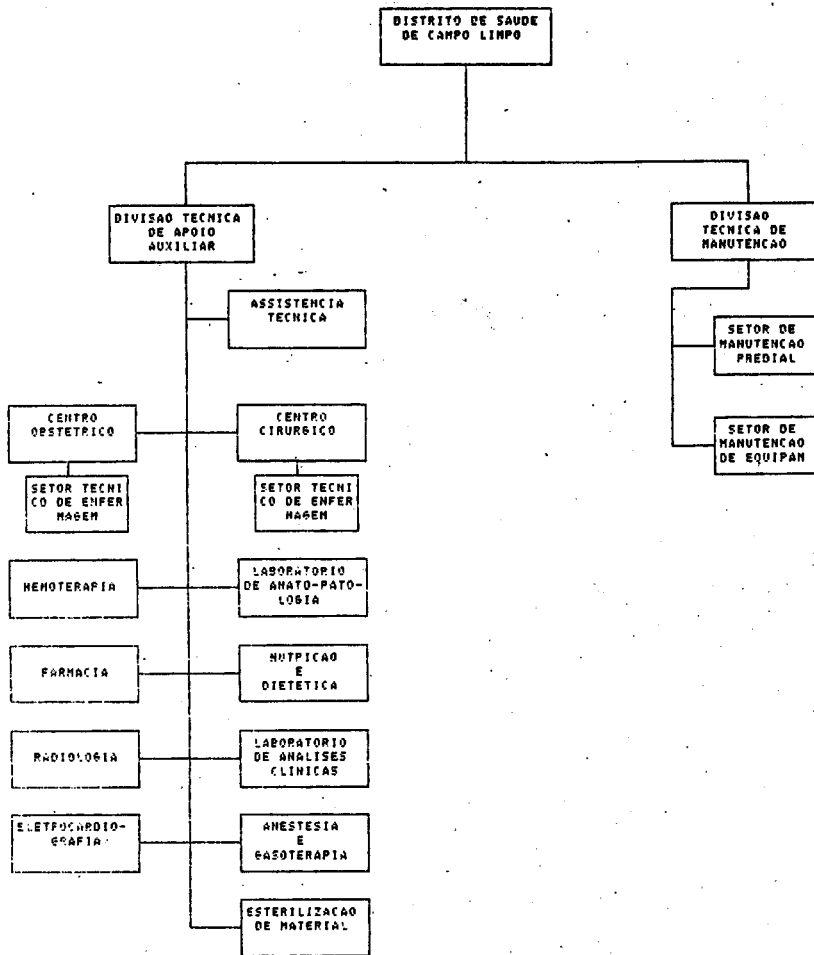

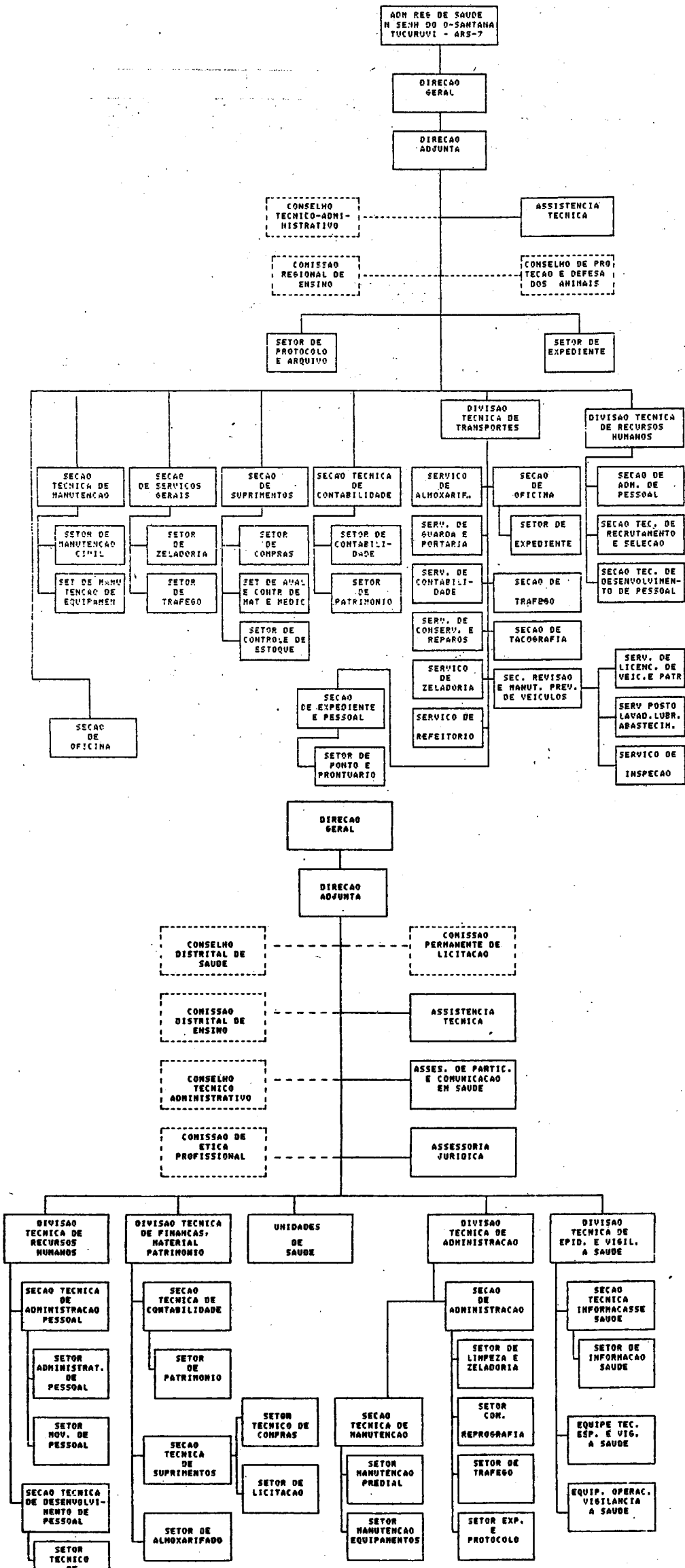

OBS: A Estrutura acima, corresponde aos Distritos de Saude de: BRASILANDIA, FREGUESIA DO O, SANTANA E TUCURUVI/JACANA.

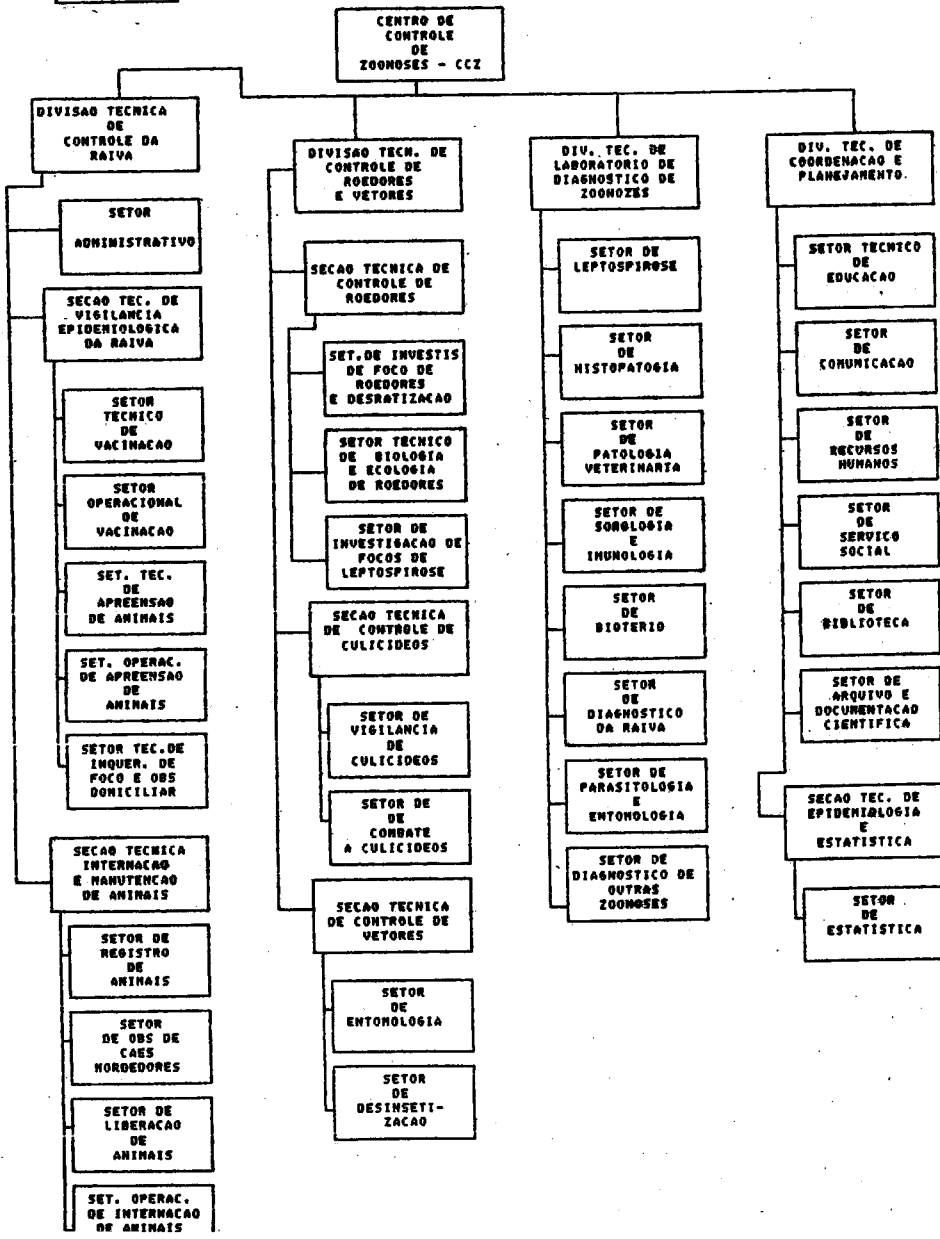
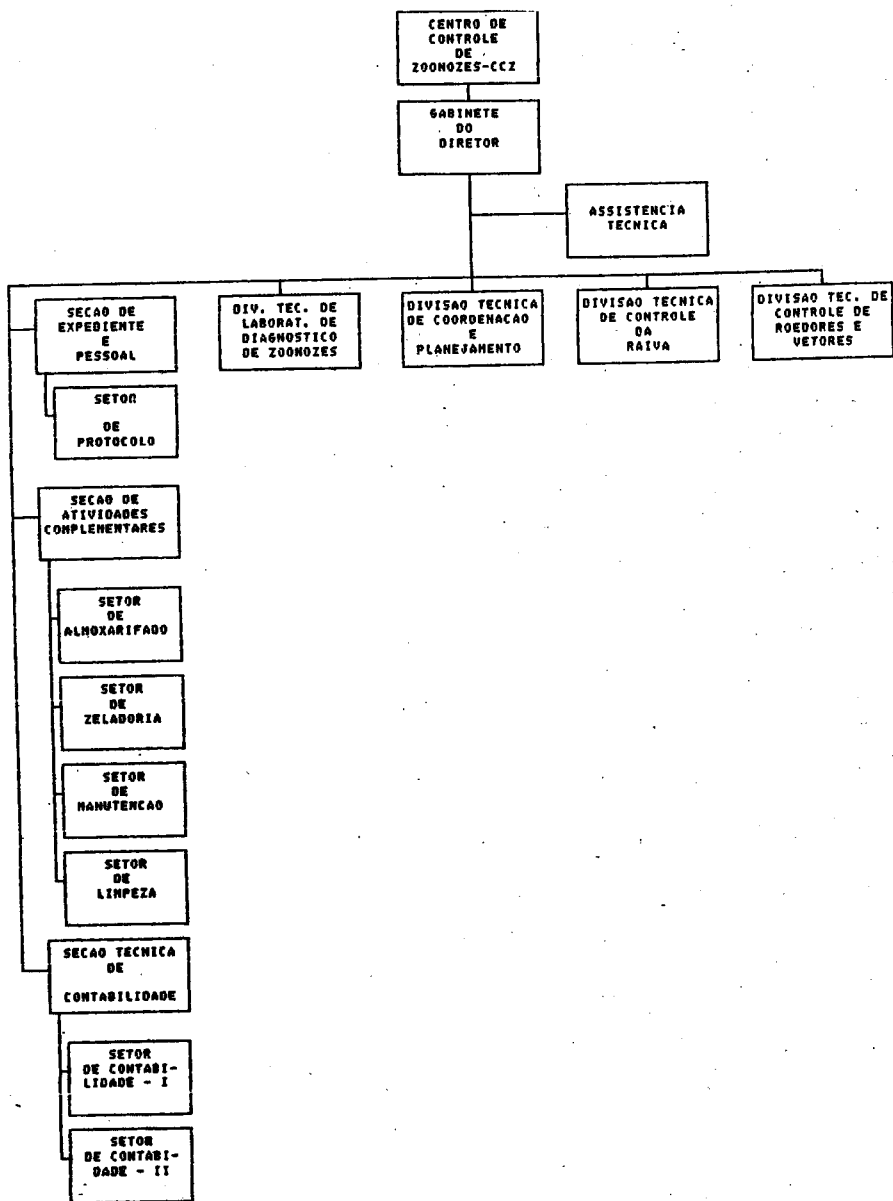

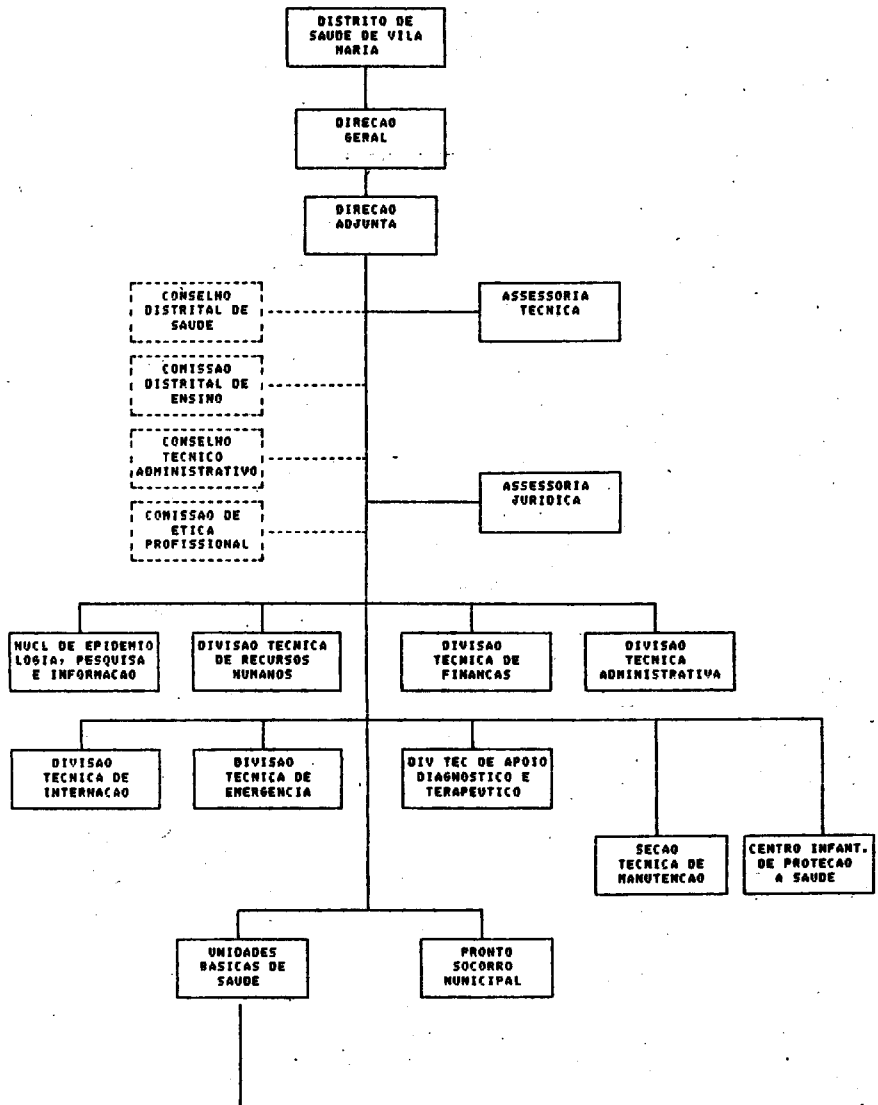

DISTRITO DE SAUDE DE VILA MARIA

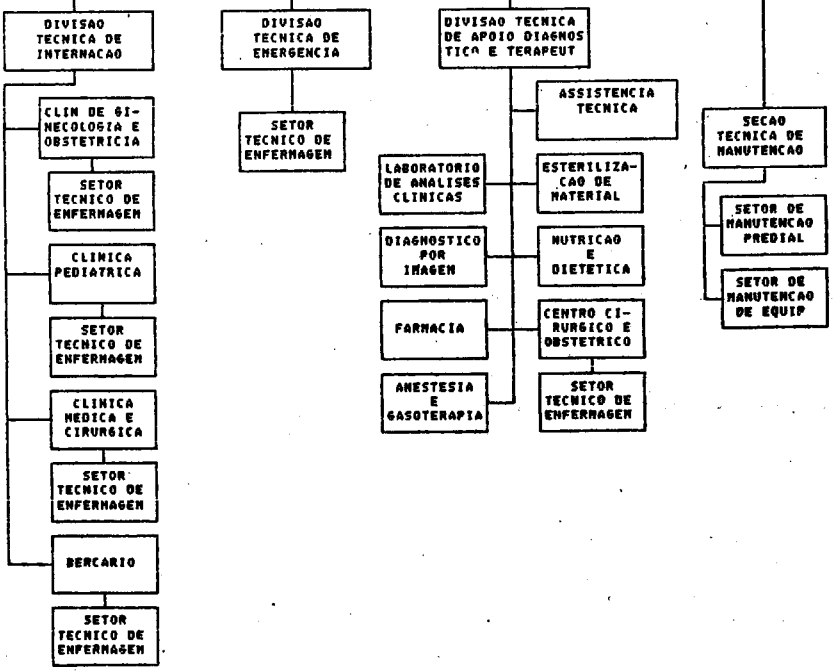
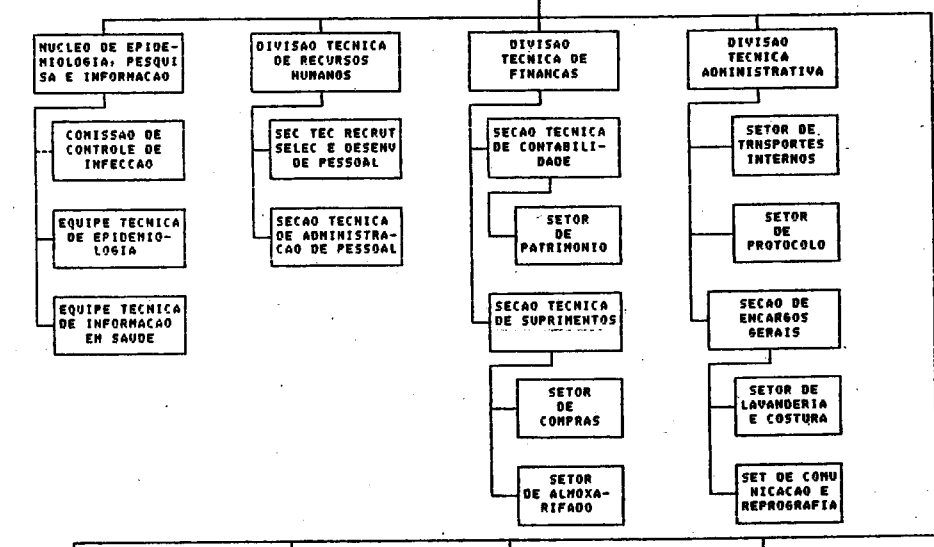

ADM REG DE SAUDE
N SEN DO 0-SANTANA-
TUCURUVI - ARS-7

HOSP UNIC E MATERN
ESCOLA DE VILA NOVA
CACHOEIRINHA

SERV DE DO-
CUMENTAC E
BIBLIOTECA

SERV DE RE-
SID, ENSINO
E PESQUISA

SERV DE CON-
TR DE INFECC
HOSPITALAR

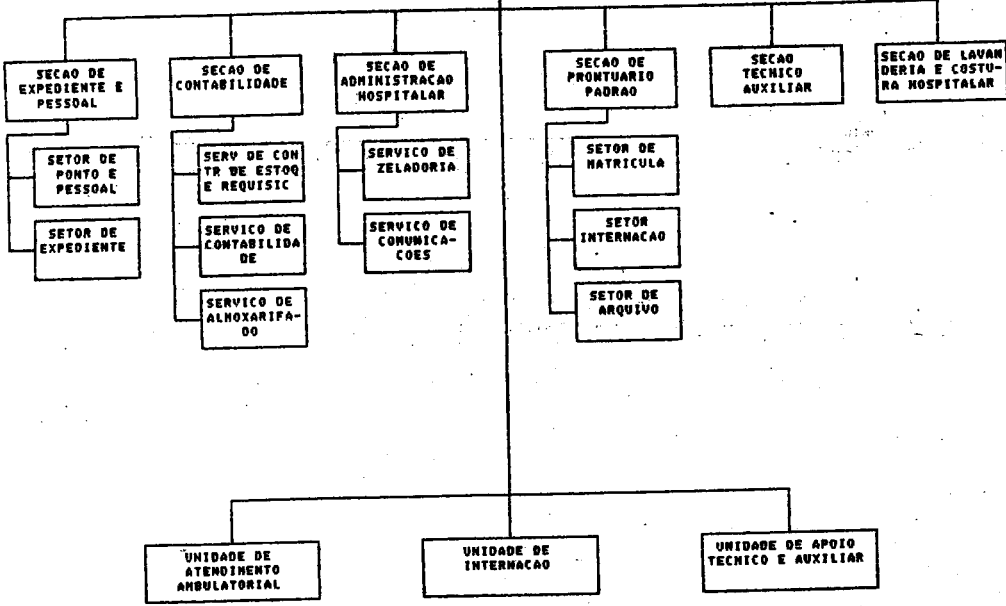

HOSP UNIC E MATERN
ESCOLA DE VILA
NOVA CACHOEIRINHA

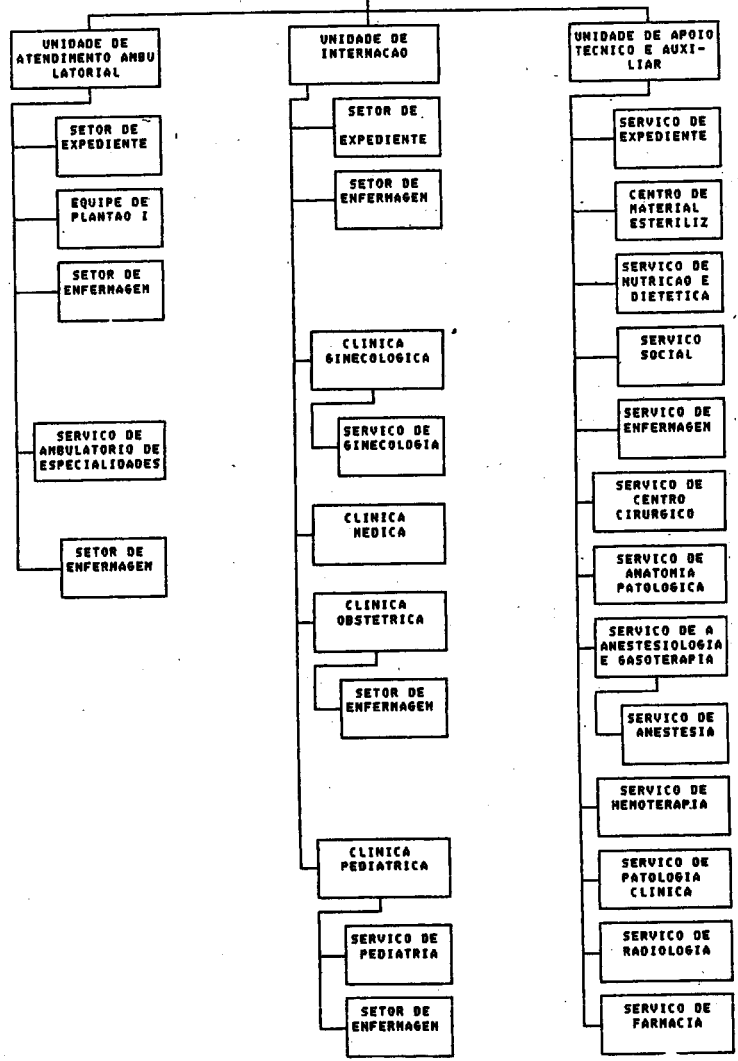

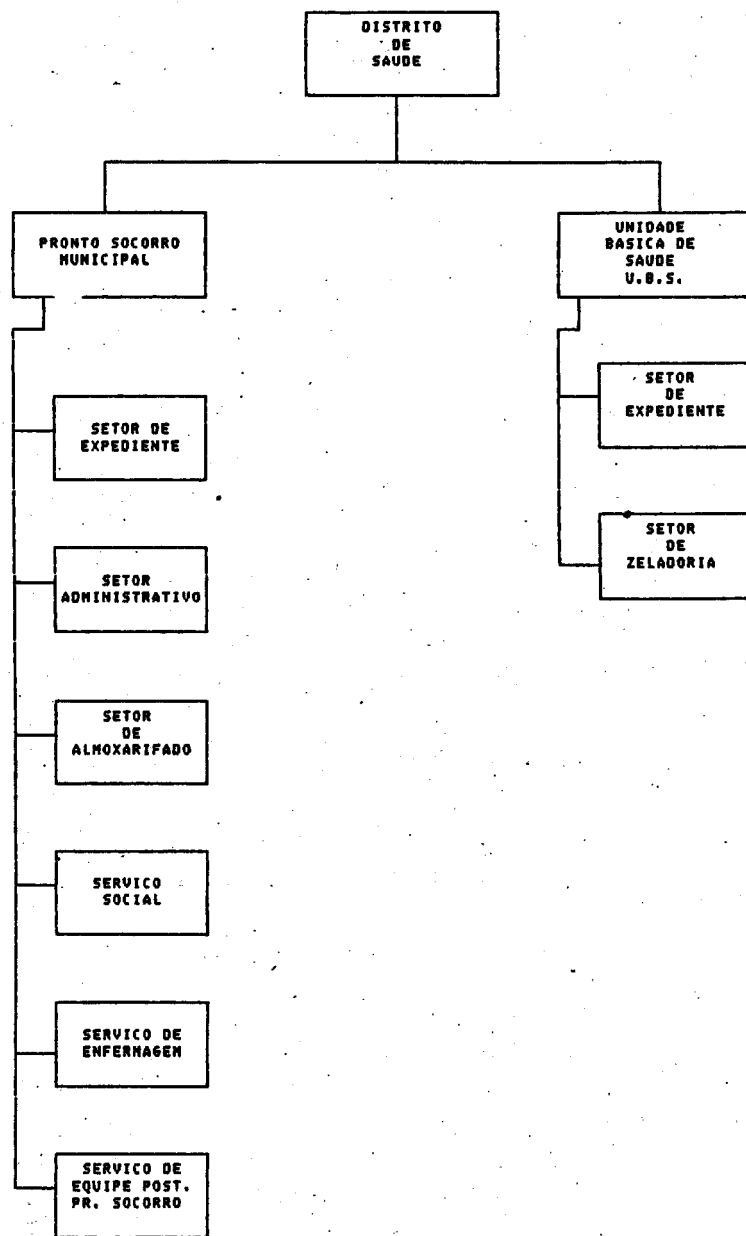

OBS: As Estruturas Organizacionais acima, correspondem as Unidades constantes da Situacao Nova do Anexo I, integrante deste Decreto.

ASSESSORIA DE DESENVOLVIMENTO ORGANIZACIONAL - ADO		
--	--	--

SITUAÇÃO ATUAL		SITUAÇÃO NOVA	
DESCRIÇÃO DO CARGO	ÍDE. / REF.	DESCRIÇÃO DO CARGO	ÍDE. / REF.
<p>I - SECRETARIO MUNICIPAL (SMS) (LEI 9.286/81) (DECRETO 27.903/89)</p>	1	SECRETARIO MUNICIPAL - DA SMS	1
<p>II - CHEFE DE GABINETE (SMS) (LEI 9.286/81) (DECRETO 27.903/89)</p>	1	CHEFE DE GABINETE - DA SMS	1
<p>III - DIRETOR DE DEPARTAMENTO TECNICO - CENTRO DE EPIDEMIOLOGIA, PESQUISA E INFORMACAO - CEFI - SMS.6 (LEI 9.286/81) (DECRETO 27.903/89)</p>	1	DIRETOR DE DEPARTAMENTO TECNICO - DO CENTRO DE EPIDEMIOLOGIA, PESQUISA E INFORMACAO - DA SMS.6	1
<p>- DIRETOR DE DEPARTAMENTO TECNICO - CENTRO PARA ORGANIZACAO DA ATENCAO A SAUDE - COAS (SMS.6) (LEI 9.286/81) (DECRETO 27.903/89)</p>	1	DIRETOR DE DEPARTAMENTO TECNICO - DO CENTRO PARA ORGANIZACAO DA ATENCAO A SAUDE - COAS - DA SMS.6	1
<p>- DIRETOR DE DEPARTAMENTO TECNICO - CENTRO DE RECURSOS HUMANOS-CRH (SMS.6) (LEI 9.286/81) (DECRETO 27.903/89)</p>	1	DIRETOR DE DEPARTAMENTO TECNICO - DO CENTRO DE RECURSOS HUMANOS - CRH - DA SMS.6	1
<p>- DIRETOR DE DEPARTAMENTO TECNICO - DEPARTAMENTO DE SAUDE ESCOLAR - DSE (LEI 10.675/88) (DECRETO 27.675/89)</p>	1	SUPERVISOR GERAL - DA SUPERVISAO GERAL DE SAUDE ESCOLAR - DO CENTRO PARA ORGANIZACAO DA ATENCAO A SAUDE - COAS - DA SMS.6	1
<p>- DIRETOR DE DEPARTAMENTO TECNICO - DEPARTAMENTO DE APOIO TECNICO - MATE - SMS.6</p>	1	SUPERVISOR GERAL - DA SUPERVISAO GERAL DE APOIO TECNICO - DO GRUPO DE DESENVOLVIMENTO DA REDE FISICA - DO CENTRO PARA ORGANIZACAO DA ATENCAO A SAUDE - COAS - DA SMS.6	1

PROVIMENTO

1 - LIVRE PROVIMENTO EM CONCURSO.

1 - LIVRE PROVIMENTO EM CONCURSO.

1 - LIVRE PROVIMENTO EM CONCURSO ENTRE SERVIDORES MUNICIPAIS PORTADORES DE DIPLOMA DE MEDICO, COM CURSO DE SAUDE PUBLICA E/OU ADMINISTRACAO HOSPITALAR E EXPERIENCIA MINIMA DE 5 ANOS NA AREA.

1 - LIVRE PROVIMENTO EM CONCURSO ENTRE PORTADORES DE DIPLOMA DE MEDICO, COM CURSO DE ADMINISTRACAO HOSPITALAR E EXPERIENCIA MINIMA DE 5 ANOS NA AREA.

1 - LIVRE PROVIMENTO EM CONCURSO ENTRE MEDICOS - COM CURSO DE SAUDE PUBLICA E/OU ADMINISTRACAO HOSPITALAR E EXPERIENCIA MINIMA DE 05 ANOS NA AREA.

1 - LIVRE PROVIMENTO EM CONCURSO PELO PREFEITO ENTRE PORTADORES DE DIPLOMA DE NIVEL SUPERIOR OU HABILITACAO LEGAL CORRESPONDENTE.

1 - LIVRE PROVIMENTO EM CONCURSO ENTRE PORTADORES DE DIPLOMA DE NIVEL UNIVERSITARIO, COM EXPERIENCIA MINIMA DE 5 ANOS NAS AREAS DE MANUTENCAO, TRANSPORTE E MATERIAL MEDICO HOSPITALAR.

DESCRIÇÃO DO CARGO	QUE. REF.	PROVIMENTO	DESCRIÇÃO DO CARGO	QUE. REF.	PROVIMENTO
- ASSESSOR TÉCNICO (SMS.6) (DECRETO 27.903/89)	3	10A-12 LIVRE PROVIMENTO EM COMISSÃO PELO PREFEITO.	- ASSESSOR TÉCNICO - DA ASSESSORIA DE PLANEJAMENTO - DA SMS.6	3	10A-12 LIVRE PROVIMENTO EM COMISSÃO PELO PREFEITO.
- ASSESSOR TÉCNICO (SMS.6) (DECRETO 27.903/89)	1	10A-12 LIVRE PROVIMENTO EM COMISSÃO DENTRE SERVIDORES MUNICIPAIS PORTADORES DE DIPLOMA DE NÍVEL UNIVERSITÁRIO, COM CURSO DE SAÚDE PÚBLICA E/OU ADMINISTRAÇÃO HOSPITALAR E EXPERIÊNCIA MÍNIMA DE 5 ANOS NA ÁREA RELATIVA AO RESPECTIVO PROGRAMA	- ASSESSOR TÉCNICO - DA ASSESSORIA DE COMUNICAÇÃO E IMPRENSA; - DA SMS.6	1	10A-12 LIVRE PROVIMENTO EM COMISSÃO DENTRE SERVIDORES MUNICIPAIS PORTADORES DE DIPLOMA DE NÍVEL UNIVERSITÁRIO, COM EXPERIÊNCIA MÍNIMA DE 5 ANOS NA ÁREA DE SAÚDE.
- ASSESSOR TÉCNICO (DECRETO 27.815/89) (LEI 10.135/86)	3	10A-12 LIVRE PROVIMENTO PELO PREFEITO DENTRE SERVIDORES MUNICIPAIS PORTADORES DE DIPLOMA DE MÉDICO, GRADUADOS EM SAÚDE PÚBLICA.	- ASSESSOR TÉCNICO - DA ASSESSORIA DE PLANEJAMENTO - DA SMS.6	3	10A-12 LIVRE PROVIMENTO, PELO PREFEITO DENTRE SERVIDORES MUNICIPAIS PORTADORES DE DIPLOMA DE MÉDICO, GRADUADOS EM SAÚDE PÚBLICA.
- DIRETOR DE DIVISÃO TÉCNICA - DIVISÃO TÉCNICA DE CONTABILIDADE - DATE - DEPARTAMENTO DE APOIO TÉCNICO - DATE - SMS.6 (LEI 9.286/81) (DECRETO 27.712/87)	1	10A-12 LIVRE PROVIMENTO EM COMISSÃO ENTRE TITULARES DE CARGOS DE CONTADOR IV OU III.	- ASSESSOR TÉCNICO - DA DIVISÃO TÉCNICA FINANCEIRA - DA SMS.6	1	10A-12 LIVRE PROVIMENTO EM COMISSÃO ENTRE TITULARES DE CARGOS DE CONTADOR IV OU III.
- ASSESSOR JURÍDICO (SMS.6) (LEI 9.286/81) (DECRETO 27.903/89)	2	10A-12 LIVRE PROVIMENTO EM COMISSÃO DENTRE INTEGRANTES DA CARREIRA DE PROCURADOR.	- ASSESSOR JURÍDICO - DA ASSESSORIA JURÍDICA - DA SMS.6	2	10A-12 LIVRE PROVIMENTO EM COMISSÃO DENTRE INTEGRANTES DA CARREIRA DE PROCURADOR.
- DIRETOR DE DIVISÃO TÉCNICA - DIVISÃO FINANCEIRA (SMS.6) (LEI 9.286/81) (DECRETO 27.903/89)	1	10A-12 LIVRE PROVIMENTO EM COMISSÃO DENTRE SERVIDORES MUNICIPAIS PORTADORES DE DIPLOMA DE NÍVEL UNIVERSITÁRIO, COM EXPERIÊNCIA DE 5 ANOS E RECONHECIDA CAPACIDADE ADMINISTRATIVA NA ÁREA DE SAÚDE.	- DIRETOR DE DIVISÃO TÉCNICA - DA DIVISÃO TÉCNICA FINANCEIRA - DA SMS.6	1	10A-12 LIVRE PROVIMENTO EM COMISSÃO DENTRE SERVIDORES MUNICIPAIS PORTADORES DE DIPLOMA DE NÍVEL UNIVERSITÁRIO, COM EXPERIÊNCIA DE 5 ANOS E RECONHECIDA CAPACIDADE ADMINISTRATIVA NA ÁREA DE SAÚDE.
- DIRETOR DE DIVISÃO TÉCNICA - DIVISÃO DE SUPRIMENTOS (LEI 9.286/81) (DECRETO 27.903/89)	1	10A-12 LIVRE PROVIMENTO EM COMISSÃO DENTRE SERVIDORES MUNICIPAIS PORTADORES DE DIPLOMA DE NÍVEL UNIVERSITÁRIO OU COM RECONHECIDA CAPACIDADE E EXPERIÊNCIA MÍNIMA DE 5 ANOS NA ÁREA DE COMPRAS DE MATERIAL MÉDICO HOSPITALAR.	- DIRETOR DE DIVISÃO TÉCNICA - DA DIVISÃO TÉCNICA DE SUPRIMENTOS - DA SMS.6	1	10A-12 LIVRE PROVIMENTO EM COMISSÃO DENTRE SERVIDORES MUNICIPAIS PORTADORES DE DIPLOMA DE NÍVEL UNIVERSITÁRIO OU COM RECONHECIDA CAPACIDADE E EXPERIÊNCIA MÍNIMA DE 5 ANOS NA ÁREA DE COMPRAS DE MATERIAL MÉDICO HOSPITALAR.

SITUACAO NOVA

SITUACAO ATUAL

DEMONSTRACAO DO CARGO	QDE. REF.	PROVIMENTO	DEMONSTRACAO DO CARGO	QDE. REF.	PROVIMENTO
- ASSISTENTE TECNICO II - DA ASSISTENCIA TECNICA - DEE (LEI 10.675/88) (DECRETO 27.695/87)	2	10A-11 LIVRE PROVIMENTO EM COMISSAO PELO PREFEITO ENTRE PORTADORES DE DIPLOMA DE NIVEL SUPERIOR COM ESPECIALIZACAO EM SAUDE PUBLICA, RECONHECIDOS PELOS RESPECTIVOS CONSELHOS REGIONAIS OU PORTADORES DE DIPLOMA DE NIVEL SUPERIOR NA AREA DE EDUCACAO EM SAUDE PUBLICA.	- ASSISTENTE TECNICO II - DA SMS.6 (1)	2	10A-11 LIVRE PROVIMENTO EM COMISSAO PELO PREFEITO ENTRE PORTADORES DE DIPLOMA DE NIVEL SUPERIOR COM ESPECIALIZACAO EM SAUDE PUBLICA, RECONHECIDOS PELOS RESPECTIVOS CONSELHOS REGIONAIS OU PORTADORES DE DIPLOMA DE NIVEL SUPERIOR NA AREA DE EDUCACAO EM SAUDE PUBLICA.
			- DA ASSISTENCIA TECNICA DE COORDENACAO DE PROGRAMAS DE SAUDE (1) - DO CENTRO PARA ORGANIZACAO DA ATENCAO A SAUDE - COAS - DA SMS.6		-- ILEX --
- ASSISTENTE TECNICO II - DEPARTAMENTO DE APOIO TECNICO - DATE - SMS.6 (LEI 9.286/81)	1	10A-11 LIVRE PROVIMENTO EM COMISSAO DENTRE SERVIDORES MUNICIPAIS PORTADORES DE CERTIFICADO DE CURSO DE ADMINISTRACAO DE FROTAS.	- ASSISTENTE TECNICO II - DA DIVISAO TECNICA FINANCEIRA - DA SMS.6	1	10A-11 LIVRE PROVIMENTO EM COMISSAO DENTRE SERVIDORES MUNICIPAIS PORTADORES DE CERTIFICADO DE CURSO DE ADMINISTRACAO DE FROTAS.
- ASSISTENTE TECNICO II - ASSISTENCIA TECNICA DE COORDENACAO DE PROGRAMAS DA SAUDE - SMS (DECRETO 27.615/89)	1	10A-11 LIVRE PROVIMENTO EM COMISSAO PELO PREFEITO DENTRE PORTADORES DE DIPLOMA DE MEDICO, GRADUADOS EM SAUDE PUBLICA OU DE CIRURGIAO DENTISTA.	- ASSISTENTE TECNICO II - DA ASSISTENCIA TECNICA - DO CENTRO DE FORMACAO E DESENVOLVIMENTO DOS TRABALHADORES DA SAUDE-CEFOR - DO CENTRO DE RECURSOS HUMANOS-CRH - DA SMS.6	1	10A-11 LIVRE PROVIMENTO EM COMISSAO PELO PREFEITO DENTRE PORTADORES DE DIPLOMA DE MEDICO, GRADUADOS EM SAUDE PUBLICA OU DE CIRURGIAO DENTISTA.
IX - ASSISTENTE JURIDICO D.S.E. (LEI 10.675/88) (DECRETO 27.695/89)	1	10A-11 LIVRE PROVIMENTO EM COMISSAO ENTRE TITULARES DE CARGO DE PROCURADOR III OU II.	IX - ASSISTENTE JURIDICO - DA ASSESSORIA JURIDICA - DA SMS.6	1	10A-11 LIVRE PROVIMENTO EM COMISSAO ENTRE TITULARES DE CARGO DE PROCURADOR III OU II.

X	<ul style="list-style-type: none"> - DIRETOR DE DIVISAO - DIVISAO ADMINISTRATIVA - SMS.6 (LEI 9.286/81) (DECRETO 27.903/88) 	<ul style="list-style-type: none"> - DIRETOR DE DIVISAO - DA DIVISAO ADMINISTRATIVA - DA SMS.6 	IX	<ul style="list-style-type: none"> 1 10A-11 LIVRE PROVIMENTO EM COMISSAO PELO PREFEITO DENTRE 1 INTEGRANTES DA CARREIRA ADMINISTRATIVA, PREFEREN- 1 TEMENTE PORTADORES DE DIPLOMA DE NIVEL UNIVERSITA- 1 RIO OU DENTRE INTEGRANTES DA CARREIRA DE ADMINS- 1 TRADOR. 	<ul style="list-style-type: none"> 1 10A-11 LIVRE PROVIMENTO EM COMISSAO PELO PREFEITO DENTRE 1 INTEGRANTES DA CARREIRA ADMINISTRATIVA, PREFEREN- 1 TEMENTE PORTADORES DE DIPLOMA DE NIVEL UNIVERSITA- 1 RIO OU DENTRE INTEGRANTES DA CARREIRA DE ADMINS- 1 TRADOR.
	<ul style="list-style-type: none"> - DIRETOR DE DIVISAO - DIVISAO ADMINISTRATIVA - DSE-1 (LEI 10.675/88) (DECRETO 27.695/89) 	<ul style="list-style-type: none"> - DIRETOR DE DIVISAO - DA DIVISAO ADMINISTRATIVA - DO CENTRO DE FORMACAO E DESENVOLVIMENTO - DOS TRABALHADORES DA SAUDE-DEFOR - DO CENTRO DE RECURSOS HUMANOS-CRH - DA SMS.6 	XI	<ul style="list-style-type: none"> 1 10A-10 LIVRE PROVIMENTO EM COMISSAO DENTRE SERVIDORES 1 MUNICIPAIS PORTADORES DE DIPLOMA DE NIVEL UNI- 1 VERSITARIO COM CURSO DE SAUDE PUBLICA E/OU ADMI- 1 NISTRACAO HOSPITALAR E CURSO DE CHEFIA. 	<ul style="list-style-type: none"> 1 10A-10 LIVRE PROVIMENTO EM COMISSAO DENTRE SERVIDORES 1 MUNICIPAIS PORTADORES DE DIPLOMA DE NIVEL UNI- 1 VERSITARIO COM CURSO DE SAUDE PUBLICA E/OU ADMI- 1 NISTRACAO HOSPITALAR E CURSO DE CHEFIA.
	<ul style="list-style-type: none"> - CHEFE DE SECAO TECNICA - SECAO TECNICA DE ESTATISTICA (DIVISAO DE INFORMACAO) 	<ul style="list-style-type: none"> - CHEFE DE SECAO TECNICA - DA SECAO TECNICA DE ESTATISTICA - DA DIVISAO TECNICA DE INFORMACAO - DO CENTRO DE EPIDEMIOLOGIA, PESQUISA E - INFORMACAO - DA SMS.6 			

SITUAÇÃO ATUAL

SITUAÇÃO NOVA

DESCRIÇÃO DO CARGO	QDE. REF.	PROVIMENTO	DESCRIÇÃO DO CARGO	QDE. REF.	PROVIMENTO
- SEÇÃO TÉCNICA DE PESSOAL (ANS 1) (LEI 9286/81) (DECRETO 27.903/89) (DECRETO 28.625/90)	1	1 DA-10 LIVRE PROVIMENTO EM COMISSÃO DENTRE SERVIDORES MUNICIPAIS PORTADORES DE DIPLOMA DE PSICOLOGO, PEDAGOGO, SOCIOLOGO OU ADMINISTRADOR, COM EXPERIENCIA DE 3 ANOS NA AREA DE SELEÇÃO DE PESSOAL.	- DA SEÇÃO TÉCNICA DE PROJETOS PEDAGÓGICOS: - DO CENTRO DE FORMAÇÃO E DESENVOLVIMENTO DOS TRABALHADORES DA SAÚDE - CEFOR - DO CENTRO DE RECURSOS HUMANOS - CRH - DA SMS-6	1	1 DA-10 LIVRE PROVIMENTO EM COMISSÃO DENTRE SERVIDORES MUNICIPAIS PORTADORES DE DIPLOMA DE PSICOLOGO, PEDAGOGO, SOCIOLOGO OU ADMINISTRADOR, COM EXPERIENCIA DE 3 ANOS NA AREA DE SELEÇÃO DE PESSOAL.
- CHEFE DE SEÇÃO TÉCNICA - SEÇÃO DE ESTOQUE CENTRAL (DIVISÃO DE SUPRIMENTOS - SMS.6) (LEI 9286/81) (DECRETO 27.903/89)	1	1 DA-10 LIVRE PROVIMENTO EM COMISSÃO DENTRE SERVIDORES MUNICIPAIS PORTADORES DE DIPLOMA DE NIVEL UNIVERSITARIO OU RECONHECIDA CAPACIDADE NA AREA DE SAUDE	- CHEFE DE SEÇÃO TÉCNICA - DA SEÇÃO TÉCNICA DE ESTOQUE CENTRAL - DA DIVISÃO TÉCNICA DE SUPRIMENTOS - DA SMS.6	1	1 DA-10 LIVRE PROVIMENTO EM COMISSÃO DENTRE SERVIDORES MUNICIPAIS PORTADORES DE DIPLOMA DE NIVEL UNIVERSITARIO OU RECONHECIDA CAPACIDADE NA AREA DE SAUDE
- CHEFE DE SEÇÃO TÉCNICA - EQUIPE TÉCNICA DE PLANEJAMENTO E PESQUISA DSE (LEI 10.675/88) (DECRETO 27.695/81) (DECRETO 28.625/90)	1	1 DA-10 LIVRE PROVIMENTO EM COMISSÃO PELO PRECEDITO ENTRE PORTADORES DE DIPLOMA DE NIVEL SUPERIOR COM ESPECIALIZACAO EM SAUDE PUBLICA, RECONHECIDOS PELOS RESPECTIVOS CONSELHOS REGIONAIS OU PORTADORES DE DIPLOMA DE NIVEL SUPERIOR NA AREA DE EDUCACAO EM SAUDE PUBLICA.	- CHEFE DE SEÇÃO TÉCNICA - DA SEÇÃO TÉCNICA DE MULTIMEDIOS - DO CENTRO DE FORMAÇÃO E DESENVOLVIMENTO DOS TRABALHADORES DA SAÚDE - CEFOR - DO CENTRO DE RECURSOS HUMANOS - CRH - DA SMS-6	1	1 DA-10 LIVRE PROVIMENTO EM COMISSÃO PELO PRECEDITO ENTRE PORTADORES DE DIPLOMA DE NIVEL SUPERIOR COM ESPECIALIZACAO EM SAUDE PUBLICA, RECONHECIDOS PELOS RESPECTIVOS CONSELHOS REGIONAIS OU PORTADORES DE DIPLOMA DE NIVEL SUPERIOR NA AREA DE EDUCACAO EM SAUDE PUBLICA.
- CHEFE DE SEÇÃO TÉCNICA - SEÇÃO DE CONTABILIDADE - DIVISÃO ADMINISTRATIVA DSE-1 (LEI 10.675/88) (DECRETO 27.695/81)	1	1 DA-10 LIVRE PROVIMENTO EM COMISSÃO ENTRE TITULARES DE CARGOS DE CONTADOR IV OU III.	- CHEFE DE SEÇÃO TÉCNICA - DA SEÇÃO TÉCNICA DE CONTABILIDADE - DO CENTRO DE FORMAÇÃO E DESENVOLVIMENTO DOS TRABALHADORES DA SAÚDE - CEFOR - DO CENTRO DE RECURSOS HUMANOS - CRH - DA SMS.6	1	1 DA-10 LIVRE PROVIMENTO EM COMISSÃO ENTRE TITULARES DE CARGOS DE CONTADOR IV OU III.
- CHEFE DE SEÇÃO TÉCNICA - SEÇÃO TÉCNICA DE DOCUMENTAÇÃO TÉCNICO CIENTIFICO - DIVISÃO TÉCNICA DE FISCALIZAÇÃO, COMUNICAÇÃO E INFORMACOES - CCOM - SMS.6 (LEI 9.286/81) (DECRETO 27.724/89)	1	1 DA-10 LIVRE PROVIMENTO EM COMISSÃO DENTRE SERVIDORES MUNICIPAIS COM CURSO DE SAUDE PUBLICA OU ADMINISTRACAO HOSPITALAR.	- CHEFE DE SEÇÃO TÉCNICA - DA SEÇÃO TÉCNICA DE DOCUMENTAÇÃO TÉCNICO CIENTIFICO - DIVISÃO TÉCNICA DE FISCALIZAÇÃO, COMUNICAÇÕES E INFORMACOES - CCOM - DO CENTRO PARA ORGANIZACAO DA ATENCAO A SAUDE - COMAS - DA SMS.6	1	1 DA-10 LIVRE PROVIMENTO EM COMISSÃO DENTRE SERVIDORES MUNICIPAIS COM CURSO DE SAUDE PUBLICA OU ADMINISTRACAO HOSPITALAR.

1 10A-10 LIVRE PROVIMENTO EM COMISSAO DENTRE SERVIDORES MUNICIPAIS COM EXPERIENCIA EM RADIO COMUNICACAO.

- CHEFE DE SECAO TECNICA
 - DA SECAO DE COMUNICACOES E INFORMACOES
 - DA DIVISAO TECNICA DE FISCALIZACAO, COMUNICACOES E INFORMACOES - CECOM
 - DO CENTRO PARA ORGANIZACAO DA ATENCAO A SAUDE - COAS
 - DA SMS-6

1 10A-10 LIVRE PROVIMENTO EM COMISSAO DENTRE SERVIDORES MUNICIPAIS COM EXPERIENCIA EM RADIO COMUNICACAO.

- CHEFE DE SECAO TECNICA
 - SECAO DE COMUNICACOES E INFORMACOES
 - DIVISAO TECNICA DE FISCALIZACAO, COMUNICACAO E INFORMACOES - CECOM
 - SMS-6
 (LEI 9.286/81) (DECRETO 27.724/89)

1 10A-09 LIVRE PROVIMENTO EM COMISSAO PELO PREFEITO ENTRE TITULARES DE CARGO DE PSICOLOGO III OU II.

- ENCARGADO DE SETOR TECNICO
 - DO NUCLEO DE INFORMACOES
 - DO CENTRO DE FORMACAO E DESENVOLVIMENTO DOS TRABALHADORES DA SAUDE - CETOR
 - DO CENTRO DE RECURSOS HUMANOS - CRH
 - DA SMS-6

1 10A-09 LIVRE PROVIMENTO EM COMISSAO PELO PREFEITO ENTRE TITULARES DE CARGO DE PSICOLOGO III OU II.

XII - ENCARGADO DE SETOR TECNICO
 - SETOR TECNICO DE AVALIACAO
 - SECAO DE APOIO TECNICO
 - DIVISAO DE PSICOLOGIA BSE-5
 (LEI 10.675/88) (DECRETO 27.695/89)

SITUACAO ATUAL

DENOMINACAO DO CARGO

CODE : REF :

PROVIMENTO

DENOMINACAO DO CARGO

CODE : REF :

PROVIMENTO

SITUACAO NOVA

XIII - ASSISTENTE TECNICO I - DISTRITO DE ITAQUERA - ARS 3 - SMS 6 (DECRETO 27.815/89)	2	10A-07	ILVIRE PROVIMENTO PELO PREFEITO DENTRE SERVIDORES MUNICIPAIS PORTADORES DE DIPLOMA DE MEDICO, PRE-REFERENTEMENTE GRADUADOS EM SAUDE PUBLICA.	XIII - ASSISTENTE TECNICO I - SMS 6	2	10A-07	ILVIRE PROVIMENTO PELO PREFEITO DENTRE SERVIDORES MUNICIPAIS PORTADORES DE DIPLOMA DE MEDICO, PRE-REFERENTEMENTE GRADUADOS EM SAUDE PUBLICA.
XIV - CHEFE DE SECAO II - SECAO DE EXPEDIENTE - DIVISAO ADMINISTRATIVA-DSE 1 (LEI 10.675/88) (DECRETO 27.695/89) (DECRETO 28.625/90)	1	10A-07	ILVIRE PROVIMENTO EM COMISSAO ENTRE TITULARES DE CARGOS DE AUXILIIAR ADMINISTRATIVO DA SAUDE III OU II	XIV - CHEFE DE SECAO II - DA SECAO DE ADMINISTRACAO DE PESSOAL - DA DIVISAO ADMINISTRATIVA - DO CENTRO DE FORMACAO E DESENVOLVIMENTO DOS TRABALHADORES DA SAUDE-DEFOR - DO CENTRO DE RECURSOS HUMANOS-CRH - DA SMS 6	1	10A-07	ILVIRE PROVIMENTO EM COMISSAO ENTRE TITULARES DE CARGOS DE AUXILIIAR ADMINISTRATIVO DA SAUDE III OU II
- CHEFE DE SECAO II - SECAO DE ATIVIDADES COMPLEMENTARES - DIVISAO ADMINISTRATIVA-DSE 1 (LEI 10.675/88) (DECRETO 27.695/89)	1	10A-07	ILVIRE PROVIMENTO EM COMISSAO ENTRE TITULARES DE CARGOS DE AUXILIIAR ADMINISTRATIVO DA SAUDE III OU II	- CHEFE DE SECAO II - DA SECAO DE CARGOS EM COMISSAO - DA DIVISAO TECNICA DE ADMINISTRACAO DE PESSOAL - DA SMS 6	1	10A-07	ILVIRE PROVIMENTO EM COMISSAO ENTRE TITULARES DE CARGOS DE AUXILIIAR ADMINISTRATIVO DA SAUDE III OU II
- CHEFE DE SECAO II - SECAO DE ALMOXARIFADO - DIVISAO ADMINISTRATIVA-DSE 1 (LEI 10.675/88) (DECRETO 27.695/89)	1	10A-07	ILVIRE PROVIMENTO EM COMISSAO ENTRE TITULARES DE CARGOS DE AUXILIIAR ADMINISTRATIVO DA SAUDE III OU II	- CHEFE DE SECAO II - DA SMS 6	1	10A-07	ILVIRE PROVIMENTO EM COMISSAO ENTRE TITULARES DE CARGOS DE AUXILIIAR ADMINISTRATIVO DA SAUDE III OU II
- CHEFE DE SECAO II - SECAO DE APOIO ADMINISTRATIVO AS CLINICAS - DIVISAO ADMINISTRATIVA-DSE-1 (LEI 10.675/88) (DECRETO 27.695/89)	1	10A-07	ILVIRE PROVIMENTO EM COMISSAO ENTRE TITULARES DE CARGOS DE AUXILIIAR ADMINISTRATIVO DA SAUDE III OU II	- CHEFE DE SECAO II - DA SMS 6	1	10A-07	ILVIRE PROVIMENTO EM COMISSAO ENTRE TITULARES DE CARGOS DE AUXILIIAR ADMINISTRATIVO DA SAUDE III OU II

<p>1 DA-07 LIVRE PROVIMENTO EM COMISSAO ENTRE TITULARES DE</p> <p>ICARGOS DE AUXILIAR ADMINISTRATIVO DA SAUDE III</p>	<p>- CHEFE DE SECAO II</p> <p>- DA SECAO DE PROTOCOLO E ARQUIVO</p> <p>- DA DIVISAO ADMINISTRATIVA</p> <p>- DA SMS. 6.</p>	<p>1 DA-07 LIVRE PROVIMENTO EM COMISSAO ENTRE TITULARES DE</p> <p>ICARGOS DE AUXILIAR ADMINISTRATIVO DA SAUDE III</p>	<p>- CHEFE DE SECAO II</p> <p>- SECAO DE PROTOCOLO E ARQUIVO</p> <p>- DIVISAO ADMINISTRATIVA - SMS</p> <p>(DECRETO 27.903/89)</p>
<p>1 DA-07 LIVRE PROVIMENTO EM COMISSAO ENTRE TITULARES DE</p> <p>ICARGOS DE AUXILIAR ADMINISTRATIVO DA SAUDE III</p>	<p>- CHEFE DE SECAO II</p> <p>- DA SECAO DE ORIENTACAO E CONTROLE DE PESSOAL</p> <p>- DA DIVISAO TECNICA DE ADMINISTRACAO DE PESSOAL</p> <p>- DA SMS. 6.</p>	<p>1 DA-07 LIVRE PROVIMENTO EM COMISSAO ENTRE TITULARES DE</p> <p>ICARGOS DE AUXILIAR ADMINISTRATIVO DA SAUDE III</p>	<p>- CHEFE DE SECAO II</p> <p>- SECAO DE SERVICOS GERAIS DA ANS 3</p>
<p>1 DA-07 LIVRE PROVIMENTO EM COMISSAO ENTRE TITULARES DE</p> <p>ICARGOS DE AUXILIAR ADMINISTRATIVO DA SAUDE III</p>	<p>- CHEFE DE SECAO II</p> <p>- DA SECAO ADMINISTRATIVA</p> <p>- DA DIVISAO TECNICA DE FISCALIZACAO, COMUNICACOES E INFORMACOES - CECOM</p> <p>- DO CENTRO PARA ORGANIZACAO DA ATENCAO A SAUDE - COMS</p> <p>- DA SMS. 6.</p>	<p>1 DA-07 LIVRE PROVIMENTO EM COMISSAO ENTRE TITULARES DE</p> <p>ICARGOS DE AUXILIAR ADMINISTRATIVO DA SAUDE III</p>	<p>- CHEFE DE SECAO II</p> <p>- SECAO ADMINISTRATIVA</p> <p>- DIVISAO TECNICA DE FISCALIZACAO, COMUNICACAO E INFORMACOES - CECOM</p> <p>- SMS. 6</p> <p>(LEI 9.286/81) (DECRETO 27.724/89)</p>

SITUACAO ATUAL

SITUACAO NOVA

DENOMINACAO DO CARGO	ODE. REF.	PROVIMENTO	DENOMINACAO DO CARGO	ODE. REF.	PROVIMENTO
XIV - CHEFE DE SECAO I	2	DA-06 LIVRE PROVIMENTO EM COMISSAO DENTRE SERVIDORES MUNICIPAIS COM RECONHECIDA CAPACIDADE NA AREA	- CHEFE DE SECAO I	2	DA-06 LIVRE PROVIMENTO EM COMISSAO DENTRE SERVIDORES MUNICIPAIS COM RECONHECIDA CAPACIDADE NA AREA
- SECAO DE COMPRAS (DIVISAO DE SUPRIMENTOS - SMS-3)			- DA SECAO DE COMPRAS (1)		
- SECAO DE LICITACAO (DIVISAO DE SUPRIMENTOS) (LEI 9.286/81) (DECRETO 27.903/89)			- DA DIVISAO TECNICA DE SUPRIMENTOS DA SMS-6		
			- CHEFE DE SECAO I		LIVRE PROVIMENTO EM COMISSAO DENTRE SERVIDORES MUNICIPAIS COM RECONHECIDA CAPACIDADE NA AREA
			- DA SECAO DE LICITACAO (1)		
			- DA DIVISAO TECNICA DE SUPRIMENTOS DA SMS-6		
XVI - ENCARREGADO DE SETOR II	1	DA-5 LIVRE PROVIMENTO EM COMISSAO DENTRE TITULARES DE CARGOS DE AUXILIAR ADMINISTRATIVO DA SAUDE II OU I	- ENCARREGADO DE SETOR II	1	DA-5 LIVRE PROVIMENTO EM COMISSAO DENTRE TITULARES DE CARGOS DE AUXILIAR ADMINISTRATIVO DA SAUDE II OU I
- SETOR DE EXPEDIENTE			- DO SETOR DE EXPEDIENTE		
- DIVISAO MEDICA - DSE-3 (LEI 10.675/88) (DECRETO 27.695/89)			- DA DIVISAO ADMINISTRATIVA		
(DECRETO 28.625/90)			- DO CENTRO DE FORMACAO E DESENVOLVIMENTO DOS TRABALHADORES DA SAUDE - CEFOR		
			- DO CENTRO DE RECURSOS HUMANOS - CRH		
			- DA SMS-6		
- ENCARREGADO DE SETOR II	1	DA-5 LIVRE PROVIMENTO EM COMISSAO DENTRE TITULARES DE CARGOS DE AUXILIAR ADMINISTRATIVO DA SAUDE II OU I	- ENCARREGADO DE SETOR II	1	DA-5 LIVRE PROVIMENTO EM COMISSAO DENTRE TITULARES DE CARGOS DE AUXILIAR ADMINISTRATIVO DA SAUDE II OU I
- SETOR DE EXPEDIENTE			- DA SMS-6		
- DIVISAO DE FUNDILOGIA DSE-6 (LEI 10.675/88) (DECRETO 27.695/89)					
			- ENCARREGADO DE SETOR II		LIVRE PROVIMENTO EM COMISSAO DENTRE TITULARES DE CARGOS DE AUXILIAR ADMINISTRATIVO DA SAUDE III
			- DO SETOR DE CONTRATOS		
			- DA DIVISAO TECNICA FINANCEIRA		
			- DA SMS-6		
- SETOR DE EXPEDIENTE	1	DA-5 LIVRE PROVIMENTO EM COMISSAO DENTRE TITULARES DE CARGOS DE AUXILIAR ADMINISTRATIVO DA SAUDE III	- DO SETOR DE EXPEDIENTE	1	DA-5 LIVRE PROVIMENTO EM COMISSAO DENTRE TITULARES DE CARGOS DE AUXILIAR ADMINISTRATIVO DA SAUDE III
- DIVISAO ADMINISTRATIVA - SMS 1 (DECRETO 27.903/89)			- DA DIVISAO ADMINISTRATIVA		
			- DA SMS-6		
- SETOR DE PATRIMONIO (ARS 1) (DECRETO 27.903/89)			- DA SMS-GABINETE		
					LIVRE PROVIMENTO EM COMISSAO DENTRE TITULARES DE CARGOS DE AUXILIAR ADMINISTRATIVO DA SAUDE III

<p>- SETOR DE PROTOCOLO E ARQUIVO (ANS 10) (DECRETO 27.903/89)</p>	<p>1 DA-5 LIVRE PROVIMENTO EM COMISSAO DENRE TITULARES DE CARGOS DE AUXILIAR ADMINISTRATIVO DA SAUDE III OU II</p>	<p>- DO SETOR DE CONTROLE DE PESSOAL - DA SECAO DE ADMINISTRACAO DE PESSOAL - DA DIVISAO TECNICA DE ADMINISTRACAO DE PESSOAL - DA SMS-6</p>	<p>1 DA-5 LIVRE PROVIMENTO EM COMISSAO DENRE TITULARES DE CARGOS DE AUXILIAR ADMINISTRATIVO DA SAUDE III OU II</p>
<p>- ENCARREGADO DE SETOR II - SETOR ADMINISTRATIVO - SECAO DE COMUNICACOES E INFORMACOES - DIVISAO TECNICA DE FISCALIZACAO, COMUNICACOES E INFORMACOES - CECOM - SMS-6 (DECRETO 18.241) (DECRETO 27.724/89)</p>	<p>1 DA-5 LIVRE PROVIMENTO EM COMISSAO ENTRE TITULARES DE CARGOS DE AUXILIAR ADMINISTRATIVO DA SAUDE III OU II</p>	<p>- ENCARREGADO DE SETOR II - DO SETOR ADMINISTRATIVO - SECAO DE COMUNICACOES E INFORMACOES - COMUNICACOES E INFORMACOES - CECOM - DO CENTRO PARA ORGANIZACAO DA ATENCAO A SAUDE - COAS - DA SMS-6</p>	<p>1 DA-5 LIVRE PROVIMENTO EM COMISSAO ENTRE TITULARES DE CARGOS DE AUXILIAR ADMINISTRATIVO DA SAUDE III OU II</p>

<ul style="list-style-type: none"> - AUXILIAR DE GABINETE - DA DIVISÃO PSICOLÓGICA - DEE-5 (LEI 10.675/88) (DECRETO 27.695/89) 	<p>1 DA-02: LIVRE PROVIMENTO EM COMISSÃO PELO PREFEITO</p>	<ul style="list-style-type: none"> - AUXILIAR DE GABINETE - DO CENTRO DE RECURSOS HUMANOS-CRH - DA SMS-G 	<p>1 DA-02: LIVRE PROVIMENTO EM COMISSÃO PELO PREFEITO</p>
<ul style="list-style-type: none"> - AUXILIAR DE GABINETE - DA DIVISÃO FARMACIOLÓGICA USE-6 (LEI 10.675/88) (DECRETO 27.695/89) 	<p>1 DA-02: LIVRE PROVIMENTO EM COMISSÃO PELO PREFEITO</p>	<ul style="list-style-type: none"> - AUXILIAR DE GABINETE - DO CENTRO DE FARMACIA E DESENVOLVIMENTO DOS TRABALHADORES DA SAÚDE-CEFOS - DO CENTRO DE RECURSOS HUMANOS-CRH - DA SMS-G 	<p>1 DA-02: LIVRE PROVIMENTO EM COMISSÃO PELO PREFEITO</p>
<ul style="list-style-type: none"> - AUXILIAR DE GABINETE - DA DIVISÃO FARMACIOLÓGICA USE-6 (LEI 10.675/88) (DECRETO 27.695/89) 	<p>2 DA-02: LIVRE PROVIMENTO EM COMISSÃO</p>	<ul style="list-style-type: none"> - AUXILIAR DE GABINETE - DA SMS-G 	<p>2 DA-02: LIVRE PROVIMENTO EM COMISSÃO</p>
<ul style="list-style-type: none"> - AUXILIAR DE GABINETE - DA DIVISÃO ADMINISTRATIVA - SMS G (LEI 10.675/88) (DECRETO 27.695/89) 	<p>1 DA-02: LIVRE PROVIMENTO PELO SECRETARIO DENTRE SERVIDORES MUNICIPAIS</p>	<ul style="list-style-type: none"> - AUXILIAR DE GABINETE - DA DIVISÃO ADMINISTRATIVA - DA SMS-G 	<p>1 DA-02: LIVRE PROVIMENTO PELO SECRETARIO DENTRE SERVIDORES MUNICIPAIS</p>
<ul style="list-style-type: none"> - AUXILIAR DE GABINETE - DO CENTRO DE RECURSOS HUMANOS - SMS-G (LEI 10.675/88) (DECRETO 27.695/89) 	<p>1 DA-02: LIVRE PROVIMENTO PELO SECRETARIO DENTRE SERVIDORES MUNICIPAIS</p>	<ul style="list-style-type: none"> - AUXILIAR DE GABINETE - DO CENTRO DE RECURSOS HUMANOS-CRH - DA SMS-G 	<p>1 DA-02: LIVRE PROVIMENTO PELO SECRETARIO DENTRE SERVIDORES MUNICIPAIS</p>

SITUAÇÃO NOVA

SITUAÇÃO ATUAL

DESCRIÇÃO DO CARGO	QUE. REF.	PROVIMENTO	DESCRIÇÃO DO CARGO	QUE. REF.	PROVIMENTO
- AUXILIAR DE GABINETE - DA DIVISÃO ADMINISTRATIVA - SMS-6 (LEI 10.675/88) (DECRETO 27.695/89)	1 DA-02	LIVRE PROVIMENTO DENTRE SERVIDORES MUNICIPAIS	- AUXILIAR DE GABINETE - DO CENTRO DE RECURSOS HUMANOS-CRH - DA SMS-6	1 DA-02	LIVRE PROVIMENTO PELO SECRETARIO DENTRE SERVIDORES MUNICIPAIS
- AUXILIAR DE GABINETE - DO DEPARTAMENTO DE APOIO TECNICO DATE 6 - SMS-6 (02 CARGOS) (LEI 9.286/81)	1 DA-02	LIVRE PROVIMENTO PELO SECRETARIO DENTRE SERVIDORES MUNICIPAIS	- AUXILIAR DE GABINETE - DO CENTRO PARA ORGANIZACAO DA ATENCAO A SAUDE - COAS - DA SMS-6	1 DA-02	LIVRE PROVIMENTO PELO SECRETARIO DENTRE SERVIDORES MUNICIPAIS
- AUXILIAR DE GABINETE - DA DIVISAO TECNICA DE MANUTENCAO DATE-2 - SMS-6 (LEI 9.286/81)	1 DA-02	LIVRE PROVIMENTO PELO SECRETARIO DENTRE SERVIDORES MUNICIPAIS	- AUXILIAR DE GABINETE - DO GRUPO DE DESENVOLVIMENTO DA REDE FISICA - DO CENTRO PARA ORGANIZACAO DA ATENCAO A SAUDE - COAS - DA SMS-6	1 DA-02	LIVRE PROVIMENTO PELO SECRETARIO DENTRE SERVIDORES MUNICIPAIS
- AUXILIAR DE GABINETE - DIVISAO TECNICA DE FISCALIZACAO COMUNICACOES E INFORMACOES - CECOM - SMS-6 (LEI 9.286/81) (DECRETO 27.724/89)	1 DA-02	LIVRE PROVIMENTO PELO SECRETARIO DENTRE SERVIDORES MUNICIPAIS	- AUXILIAR DE GABINETE - DA DIVISAO TECNICA DE FISCALIZACAO COMUNICACOES E INFORMACOES - CECOM - DO CENTRO PARA ORGANIZACAO DA ATENCAO A SAUDE - COAS - DA SMS-6	1 DA-02	LIVRE PROVIMENTO PELO SECRETARIO DENTRE SERVIDORES MUNICIPAIS
- AUXILIAR DE GABINETE - ADMINISTRACAO REGIONAL DE SAUDE DE SANTO ANARD/PANELHEIROS - ANS 8 (LEI 9.286/81) (DECRETO 27.724/89)	1 DA-02	LIVRE PROVIMENTO PELO SECRETARIO DENTRE SERVIDORES MUNICIPAIS	- AUXILIAR DE GABINETE - DO CENTRO DE RECURSOS HUMANOS-CRH - DA SMS-6	1 DA-02	LIVRE PROVIMENTO PELO SECRETARIO DENTRE SERVIDORES MUNICIPAIS

<p>1 1DA-02: LIVRE PROVIMENTO PELO SECRETARIO DENTRE SERVIDORES MUNICIPAIS</p>	<p>- AUXILIAR DE GABINETE - DO CENTRO DE RECURSOS HUMANOS-CRH - DA SMS-6</p>	<p>- AUXILIAR DE GABINETE - ADMINISTRACAO REGIONAL DE SAUDE DE SANTO ANAHO/PARELHEIROS - ARS 9 (LEI 9.266/81) (DECRETO 27.724/89)</p>
<p>1 1DA-02: LIVRE PROVIMENTO PELO SECRETARIO DENTRE SERVIDORES MUNICIPAIS</p>	<p>- AUXILIAR DE GABINETE - DA DIVISAO TECNICA FINANCEIRA - DA SMS-6</p>	<p>- AUXILIAR DE GABINETE - ASSISTENCIA TECNICA DE COORDENACAO DE PROGRAMAS DE SAUDE - COAS (LEI 9.266/81) (DECRETO 27.724/89)</p>
<p>5 1DA-02: LIVRE PROVIMENTO EM COMISSAO DENTRE TITULARES DE CARGOS DE NIVEL II DA CARREIRA DE ARMAZENADOR</p>	<p>- ENCARREGADO DE ARMAZENAGEM - DA SECAO TECNICA DE ESTOQUE CENTRAL - DA SMS-6</p>	<p>- ENCARREGADO DE ARMAZENAGEM - SMS-6 (LEI 10.252/86) (DECRETO 25.809/88)</p>
<p>2 1DA-02: LIVRE PROVIMENTO EM COMISSAO DENTRE TITULARES DE CARGOS DE NIVEL II DA CARREIRA DE COZINHEIRO</p>	<p>- ENCARREGADO DE COZINHA - DO CENTRO PARA ORGANIZACAO DA ATENCAO A SAUDE - COAS - DA SMS-6</p>	<p>- ENCARREGADO DE COZINHA - SMS-6 (LEI 10.252/86) (DECRETO 25.809/88)</p>
<p>1 1DA-02: LIVRE PROVIMENTO EM COMISSAO DENTRE TITULARES DE CARGOS DE NIVEL II DA CARREIRA DE ELETRICISTA</p>	<p>- ENCARREGADO DE SERVICOS DE ELETRICIDADE - SMS-6</p>	<p>- ENCARREGADO DE SERVICOS DE ELETRICIDADE - SMS-6 (LEI 10.252/86) (DECRETO 25.809/88)</p>

SITUACAO NOVA

SITUACAO ATUAL

DESIGNACAO DO CARGO	CODE. REF.	PROVIMENTO	DESIGNACAO DO CARGO	CODE. REF.	PROVIMENTO
- ENCARREGADO DE TRAFEGO - SPS-6 (LEI 10.252/86) (DECRETO 25.809/88)	3 10A-02	LIVRE PROVIMENTO EM COMISSAO DENTRE TITULARES DE CARGOS DE NIVEL II DA CARREIRA DE MOTOLISTA	- ENCARREGADO DE TRAFEGO - DO SETOR DE TRAFEGO (1) - DA DIVISAO TECNICA DE FISCALIZACAO COMUNICACOES E INFORMACOES - CLODM - DO CENTRO PARA ORGANIZACAO DA ATENCAO A SAUDE - COAS - DA SPS-6	3 10A-02	LIVRE PROVIMENTO EM COMISSAO DENTRE TITULARES DE CARGOS DE NIVEL II DA CARREIRA DE MOTOLISTA
- ENCARREGADO DE TURMA DE CONSERVACAO E CONSTRUCAO - SPS-6 (LEI 10.252/86) (DECRETO 25.809/88)	2 10A-02	LIVRE PROVIMENTO EM COMISSAO DENTRE TITULARES DE CARGOS DE NIVEL II DA CARREIRA DE CARPINTIRO, ELETRICISTA, ENCANADOR, PEDREIRO, PINTOR, SERRA- LHEIRO	- DO SETOR DE TRAFEGO (2) - DA DIVISAO ADMINISTRATIVA - DA SPS-6 - ENCARREGADO DE TURMA DE CONSERVACAO E CONSTRUCAO - SPS-6	2 10A-02	LIVRE PROVIMENTO EM COMISSAO DENTRE TITULARES DE CARGOS DE NIVEL II DA CARREIRA DE CARPINTIRO, ELETRICISTA, ENCANADOR, PEDREIRO, PINTOR, SERRA- LHEIRO

ANEXO III DA TABELA DE CARGOS DA ANS-1

FLS. 1 - ADMINISTRACAO REGIONAL DE SAUDE CENTRO - ANS-1

SITUAÇÃO ATUAL		SITUAÇÃO NOVA	
DESIGNAÇÃO DO CARGO	CÓD. REF.	DESIGNAÇÃO DO CARGO	CÓD. REF.
	PROVIMENTO		PROVIMENTO
I - Assessor Técnico - Assessoria de Planejamento (SHS-6) (Decreto 27.903/89)	I DA-12 Livre provimento em comissão dentre portadores de diploma de nível universitário.	I - Assessor Técnico da Administração Regional de Saúde Centro - ANS-1	I DA-12 Livre provimento em comissão dentre portadores de diploma de nível universitário.
II - Diretor de Divisão Técnica Distrito de Saúde: - Tatuapé/ARS-4 (Decreto 27.815/89)(Lei 10.135/86)	I DA-12 Livre provimento, pelo prefeito, dentre servidores portadores de diploma de Médico, graduados em Saúde Pública.	II - Diretor de Divisão Técnica - da Divisão Técnica de Recursos Humanos - da ANS-1	I DA-12 Livre provimento, pelo prefeito, dentre servidores portadores de diploma de Médico, graduados em Saúde Pública.
III - Assistente Técnico II Assistência Técnica da Administração Regional de Saúde - I (Decreto 27.903/89)	I DA-11 Livre provimento em comissão dentre servidores municipais portadores de diploma de nível universitário com curso de Saúde Pública e/ou Administração Hospitalar.	III - Assistente Técnico II - da Assistência Técnica da ANS-1	I DA-11 Livre provimento em comissão dentre servidores municipais portadores de diploma de nível universitário com curso de Saúde Pública e/ou Administração Hospitalar.
- Assistente Técnico II - Assistência Técnica da Administração Regional de Saúde - Santo Amaro/ Pareiheiros - ANS-9 (Decreto 27.903/89)	I DA-11 Livre provimento em comissão dentre servidores municipais portadores de diploma de nível universitário e curso de Saúde Pública.	- Assistente Técnico II - da Assistência Técnica da ANS-1	I DA-11 Livre provimento em comissão dentre servidores municipais portadores de diploma de nível universitário e curso de Saúde Pública.
IV - Assistente Jurídico Departamento de Apoio Técnico da SHS (Lei 7.286/81)	I DA-11 Livre provimento em comissão dentre integrantes da carreira de Procurador.	IV - Assistente Jurídico da ANS-1	I DA-11 Livre provimento em comissão dentre integrantes da carreira de Procurador.
V - Chefe de Seção Técnica - Posto de Assistência Médica FAM CAMBUÍ - Administração Regional de Saúde: ANS-1 (Decreto 27.903/89)	I DA-10 Livre provimento em comissão entre titulares de cargos de Médico II ou I, com curso de Chefia.	V - Chefe de Seção Técnica Da Unidade Básica de Saúde CAMBUÍ Do Distrito de Saúde da Bela Vista da ANS-1	I DA-10 Livre provimento em comissão entre titulares de cargos de Médico II ou I, com curso de Chefia.
- Chefe de Seção Técnica - Pronto Socorro - Administração Regional de Saúde ANS-12 (Decreto 27.903/89)	I DA-10 Livre provimento em comissão entre titulares de cargos de Médico III ou II, com curso de Administração Hospitalar e chefia.	- do Pronto Socorro Municipal "Dr. Alvaro D. NO de Almeida" Do Distrito de Saúde da Consolidação da ANS-1	I DA-10 Livre provimento em comissão entre titulares de cargos de Médico III ou II, com curso de Administração Hospitalar e chefia.

SITUAÇÃO NOVA

SITUAÇÃO ATUAL

DENOMINAÇÃO DO CARGO	MODELO REF.	PROVIMENTO	DENOMINAÇÃO DO CARGO	MODELO REF.	PROVIMENTO
<ul style="list-style-type: none"> - CHEFE DE SEÇÃO TÉCNICA - SEÇÃO DE CLÍNICA ODONTOLÓGICA ESPECIALIZADA - DIVISÃO DE ODONTOLÓGIA DSE-2 (DECRETO 27.695/69) (LEI 10.675/80) 	1	10A-10 LIVRE PROVIMENTO EM COMISSÃO PELO PREFEITO ENTRE TITULARES DO CARGO DE CIRURGIÃO DENTISTA DE SAÚDE ESCOLAR III OU II.	<ul style="list-style-type: none"> - CHEFE DE SEÇÃO TÉCNICA - CLÍNICA ODONTOLÓGICA ESPECIALIZADA - PROF. ALBERTO REIS VIEGAS - DO DISTRITO DE SAÚDE DA BELA VISTA - DA ANS-1 	1	10A-10 LIVRE PROVIMENTO EM COMISSÃO PELO PREFEITO ENTRE TITULARES DO CARGO DE CIRURGIÃO DENTISTA DE SAÚDE ESCOLAR III OU II.
<ul style="list-style-type: none"> - CHEFE DE SEÇÃO TÉCNICA - SEÇÃO DE FONDODILOGIA CLÍNICA - DIVISÃO DE FONDODILOGIA - DSE-6 (DECRETO 27.695/69) (LEI 10.675/80) 	1	10A-10 LIVRE PROVIMENTO EM COMISSÃO PELO PREFEITO ENTRE PORTADORES DO DIPLOMA DE FONDODILOGIA	<ul style="list-style-type: none"> - CHEFE DE SEÇÃO TÉCNICA - DA SEÇÃO TÉCNICA DE INFORMACÃO EM SAÚDE - DA DIVISÃO TÉCNICA DE EPIDEMIOLOGIA E VIGILÂNCIA EM SAÚDE - DO DISTRITO DE SAÚDE SE - DA ANS-1 	1	10A-10 LIVRE PROVIMENTO EM COMISSÃO PELO PREFEITO ENTRE PORTADORES DO DIPLOMA DE FONDODILOGIA
<ul style="list-style-type: none"> - CHEFE DE SEÇÃO TÉCNICA - SEÇÃO TÉCNICA DE MANUTENÇÃO (LEI 10.135/86) (DECRETO 27.815/87) (DECRETO 27.695/69) (LEI 10.675/80) 	1	10A-10 LIVRE PROVIMENTO EM COMISSÃO DENTRE SERVIDORES MUNICIPAIS PORTADORES DE DIPLOMA DE MÉDICO, PRETERINTEMENTE GRADUADOS EM SAÚDE PÚBLICA.	<ul style="list-style-type: none"> - CHEFE DE SEÇÃO TÉCNICA - DA SEÇÃO TÉCNICA DE MANUTENÇÃO - DA ANS-1 	1	10A-10 LIVRE PROVIMENTO EM COMISSÃO DENTRE SERVIDORES MUNICIPAIS PORTADORES DE DIPLOMA DE MÉDICO, PRETERINTEMENTE GRADUADOS EM SAÚDE PÚBLICA.
<ul style="list-style-type: none"> - CHEFE DE SEÇÃO TÉCNICA - SEÇÃO DE CONTABILIDADE - DIVISÃO TÉCNICA CONTABIL. DATE-3 - DEPARTAMENTO DE APOIO TÉCNICO DA SMS (LEI 9.270/80) (LEI 9.268/81) (DECRETO 27.312/87) 	1	10A-10 LIVRE PROVIMENTO EM COMISSÃO ENTRE TITULARES DO CARGO DE CONTADOR I, II OU III.	<ul style="list-style-type: none"> - CHEFE DE SEÇÃO TÉCNICA - DA SEÇÃO TÉCNICA DE CONTABILIDADE - DA ANS-1 	1	10A-10 LIVRE PROVIMENTO EM COMISSÃO ENTRE TITULARES DO CARGO DE CONTADOR I, II OU III.
<ul style="list-style-type: none"> - ASSISTENTE TÉCNICO I - DIVISÃO DE ODONTOLÓGIA DSE-2 (DECRETO 27.695/69) (LEI 10.675/80) 	1	10A-09 LIVRE PROVIMENTO EM COMISSÃO ENTRE TITULARES DO CARGO DE CIRURGIÃO DENTISTA DE SAÚDE ESCOLAR III OU II.	<ul style="list-style-type: none"> - ASSISTENTE TÉCNICO I - DA ANS-1 	1	10A-09 LIVRE PROVIMENTO EM COMISSÃO ENTRE TITULARES DO CARGO DE CIRURGIÃO DENTISTA DE SAÚDE ESCOLAR III OU II.

<p>- ASSISTENTE TECNICO I - DA ARS-1 (DECRETO 27.915/87)</p>	<p>2 10A-09 LIVRE PROVIMENTO PELO PREFEITO DENTRE SERVIDORES MUNICIPAIS PORTADORES DE DIPLOMA DE MEDICO, PREFERENTEMENTE GRADUADOS EM SAUDE PUBLICA.</p>	<p>2 10A-09 LIVRE PROVIMENTO PELO PREFEITO DENTRE SERVIDORES MUNICIPAIS PORTADORES DE DIPLOMA DE MEDICO, PREFERENTEMENTE GRADUADOS EM SAUDE PUBLICA.</p>
<p>- ASSISTENTE TECNICO I - DA ARS-1 (DECRETO 27.915/87)</p>	<p>1 10A-09 LIVRE PROVIMENTO PELO PREFEITO DENTRE SERVIDORES MUNICIPAIS PORTADORES DE DIPLOMA DE MEDICO, PREFERENTEMENTE GRADUADOS EM SAUDE PUBLICA.</p>	<p>1 10A-09 LIVRE PROVIMENTO PELO PREFEITO DENTRE SERVIDORES MUNICIPAIS PORTADORES DE DIPLOMA DE MEDICO, PREFERENTEMENTE GRADUADOS EM SAUDE PUBLICA.</p>
<p>- CHEFE DE SECAD II - SECAD DE ADMINISTRACAO DE PESSOAL - DA DIVISAO TECNICA DE ARS - DA ARS-1 (DECRETO 27.903/89)</p>	<p>1 10A-07 LIVRE PROVIMENTO EM CONCURSO ENTRE TITULARES DE CARGOS DE AUXILIAK ADMINISTRATIVO DA SAUDE III.</p>	<p>1 10A-07 LIVRE PROVIMENTO EM CONCURSO ENTRE TITULARES DE CARGOS DE AUXILIAK ADMINISTRATIVO DA SAUDE III.</p>
<p>- CHEFE DE SECAD I - SECAD DE SUPRIMENTOS - DA ARS-1 (DECRETO 27.903/89)</p>	<p>1 10A-06 LIVRE PROVIMENTO EM CONCURSO DENTRE SERVIDORES MUNICIPAIS COM EXPERIENCIA NA AREA DE SAUDE.</p>	<p>1 10A-06 LIVRE PROVIMENTO EM CONCURSO DENTRE SERVIDORES MUNICIPAIS COM EXPERIENCIA NA AREA DE SAUDE.</p>
<p>- ENCARREGADO DE SETOR II - SETOR DE ZELADORIA - SECAD DE ATIVIDADES COMPLEMENTARES - DA DIVISAO ADMINISTRATIVA-DSE-1 (DECRETO 27.695/89) (LEI 10.675/88)</p>	<p>1 10A-05 LIVRE PROVIMENTO EM CONCURSO ENTRE TITULARES DE CARGOS DE AUXILIAK ADMINISTRATIVO DA SAUDE II OU I</p>	<p>1 10A-05 LIVRE PROVIMENTO EM CONCURSO ENTRE TITULARES DE CARGOS DE AUXILIAK ADMINISTRATIVO DA SAUDE II OU I</p>

SITUAÇÃO ATUAL		SITUAÇÃO NOVA	
DENOMINAÇÃO DO CARGO	COD. REF.	DENOMINAÇÃO DO CARGO	COD. REF.
	PROVIMENTO		PROVIMENTO
- Setor de Protocolo e Secção de Expediente da Divisão Administrativa - DOE - (Decreto 27.695/89) - Lei 10.675/88	1 10A-05	- Setor de Protocolo e Arquivo - cargo de Auxiliar Administrativo da Saúde II ou III - da ANS-1	1 10A-05
- Encarregado de Setor II - Setor Administrativo (Pronto Socorro) da Administração Regional de Saúde - ARS-12 (Decreto 27.903/89)	1 10A-05	- Encarregado de Setor II - Setor Administrativo - Pronto Socorro Municipal "Dr. Alvaro Diniz de Almeida" - do Distrito de Saúde de Consolidação - da ANS-1	1 10A-05
- Setor de Expediente (Pronto Socorro) da Administração Regional de Saúde - da ANS-12 (Decreto 27.903/89)	1 10A-05	- Setor de Expediente - Pronto Socorro Municipal Dr. Alvaro Diniz de Almeida - do Distrito de Saúde de Consolidação - da ANS-1	1 10A-05
- Setor de Expediente da Administração Regional de Saúde - (Lei 9.226/81) (Decreto 27.903/89)	1 10A-05	- Setor de Expediente - cargo de Auxiliar Administrativo da Saúde II ou III - da ANS-1	1 10A-05
- Setor de Expediente do Posto de Assistência Médica Cambuci - da ANS-1 (Decreto 27.903/89)	1 10A-05	- Setor de Expediente - cargo de Auxiliar Administrativo da Saúde II ou III - do Distrito de Saúde de Bela Vista - da ANS-1	1 10A-05

<p>IX - Auxiliar de Gabinete - Administracao Regional de Saude Centro ARS-1 - Administracao Regional de Saude Ipiranga / Juaqueara / V. Prudente - ARS-3 (Decreto 27.903/87) - Departamento de Apoio Tecnico I (Lei 9.286/81)</p>	<p>1 DA-02: Livre provimento pelo Secretario dentre servidores municipais. 1 DA-02: Livre provimento pelo Secretario dentre servidores municipais. 1 DA-02: Livre provimento pelo Secretario dentre servidores municipais. 3 DA-02: Livre provimento em comissao dentre titulares do cargo de nivel II da carreira de Motorista.</p>	<p>IX - Auxiliar de Gabinete - da ARS-1</p>	<p>3 DA-02: Livre provimento pelo Secretario dentre servidores municipais.</p>
<p>XI - Encarregado de Trafego - SMS (Lei 10.252/86) (Decreto 25.809/88)</p>	<p>3 DA-02: Livre provimento em comissao dentre titulares do cargo de nivel II da carreira de Motorista.</p>	<p>XI - Encarregado de Trafego - da ARS-1</p>	<p>3 DA-02: Livre provimento em comissao dentre titulares do cargo de nivel II da carreira de Motorista.</p>
<p>XII - Encarregado de Cozinha SMS (Lei 10.252/86) (Decreto 25.809/88)</p>	<p>1 DA-02: Livre provimento em comissao dentre titulares do cargo de nivel II da carreira de Cozinhaeiro.</p>	<p>XII - Encarregado de Cozinha - da ARS-1</p>	<p>1 DA-02: Livre provimento em comissao dentre titulares de cargos de nivel II da carreira de Cozinhaeiro.</p>
<p>XIII - Encarregado de Servicos de Eletricidade - SMS (Lei 10.252/86) (Decreto 25.809/88)</p>	<p>1 DA-02: Livre provimento em comissao dentre titulares de cargos de nivel II da carreira de Eletricista.</p>	<p>XIII - Encarregado de Servicos de Eletricidade - da ARS-1</p>	<p>1 DA-02: Livre provimento em comissao dentre titulares de cargos de nivel II da carreira de Eletricista.</p>
<p>XIV - Encarregado de Zeladoria - SMS (Lei 10.252/86) (Decreto 25.809/88)</p>	<p>2 DA-02: Livre provimento em comissao dentre titulares de cargos de nivel II da carreira de Zelador.</p>	<p>XIV - Encarregado de Zeladoria - da ARS-1</p>	<p>2 DA-02: Livre provimento em comissao dentre titulares de cargos de nivel II da carreira de Zelador.</p>

SITUAÇÃO ATUAL		SITUAÇÃO ANTER	
DESCRIÇÃO DO CARGO	PROVIMENTO	DESCRIÇÃO DO CARGO	PROVIMENTO
XV - Encargado de Serralheira - SMS (Lei 10.252/86) (Decreto 25.809/88)	Livre provimento em comissão entre titulares de cargos de nível II da carreira de Serralheiro.	XVI - Encargado de Serralheira - da ANS-1	I DA-02 Livre provimento em comissão entre titulares de cargos de nível II da carreira de Serralheiro.
XVI - Encargado de Armazenagem - SMS (Lei 10.252/86) (Decreto 25.809/88)	Livre provimento em comissão entre titulares de cargos de nível II da carreira de Armazenador.	XVII - Encargado de Armazenagem - da ANS-1	I DA-02 Livre provimento em comissão entre titulares de cargos de nível II da carreira de Armazenador.
XVII - Encargado de Costura - SMS (Lei 10.252/86) (Decreto 25.809/88)	Livre provimento em comissão entre titulares de cargos de nível II da carreira de Costureiro.	XVIII - Encargado de Costura - da ANS-1	I DA-02 Livre provimento em comissão entre titulares de cargos de nível II da carreira de Costureiro.
XVIII - Encargado de Jardinagem - SMS (Lei 10.252/86) (Decreto 25.809/88)	Livre provimento em comissão entre titulares de cargos de nível II da carreira de Jardineiro.	XIX - Encargado de Jardinagem - da ANS-1	I DA-02 Livre provimento em comissão entre titulares de cargos de nível II da carreira de Jardineiro.
XIX - Encargado de Lavanderia - SMS (Lei 10.252/86) (Decreto 25.809/88)	Livre provimento em comissão entre titulares de cargos de nível II da carreira de sergente ou operador de máquina de meio porte.	XX - Encargado de Lavanderia - da ANS-1	I DA-02 Livre provimento em comissão entre titulares de cargos de nível II da carreira de sergente ou operador de máquina de meio porte.
XX - Encargado de Posto de Abastecimento - SMS (Lei 10.252/86) (Decreto 25.809/88)	Livre provimento em comissão entre titulares de cargos de nível II da carreira de Lubrificador de veículos.	XXI - Encargado de Posto de Abastecimento - da ANS-1	I DA-02 Livre provimento em comissão entre titulares de cargos de nível II da carreira de Lubrificador de veículos.
XXI - Encargado de Serviços Mecânicos - SMS (Lei 10.252/86) (Decreto 25.809/88)	Livre provimento em comissão entre titulares de cargos de nível II da carreira de Mecânico, Mecânico de Máquinas Pesadas, Mecânico de Refrigeração e Mecânico de Manutenção.	XXII - Encargado de Serviços Mecânicos - da ANS-1	I DA-02 Livre provimento em comissão entre titulares de cargos de nível II da carreira de Mecânico, Mecânico de Máquinas Pesadas, Mecânico de Refrigeração e Mecânico de Manutenção.
XXII - Encargado de Turma de Conservação e Construção - SMS (Lei 10.252/86) (Decreto 25.809/88)	Livre provimento em comissão entre titulares de cargos de nível II da carreira de Carpinteiro, Eletricista, Encanador, Pintor, Serralheiro.	XXIII - Encargado de Turma de Conservação - da ANS-1	I DA-02 Livre provimento em comissão entre titulares de cargos de nível II da carreira de Carpinteiro, Eletricista, Encanador, Pintor, Serralheiro.

ANEXO III DA TABELA DE CARGOS DA ARS-2

FLS. 1 - ADMINISTRACAO REGIONAL DE SAUDE BUTANTA/LAPA - ARS-2

SITUACAO ATUAL		SITUACAO NOVA	
DENOMINACAO DO CARGO	MODE. REF.	DENOMINACAO DO CARGO	MODE. REF.
I - DIRETOR ADJUNTO ADMINISTRACAO REGIONAL SAUDE BUTANTA/LAPA - ARS 2 (LEI 9.286/81) (LEI 10.430/88) (DECRETO 27.903/89)	1 10A-12	II - ASSESSOR TECNICO DA ADMINISTRACAO REGIONAL DE SAUDE BUTANTA / LAPA - ARS-2	1 10A-12
II - ASSESSOR TECNICO ASSESSORIA DE PLANEJAMENTO SMS-6 (DECRETO 27.815/89) (LEI 10.135/86)	1 10A-12	II - DIRETOR ADJUNTO DA DIRECAO ADJUNTA DA ARS-2	1 10A-12
III - ASSISTENTE TECNICO II ASSISTENCIA TECNICA DAS ADMINISTRACOES REGIONAIS DE SAUDE ARS-2 E ARS-6 (LEI 9.286/81) (LEI 10.430/88) (DECRETO 27.903/89)	2 10A-11	III - ASSISTENTE TECNICO II DA ASSISTENCIA TECNICA DA ARS 2	2 10A-11
- ASSISTENTE TECNICO II ASSISTENCIA TECNICA DAS ADMINISTRACOES REGIONAIS DE SAUDE ARS-2 (DECRETO 27.903/89)	1 10A-11	- ASSISTENTE TECNICO II DA ASSISTENCIA TECNICA DA ARS 2	1 10A-11

SITUACAO ATUAL

SITUACAO NOVA

PROVIMENTO

PROVIMENTO

1 10A-12 LIVRE PROVIMENTO EM COMISSAO DENTRE TITULARES DE CARGOS DE MEDICO IV OU III, COM CURSO DE CHEFIA DE SAUDE PUBLICA.

1 10A-12 LIVRE PROVIMENTO EM COMISSAO DENTRE TITULARES DE CARGOS DE MEDICO IV OU III, COM CURSO DE CHEFIA DE SAUDE PUBLICA.

1 10A-12 LIVRE PROVIMENTO EM COMISSAO DENTRE SERVIDORES MUNICIPAIS PORTADORES DE DIPLOMA DE MEDICO GRADUADOS EM SAUDE PUBLICA.

1 10A-12 LIVRE PROVIMENTO EM COMISSAO DENTRE SERVIDORES MUNICIPAIS PORTADORES DE DIPLOMA DE MEDICO GRADUADOS EM SAUDE PUBLICA.

2 10A-11 LIVRE PROVIMENTO EM COMISSAO DENTRE SERVIDORES MUNICIPAIS PORTADORES DE DIPLOMA DE NIVEL UNIVERSITARIO E CURSO DE SAUDE PUBLICA.

2 10A-11 LIVRE PROVIMENTO EM COMISSAO DENTRE SERVIDORES MUNICIPAIS PORTADORES DE DIPLOMA DE NIVEL UNIVERSITARIO E CURSO DE SAUDE PUBLICA.

1 10A-11 LIVRE PROVIMENTO EM COMISSAO DENTRE SERVIDORES MUNICIPAIS PORTADORES DE DIPLOMA DE NIVEL UNIVERSITARIO, COM CURSO DE SAUDE PUBLICA E/OU ADMINISTRACAO HOSPITALAR.

1 10A-11 LIVRE PROVIMENTO EM COMISSAO DENTRE SERVIDORES MUNICIPAIS PORTADORES DE DIPLOMA DE NIVEL UNIVERSITARIO, COM CURSO DE SAUDE PUBLICA E/OU ADMINISTRACAO HOSPITALAR.

- ASSISTENTE TECNICO II - ASSISTENCIA TECNICA DAS ADMINISTRACOES REGIONAIS DE SAUDE ARS-2 (DECRETO 27.903/89)	1 :DA-11: LIVRE PROVIMENTO EM COMISSAO ENTRE TITULARES DE :CARGOS DE ASSISTENTE SOCIAL III OU II, COM CURSO :DE SAUDE PUBLICA E/OU ADMINISTRACAO HOSPITALAR E :DE CHEFIA.	- ASSISTENTE TECNICO II - DA ASSISTENCIA TECNICA - DA ARS 2	1 :DA-11: LIVRE PROVIMENTO EN COMISSAO ENTRE TITULARES DE :CARGOS DE ASSISTENTE SOCIAL III OU II, COM CURSO :DE SAUDE PUBLICA E/OU ADMINISTRACAO HOSPITALAR E :DE CHEFIA.
- ASSISTENTE TECNICO II - ASSISTENCIA TECNICA DAS ADMINISTRACOES REGIONAIS DE SAUDE ARS-2	1 :DA-11: LIVRE PROVIMENTO EN COMISSAO ENTRE TITULARES DE :CARGOS DE EDUCADOR DE SAUDE PUBLICA III OU II.	- ASSISTENTE TECNICO II - DA ASSISTENCIA TECNICA - DA ARS 2	1 :DA-11: LIVRE PROVIMENTO EN COMISSAO ENTRE TITULARES DE :CARGOS DE EDUCADOR DE SAUDE PUBLICA III OU II.
- ASSISTENTE TECNICO II - ASSISTENCIA TECNICA DAS ADMINISTRACOES REGIONAIS DE SAUDE ARS-2	1 :DA-11: LIVRE PROVIMENTO EN COMISSAO ENTRE TITULARES DE :CARGOS DE CIRURGAO DENTISTA III OU II COM CURSO :DE SAUDE PUBLICA E CHEFIA.	- ASSISTENTE TECNICO II - DA ASSISTENCIA TECNICA - DA ARS 2	1 :DA-11: LIVRE PROVIMENTO EN COMISSAO ENTRE TITULARES DE :CARGOS DE CIRURGAO DENTISTA III OU II COM CURSO :DE SAUDE PUBLICA E CHEFIA.
- ASSISTENTE TECNICO II - ASSISTENCIA TECNICA DAS ADMINISTRACOES REGIONAIS DE SAUDE ARS-2 (DECRETO 27.903/89)	1 :DA-11: LIVRE PROVIMENTO EN COMISSAO ENTRE TITULARES DE :CARGOS DE ENFERMEIRO III OU II, COM CURSO DE :SAUDE PUBLICA E CHEFIA.	- ASSISTENTE TECNICO II - DA ASSISTENCIA TECNICA - DA ARS 2	1 :DA-11: LIVRE PROVIMENTO EN COMISSAO ENTRE TITULARES DE :CARGOS DE ENFERMEIRO III OU II, COM CURSO DE :SAUDE PUBLICA E CHEFIA.

SITUAÇÃO ATUAL

SITUAÇÃO NOVA

DESCRIÇÃO DO CARGO	QUANT. REF.	PROVIMENTO	DESCRIÇÃO DO CARGO	QUANT. REF.	PROVIMENTO
- ASSISTENTE TÉCNICO II ASSISTÊNCIA TÉCNICA ARS-2 (DECRETO 27.903/89)	1	DA-11 LIVRE PROVIMENTO EM COMISSÃO ENTRE TITULARES DE CARGOS DE MÉDICO III OU II, COM CURSO DE SAÚDE PÚBLICA, CHEFIA E TÍTULO DE ESPECIALIZAÇÃO.	ASSISTENTE TÉCNICO II - DA ASSISTÊNCIA TÉCNICA - DA ARS-2 (PEDIATRIA)	1	DA-11 LIVRE PROVIMENTO EM COMISSÃO ENTRE TITULARES DE CARGOS DE MÉDICO III OU II, COM CURSO DE SAÚDE PÚBLICA, CHEFIA E TÍTULO DE ESPECIALIZAÇÃO.
- ASSISTENTE TÉCNICO II ASSISTÊNCIA TÉCNICA - ARS-2 (DECRETO 27.903/89)	1	DA-11 LIVRE PROVIMENTO EM COMISSÃO ENTRE TITULARES DE CARGOS DE MÉDICO III OU II, COM CURSO DE SAÚDE PÚBLICA, CHEFIA E TÍTULO DE ESPECIALIZAÇÃO.	ASSISTENTE TÉCNICO II - DA ASSISTÊNCIA TÉCNICA - DA ARS-2 (TOCUGINECULOGIA)	1	DA-11 LIVRE PROVIMENTO EM COMISSÃO ENTRE TITULARES DE CARGOS DE MÉDICO III OU II, COM CURSO DE SAÚDE PÚBLICA, CHEFIA E TÍTULO DE ESPECIALIZAÇÃO.
- ASSISTENTE TÉCNICO II ASSISTÊNCIA TÉCNICA DA ADMINISTRAÇÃO REGIONAL DE SAÚDE ARS-2 (DECRETO 27.903/89)	1	DA-11 LIVRE PROVIMENTO EM COMISSÃO ENTRE TITULARES DE CARGOS DE MÉDICO III OU II, COM CURSO DE SAÚDE PÚBLICA, CHEFIA E TÍTULO DE ESPECIALIZAÇÃO.	ASSISTENTE TÉCNICO II - DA ASSISTÊNCIA TÉCNICA - DA ARS-2 (SAÚDE PÚBLICA)	1	DA-11 LIVRE PROVIMENTO EM COMISSÃO ENTRE TITULARES DE CARGOS DE MÉDICO III OU II, COM CURSO DE SAÚDE PÚBLICA, CHEFIA E TÍTULO DE ESPECIALIZAÇÃO.
IV - CHEFE DE SEÇÃO TÉCNICA - PRONTO SOCORRO - ARS-22 - ADMINISTRAÇÃO REGIONAL DE SAÚDE: - ARS-2	1	DA-10 LIVRE PROVIMENTO EM COMISSÃO ENTRE TITULARES DE CARGOS DE MÉDICO III OU II, COM CURSO DE ADMINS-TRACAO HOSPITALAR E CHEFIA.	IV - CHEFE DE SEÇÃO TÉCNICA - PRONTO SOCORRO MUNICIPAL DA LAPA - DO DISTRITO DE SAÚDE DA LAPA - DA ARS-2	1	DA-10 LIVRE PROVIMENTO EM COMISSÃO ENTRE TITULARES DE CARGOS DE MÉDICO III OU II, COM CURSO DE ADMINS-TRACAO HOSPITALAR E CHEFIA.
- CHEFE DE SEÇÃO TÉCNICA - POSTO DE ASSISTÊNCIA MÉDICA/UNIDADE BÁSICA DE SAÚDE - ADMINISTRAÇÃO REGIONAL DE SAÚDE: ARS-2 PM VILA JAGUARA (ARS-8) PM VILA ROMANA PM VILA NOVA JAGUARE PM MANUEL JOAQUIM PERA PM DR. JOSE DE BARROS MAGALDI (da ARS-1) UBS ENG. GUILHERME HENRIQUE PINTO COELHO	10	DA-10 LIVRE PROVIMENTO EM COMISSÃO ENTRE TITULARES DE CARGOS DE MÉDICO II OU I, COM CURSO DE CHEFIA.	- CHEFE DE SEÇÃO TÉCNICA - DA UNIDADE BÁSICA DE SAÚDE - UBS VILA JAGUARA (1) VILA ROMANA (1) VILA NOVA JAGUARE (1) - DO DISTRITO DE SAÚDE DA LAPA MANUEL JOAQUIM PERA (1) DR. JOSE DE BARROS MAGALDI (1) - DO DISTRITO DE SAÚDE DE PIMBELOS ENG. GUILHERME HENRIQUE PINTO COELHO (1) JARDIM D'ABRIL (1) JARDIM PAULO VI (1) JARDIM SÃO JORGE (1) DR. JOSE MARCILIO MALTA CARDOSO(1) - DO DISTRITO DE SAÚDE DO BUTANTA - DA ARS-P	10	DA-10 LIVRE PROVIMENTO EM COMISSÃO ENTRE TITULARES DE CARGOS DE MÉDICO II OU I, COM CURSO DE CHEFIA.
UBS JARDIM D'ABRIL UBS JARDIM PAULO VI UBS JARDIM SÃO JORGE PM DR. JOSE MARCILIO MALTA CARDOSO					

SITUAÇÃO NOVA

SITUAÇÃO ATUAL

DESCRIÇÃO DO CARGO	ÍDE. REF.	PROVIMENTO	DESCRIÇÃO DO CARGO	ÍDE. REF.	PROVIMENTO
- CHEFE DE SEÇÃO TÉCNICA - SEÇÃO DE APOIO TÉCNICO DA DIVISÃO MÉDICA DSE-3 (LEI 10.675/88) (DECRETO 27.695/89)	1	IDA-10-ILIVRE PROVIMENTO EM COMISSÃO ENTRE OS INTEGRANTES DA CARREIRA DE MÉDICO DE SAÚDE ESCOLAR III OU II.	- CHEFE DE SEÇÃO TÉCNICA - DA SEÇÃO TÉCNICA DE INFORMACAO EM SAUDE - DA DIVISAO TECNICA DE EPIDEMIOLOGIA E VIGILANCIA EM SAUDE - DO DISTRITO DE SAUDE DA LAPA - DA ARS-2	1	IDA-10-ILIVRE PROVIMENTO EM COMISSAO ENTRE OS INTEGRANTES DA CARREIRA DE MEDICO DE SAUDE ESCOLAR III OU II.
- CHEFE DE SEÇÃO TÉCNICA - SEÇÃO TÉCNICA DE MANUTENÇÃO DA ARS-2 (DECRETO 27.815/89)	1	IDA-10-ILIVRE PROVIMENTO EM COMISSÃO DENTRE SERVIDORES MUNICIPAIS PORTADORES DE DIPLOMA DE MÉDICO, PREFERENTEMENTE GRADUADOS EM SAÚDE PÚBLICA.	- CHEFE DE SECAO TECNICA - SECAO TECNICA DE MANUTENCAO - ARS-2	1	IDA-10-ILIVRE PROVIMENTO EM COMISSAO DENTRE SERVIDORES MUNICIPAIS PORTADORES DE DIPLOMA DE MEDICO, PREFERENTEMENTE GRADUADOS EM SAUDE PUBLICA.
V - ASSISTENTE TÉCNICO I (CENTRO PARA ORGANIZACAO DA ATENCAO A SAUDE - COMS) (DECRETO 27.903/89)	1	IDA-09-ILIVRE PROVIMENTO EM COMISSÃO DENTRE SERVIDORES MUNICIPAIS COM EXPERIENCIA NA AREA DE SAUDE.	V - ASSISTENTE TECNICO I - DA ARS-2	1	IDA-09-ILIVRE PROVIMENTO EM COMISSAO DENTRE SERVIDORES MUNICIPAIS COM EXPERIENCIA NA AREA DE SAUDE.
- ASSISTENTE TÉCNICO I - DA DIVISÃO DE ODONTOLOGIA - DSE-2 (DECRETO 27.695/89)	1	IDA-09-ILIVRE PROVIMENTO EM COMISSÃO ENTRE TITULARES DE CARGOS DE CIRURGIÃO DENTISTA DE SAÚDE ESCOLAR III OU II.	- ASSISTENTE TECNICO I - DA ARS-2	1	IDA-09-ILIVRE PROVIMENTO EM COMISSAO ENTRE TITULARES DE CARGOS DE CIRURGIAO DENTISTA DE SAUDE ESCOLAR III OU II.
- ASSISTENTE TÉCNICO I - DA SMS-DA ARS-2 (DECRETO 27.815/89)	1	IDA-09-ILIVRE PROVIMENTO PELO PREFEITO DENTRE SERVIDORES MUNICIPAIS PORTADORES DE DIPLOMA DE MÉDICO, PREFERENTEMENTE, GRADUADOS EM SAÚDE PÚBLICA.	- ASSISTENTE TECNICO I - DA ARS-2	1	IDA-09-ILIVRE PROVIMENTO PELO PREFEITO DENTRE SERVIDORES MUNICIPAIS PORTADORES DE DIPLOMA DE MEDICO, PREFERENTEMENTE, GRADUADOS EM SAUDE PUBLICA.
- ASSISTENTE TÉCNICO I - DO OS DO IPIRANHA (ARS-3) (DECRETO 27.815/89)	2	IDA-09-ILIVRE PROVIMENTO PELO PREFEITO DENTRE SERVIDORES MUNICIPAIS PORTADORES DE DIPLOMA DE MÉDICO, PREFERENTEMENTE, GRADUADOS EM SAÚDE PÚBLICA.	- ASSISTENTE TECNICO I - DA ARS-2	2	IDA-09-ILIVRE PROVIMENTO PELO PREFEITO DENTRE SERVIDORES MUNICIPAIS PORTADORES DE DIPLOMA DE MEDICO, PREFERENTEMENTE, GRADUADOS EM SAUDE PUBLICA.

VI - ENCARREGADO DE SETOR TECNICO	1	DA-09/LIVRE PROVIMENTO EM COMISSAO ENTRE OS TITULARES DE:	VI - ENCARREGADO DE SETOR TECNICO	1	DA-09/LIVRE PROVIMENTO EM COMISSAO ENTRE OS TITULARES DE:
- SETOR DE VIGILANCIA E HOLESTIAS TRANS-		CARGOS DE MEDICO DE SAUDE ESCOLAR III OU II.	- DA ARS-2		CARGOS DE MEDICO DE SAUDE ESCOLAR III OU II.
MISSIVEIS					
- DA DIVISAO DE APOIO-TECNICO					
- DA DIVISAO MEDICA - DSL 3					
(DECRETO 27.695/89)					
VII - CHEFE DE SECAO II	1	DA-07/LIVRE PROVIMENTO EM COMISSAO ENTRE TITULARES DE	VII - CHEFE DE SECAO II	1	DA-07/LIVRE PROVIMENTO EM COMISSAO ENTRE TITULARES DE
- SECAO DE SERVICOS GERAIS DA:		CARGOS DE AUXILIAR ADMINISTRATIVO DE SAUDE III.	- SECAO DE ADMINISTRACAO DE PESSOAL		CARGOS DE AUXILIAR ADMINISTRATIVO DA SAUDE III
- ARS-10			- DA DIVISAO TECNICA DE RECURSOS HUMANOS:		
DECRETO 27.903/89			- DA ARS-2		
- CHEFE DE SECAO II	1	DA-07/LIVRE PROVIMENTO EM COMISSAO ENTRE TITULARES DE	- CHEFE DE SECAO II	1	DA-07/LIVRE PROVIMENTO EM COMISSAO ENTRE TITULARES DE
- SECAO DE PESSOAL		CARGOS DE AUXILIAR ADMINISTRATIVO DE SAUDE III	- DA SECAO DE SERVICOS GERAIS		CARGOS DE AUXILIAR ADMINISTRATIVO DE SAUDE III
- DIVISAO ADMINISTRATIVA - DSL-1		OU II.	- DA ARS-2		OU II.
(LEI 10.675/88)(DECRETO 27.695/89)					
VIII- ENCARREGADOR DE SETOR II	4	DA-05/LIVRE PROVIMENTO EM COMISSAO ENTRE TITULARES DE	VIII - ENCARREGADOR DE SETOR II	4	DA-05/LIVRE PROVIMENTO EM COMISSAO ENTRE TITULARES DE
- SETOR DE EXPEDIENTE (PRONTO SOCORRO)		CARGOS DE AUXILIAR ADMINISTRATIVO DA SAUDE III(ou)II	- SETOR DE EXPEDIENTE (1)		CARGOS DE AUXILIAR ADMINISTRATIVO DA SAUDE III(ou)II
DA ADMINISTRACAO REGIONAL DE SAUDE:			- PRONTO SOCORRO MUNICIPAL DA LAPA		
- ARS-22 (1)			- DO DISTRITO DE SAUDE DA LAPA		
(DECRETO 27.903/89) (LEI 9.726/84)					
- SETOR ADMINISTRATIVO (PRONTO SOCORRO)			- SETOR ADMINISTRATIVO (1)		
DA ADMINISTRACAO REGIONAL DE SAUDE:			- PRONTO SOCORRO MUNICIPAL DA LAPA		
- ARS-22 (1)			- DO DISTRITO DE SAUDE DA LAPA		
(DECRETO 27.903/89) (LEI 9.726/84)			- DA ARS-2		

SITUAÇÃO ATUAL		SITUAÇÃO NOVA	
DESCRIÇÃO DO CARGO	QDE. REF.	DESCRIÇÃO DO CARGO	QDE. REF.
- SETOR DE EXPEDIENTE DA ADMINISTRAÇÃO REGIONAL DE SAÚDE BUTANTÁ/LAPA - ARS-2 (1) (LEI 9726/84) (DECRETO 27.903/89)		- SETOR DE EXPEDIENTE (1) - DA ARS-2	
- SETOR DE PROTOCOLO E ARQUIVO (ADMINISTRAÇÃO REGIONAL DE SAÚDE) ARS-2 (1) (LEI 9726/84) (DECRETO 27.903/89)		- SETOR DE PROTOCOLO E ARQUIVO (1) - DA ARS-2	
- SETOR DE CONTROLE DE PESSOAL - DA SEÇÃO DE PESSOAL - DA DIVISÃO ADMINISTRATIVA - DSE-1 (LEI 10.675/88) (DECRETO 27.695/89)	1	- ENCARREGADO DE SETOR II - DA ARS-2	1
- SETOR DE EXPEDIENTE - POSTO DE ASSISTÊNCIA MÉDICA/UNIDADE BÁSICA DE SAÚDE (ADMINISTRAÇÃO REGIONAL DE SAÚDE - ARS-2)	9	- SETOR DE EXPEDIENTE - DA UNIDADE BÁSICA DE SAÚDE - UBS	9
UBS ENG. GUILHERME HENRIQUE PINTO COELHO		ENG. GUILHERME HENRIQUE PINTO COELHO (1)	
UBS JARDIM D'ABRIL		JARDIM D'ABRIL (1)	
UBS JARDIM PAULO VI		JARDIM PAULO VI (1)	
UBS JARDIM SÃO JORGE		JARDIM SÃO JORGE (1)	
PAH DR. JOSE MARCILIO HALTA CARDOSO		DR. JOSE MARCILIO HALTA CARDOSO (1) - DO DISTRITO DE SAÚDE DO BUTANTÁ	
PAH VILA NOVA JAGUARE		VILA NOVA JAGUARE (1)	
PAH VILA ROMANA		VILA ROMANA (1) - DO DISTRITO DE SAÚDE DA LAPA	

<p>MANOEL JOAQUIM PERA (1)</p> <p>DR. JOSE DE BARROS MAGALDI (1)</p> <p>DO DISTRITO DE SAUDE DE PINHEIROS</p> <p>- DA ARS-2</p>		<p>MANOEL JOAQUIM PERA</p> <p>DR. JOSE DE BARROS MAGALDI</p>
<p>1</p> <p>DA-02-LIVRE PROVIMENTO PELO SECRETARIO, DENTRE SERVIDORES MUNICIPAIS</p>	<p>IX - AUXILIAR DE GABINETE</p> <p>- DA ARS-2</p>	<p>1</p> <p>DA-02-LIVRE PROVIMENTO PELO SECRETARIO, DENTRE SERVIDORES MUNICIPAIS</p>
<p>3</p> <p>DA-02-LIVRE PROVIMENTO EM COMISSAO DENTRE TITULARES DO CARGO DE NIVEL II DA CARREIRA DE MOTORISTA.</p>	<p>X - ENCARREGADO DE TRAFEGO</p> <p>- DA ARS-2</p>	<p>3</p> <p>DA-02-LIVRE PROVIMENTO EM COMISSAO DENTRE TITULARES DO CARGO DE NIVEL II DA CARREIRA DE MOTORISTA.</p>
<p>1</p> <p>DA-02-LIVRE PROVIMENTO EM COMISSAO DENTRE TITULARES DE NIVEL II DA CARREIRA DE SERVENTE OU OPERADOR DE MAQUINA DE MEDIO PORTE.</p>	<p>XI - ENCARREGADO DE LAVANDERIA</p> <p>- DA ARS-2</p>	<p>1</p> <p>DA-02-LIVRE PROVIMENTO EM COMISSAO DENTRE TITULARES DE NIVEL II DA CARREIRA DE SERVENTE OU OPERADOR DE MAQUINA DE MEDIO PORTE.</p>

IX - AUXILIAR DE GABINETE

- ADMINISTRACAO REGIONAL DE SAUDE BUTANTA/LAPA - ARS-2 (DECRETO 27.903/89)

X - ENCARREGADO DE TRAFEGO - SMS (LEI 10.252/86) (DECRETO 25.809/88)

XI - ENCARREGADO DE LAVANDERIA - SMS (LEI 10.252/86) (DECRETO 25.809/88)

SITUAÇÃO NOVA

SITUAÇÃO ATUAL		SITUAÇÃO NOVA	
DESCRIÇÃO DO CARGO	PROVIMENTO	DESCRIÇÃO DO CARGO	PROVIMENTO
XII - ENCARREGADO DE ARMAZENAGEM - SMS (LEI 10.252/86) (DECRETO 25.809/86)	UMA-02-LIVRE PROVIMENTO EM COMISSÃO DENTRE TITULARES DE CARGOS DE NÍVEL II DA CARREIRA DE ARMAZENADOR	XIII - ENCARREGADO DE ARMAZENAGEM DA ANS - 1	UMA-02-LIVRE PROVIMENTO EM COMISSÃO DENTRE TITULARES DE CARGOS DE NÍVEL II DA CARREIRA DE ARMAZENADOR
XIII - ENCARREGADO DE JARDINAGEM - SMS (LEI 10.252/86) (DECRETO 25.809/86)	UMA-02-LIVRE PROVIMENTO EM COMISSÃO DENTRE TITULARES DE CARGOS DE NÍVEL II DA CARREIRA DE JARDINEIRO	XIII - ENCARREGADO DE JARDINAGEM DA ANS - 2	UMA-02-LIVRE PROVIMENTO EM COMISSÃO DENTRE TITULARES DE CARGOS DE NÍVEL II DA CARREIRA DE JARDINEIRO
XIV - ENCARREGADO DE POSTO DE ABASTECIMENTO - SMS (LEI 10.252/86) (DECRETO 25.809/86)	UMA-02-LIVRE PROVIMENTO EM COMISSÃO DENTRE TITULARES DE CARGOS DE NÍVEL II DA CARREIRA DE LUBRIFICADOR DE VEÍCULOS	XIV - ENCARREGADO DE POSTO DE ABASTECIMENTO DA ANS - 2	UMA-02-LIVRE PROVIMENTO EM COMISSÃO DENTRE TITULARES DE CARGOS DE NÍVEL II DA CARREIRA DE LUBRIFICADOR DE VEÍCULOS
XV - ENCARREGADO DE TURMA DE CONSERVAÇÃO E CONSTRUÇÃO - SMS (LEI 10.252/86) (DECRETO 25.809/86)	UMA-02-LIVRE PROVIMENTO EM COMISSÃO DENTRE TITULARES DE CARGOS DE NÍVEL II DA CARREIRA DE CARPINTeiro, ELETRICISTA, ENCANADOR, PEDREIRO, PINTOR, GENRALHEIRO	XV - ENCARREGADO DE TURMA DE CONSERVAÇÃO E CONSTRUÇÃO DA ANS - 2	UMA-02-LIVRE PROVIMENTO EM COMISSÃO DENTRE TITULARES DE CARGOS DE NÍVEL II DA CARREIRA DE CARPINTeiro, ELETRICISTA, ENCANADOR, PEDREIRO, PINTOR, GENRALHEIRO
XVI - ENCARREGADO DE ZELADORIA - SMS (LEI 10.252/86) (DECRETO 25.809/86)	UMA-02-LIVRE PROVIMENTO EM COMISSÃO DENTRE TITULARES DE CARGOS DE NÍVEL II DA CARREIRA DE ZELADOR	XVI - ENCARREGADO DE ZELADORIA DA ANS - 2	UMA-02-LIVRE PROVIMENTO EM COMISSÃO DENTRE TITULARES DE CARGOS DE NÍVEL II DA CARREIRA DE ZELADOR

SITUAÇÃO ATUAL		SITUAÇÃO NOVA	
DEMONSTRAÇÃO DO CARGO	OBJ. REF. PROVEDIMENTO	DEMONSTRAÇÃO DO CARGO	OBJ. REF. PROVEDIMENTO
I - DIRETOR ADJUNTO - ADMINISTRAÇÃO REGIONAL DE SAÚDE - ARS-1 (Decreto 27.903/89)	I DA-12-LIVRE PROVIMENTO EM COMISSÃO ENTRE TITULARES DE CARGOS DE MÉDICO IV OU III, COM CURSO DE CHEFIA E DE SAÚDE PÚBLICA.	I - ACESSOR TÉCNICO - DA ADMINISTRAÇÃO REGIONAL DE SAÚDE IPIRANGA/JABOQUARA/VILA PRUDENTE-ARS-3	I DA-12-LIVRE PROVIMENTO EM COMISSÃO ENTRE TITULARES DE CARGOS DE MÉDICO IV OU III, COM CURSO DE CHEFIA E DE SAÚDE PÚBLICA.
- DIRETOR ADJUNTO - ADMINISTRAÇÃO REGIONAL DE SAÚDE IPIRANGA / JABOQUARA / VILA PRUDENTE (Decreto 27.815/89) (LEI 10.372/87)	I DA-12-LIVRE PROVIMENTO PELO PREFEITO, ENTRE SERVIDORES DA CARREIRA DE MÉDICO, GRADUADOS EM SAÚDE PÚBLICA	II - DIRETOR ADJUNTO - DA DIRETORIA ADJUNTA - DA ARS-3	I DA-12-LIVRE PROVIMENTO PELO PREFEITO, ENTRE SERVIDORES DA CARREIRA DE MÉDICO, GRADUADOS EM SAÚDE PÚBLICA
II - Assistente Técnico II Assistência Técnica da Administração Regional de Saúde - 3 (Decreto 27.903/89)	I DA-11-LIVRE PROVIMENTO EM COMISSÃO ENTRE SERVIDORES MUNICIPAIS PORTADORES DE DIPLOMA DE NÍVEL UNIVERSITÁRIO, E CURSO DE SAÚDE PÚBLICA.	III - ASSISTENTE TÉCNICO II - ASSISTÊNCIA TÉCNICA - DA ARS-3	I DA-11-LIVRE PROVIMENTO EM COMISSÃO ENTRE SERVIDORES MUNICIPAIS PORTADORES DE DIPLOMA DE NÍVEL UNIVERSITÁRIO, E CURSO DE SAÚDE PÚBLICA.
- Assistente Técnico II Assistência Técnica da Administração Regional de Saúde - ARS-3 (Decreto 27.903/89)	I DA-11-LIVRE PROVIMENTO EM COMISSÃO ENTRE SERVIDORES MUNICIPAIS PORTADORES DE DIPLOMA DE MÉDICO, COM CURSO DE ADMINISTRAÇÃO HOSPITALAR OU SAÚDE PÚBLICA, E EXPERIÊNCIA MÍNIMA DE 2 ANOS NA ÁREA DE SAÚDE.	- ASSISTENTE TÉCNICO II - ASSISTÊNCIA TÉCNICA - DA ARS-3	I DA-11-LIVRE PROVIMENTO EM COMISSÃO ENTRE SERVIDORES MUNICIPAIS PORTADORES DE DIPLOMA DE MÉDICO, COM CURSO DE ADMINISTRAÇÃO HOSPITALAR OU SAÚDE PÚBLICA, E EXPERIÊNCIA MÍNIMA DE 2 ANOS NA ÁREA DE SAÚDE.
- Assistente Técnico II Assistência Técnica da Administração Regional de Saúde - 3 (Decreto 27.903/89)	I DA-11-LIVRE PROVIMENTO EM COMISSÃO ENTRE TITULARES DE CARGOS DE ASSISTENTE SOCIAL III OU II, COM CURSO DE SAÚDE PÚBLICA E/OU ADMINISTRAÇÃO HOSPITALAR E DE CHEFIA.	- ASSISTENTE TÉCNICO II - ASSISTÊNCIA TÉCNICA - DA ARS-3	I DA-11-LIVRE PROVIMENTO EM COMISSÃO ENTRE TITULARES DE CARGOS DE ASSISTENTE SOCIAL III OU II, COM CURSO DE SAÚDE PÚBLICA E/OU ADMINISTRAÇÃO HOSPITALAR E DE CHEFIA.
- Assistente Técnico II Assistência Técnica da Administração Regional de Saúde - 3 (Decreto 27.903/89)	I DA-11-LIVRE PROVIMENTO EM COMISSÃO ENTRE TITULARES DE CARGOS DE CIRURGIÃO DENTISTA III OU II, COM CURSO DE SAÚDE PÚBLICA E CHEFIA.	- ASSISTENTE TÉCNICO II - ASSISTÊNCIA TÉCNICA - DA ARS-3	I DA-11-LIVRE PROVIMENTO EM COMISSÃO ENTRE TITULARES DE CARGOS DE CIRURGIÃO DENTISTA III OU II, COM CURSO DE SAÚDE PÚBLICA E CHEFIA.
- Assistente Técnico II Assistência Técnica da Administração Regional de Saúde - 5 (Decreto 27.903/89)	I DA-11-LIVRE PROVIMENTO EM COMISSÃO ENTRE TITULARES DE CARGOS DE ENFERMEIRO III OU II, COM CURSO DE SAÚDE PÚBLICA E CHEFIA.	- ASSISTENTE TÉCNICO II - ASSISTÊNCIA TÉCNICA - DA ARS-3	I DA-11-LIVRE PROVIMENTO EM COMISSÃO ENTRE TITULARES DE CARGOS DE ENFERMEIRO III OU II, COM CURSO DE SAÚDE PÚBLICA E CHEFIA.

<p>- Assistente Técnico II Assistência Técnica da Administração Regional de Saúde - 5 (Decreto 27.903/89)</p>	<p>1 DA-11 LIVRE PROVIMENTO EM COMISSÃO ENTRE TITULARES DE CARGOS DE EDUCADOR DE SAÚDE PÚBLICA III OU II.</p>	<p>- ASSISTENTE TÉCNICO II - ASSISTÊNCIA TÉCNICA - DA ARS-3</p>	<p>1 DA-11 LIVRE PROVIMENTO EM COMISSÃO ENTRE TITULARES DE CARGOS DE EDUCADOR DE SAÚDE PÚBLICA III OU II.</p>
<p>- Assistente Técnico II Assistência Técnica da ARS-5 DECRETO 27.903/89</p>	<p>1 DA-11 LIVRE PROVIMENTO EM COMISSÃO ENTRE TITULARES DE CARGOS DE MÉDICO III OU II, COM CURSO DE SAÚDE PÚBLICA, CHEFIA E TÍTULO DE ESPECIALIZAÇÃO.</p>	<p>- ASSISTENTE TÉCNICO II (PEDIATRIA) - ASSISTÊNCIA TÉCNICA - DA ARS-3</p>	<p>1 DA-11 LIVRE PROVIMENTO EM COMISSÃO ENTRE TITULARES DE CARGOS DE MÉDICO III OU II, COM CURSO DE SAÚDE PÚBLICA, CHEFIA E TÍTULO DE ESPECIALIZAÇÃO.</p>

SITUAÇÃO NOVA

SITUAÇÃO ATUAL

DENOMINAÇÃO DO CARGO	ODE. REF.	PROVIMENTO	DENOMINAÇÃO DO CARGO	ODE. REF.	PROVIMENTO
- ASSISTENTE TÉCNICO II ASSISTÊNCIA TÉCNICA DA ARS-3 (DECRETO 27.903/89)	I	IDA-11 LIVRE PROVIMENTO EM COMISSÃO ENTRE TITULARES DE CARGOS DE MÉDICO III OU II, COM CURSO DE SAÚDE PÚBLICA E TÍTULO DE ESPECIALIZAÇÃO.	- ASSISTENTE TÉCNICO II - DA ASSISTÊNCIA TÉCNICA - DA ARS-3 (TOCOTECNOLOGIA)	I	IDA-11 LIVRE PROVIMENTO EM COMISSÃO ENTRE TITULARES DE CARGOS DE MÉDICO III OU II, COM CURSO DE SAÚDE PÚBLICA E TÍTULO DE ESPECIALIZAÇÃO.
- ASSISTENTE TÉCNICO II ASSISTÊNCIA TÉCNICA DA ARS-3 (DECRETO 27.903/89)	I	IDA-11 LIVRE PROVIMENTO EM COMISSÃO ENTRE TITULARES DE CARGOS DE MÉDICO III OU II, COM CURSO DE SAÚDE PÚBLICA E TÍTULO DE ESPECIALIZAÇÃO.	- ASSISTENTE TÉCNICO II - DA ASSISTÊNCIA TÉCNICA - DA ARS-3 (SAÚDE PÚBLICA)	I	IDA-11 LIVRE PROVIMENTO EM COMISSÃO ENTRE TITULARES DE CARGOS DE MÉDICO III OU II, COM CURSO DE SAÚDE PÚBLICA E TÍTULO DE ESPECIALIZAÇÃO.
III - CHEFE DE SEÇÃO TÉCNICA - SEÇÃO TÉCNICA DE RECRUTAMENTO E SELEÇÃO - ARS-9 (DECRETO 27.903/89)	I	IDA-10 LIVRE PROVIMENTO EM COMISSÃO ENTRE SERVIDORES MUNICIPAIS PORTADORES DE DIPLOMA DE PSICÓLOGO, PEDAGOGO, SOCIOLOGO OU TÉCNICO DE ADMINISTRAÇÃO COM EXPERIÊNCIA MÍNIMA DE 3 ANOS NA ÁREA DE TREINAMENTO DE PESSOAL.	IV - CHEFE DE SEÇÃO TÉCNICA - SEÇÃO TÉCNICA DE RECRUTAMENTO E SELEÇÃO - DA DIVISÃO TÉCNICA DE RECURSOS HUMANOS DA ARS 3	I	IDA-10 LIVRE PROVIMENTO EM COMISSÃO ENTRE SERVIDORES MUNICIPAIS PORTADORES DE DIPLOMA DE PSICÓLOGO, PEDAGOGO, SOCIOLOGO OU ADMINISTRADOR COM EXPERIÊNCIA MÍNIMA DE 3 ANOS NA ÁREA DE TREINAMENTO DE PESSOAL.

14 - LÍMITE DE PROGRESSÃO ENTRE TITULARES DE
CARGOS DE MÉDICO II OU I, COM CURSO DE CHEFIA.

- CHEFE DE SEÇÃO TÉCNICA
- DA UNIDADE BÁSICA DE SAÚDE - UBS:

JARDIM SÃO SÁVIO (1)
JARDIM MARISTELA (1)
DR. LUIZ ERNESTO MAZZONI (1)
JARDIM DA SAÚDE (1)
JARDIM SECKLER (1)
DR. JOAQUIM ROSSINI (1)
- DO DISTRITO DE SAÚDE DO IFIRANGÁ/
CURSIVO

DR. GERALDO DA SILVA FERREIRA (1)
ÁGUA FUNDA (1)
VILA SANTA CATARINA (1)
- DO DISTRITO DE SAÚDE DO JABAGUARA

SAPOEMBA (1)
THEOTÔNIO VILELA (1)
JARDIM IVA (1)
- DO DISTRITO DE SAÚDE DE SAPOEMBA

DR. HERMENEGILDO MORBIN JUNIOR (1)
PARQUE SÃO LUCAS (1)
- DO DISTRITO DE SAÚDE DE VILA
FRUDENTE
VA ARS-3

14 - LÍMITE DE PROGRESSÃO ENTRE TITULARES DE
CARGOS DE MÉDICO II OU I, COM CURSO DE CHEFIA.

- CHEFE DE SEÇÃO TÉCNICA
- PAM/UBS

ADMINISTRAÇÃO REGIONAL DE SAÚDE-ARS-3:
(DECRETO 27.903/89)

PAM JARDIM SÃO SÁVIO
PAM JARDIM MARISTELA
PAM DR. LUIZ ERNESTO MAZZONI
PAM JARDIM DA SAÚDE
PAM JARDIM SECKLER
PAM DR. JOAQUIM ROSSINI

PAM DR. GERALDO DA SILVA FERREIRA
PAM ÁGUA FUNDA
PAM VILA SANTA CATARINA

UBS SAPOEMBA
UBS THEOTÔNIO VILELA
PAM JARDIM IVA (VA ARS 4)

PAM DR. HERMENEGILDO MORBIN JUNIOR
PAM SÃO LUCAS

SITUACAO NOVA

SITUACAO ATUAL		SITUACAO NOVA	
DESCRIÇÃO DO CARGO	COD. REF.	DESCRIÇÃO DO CARGO	COD. REF.
<p>PROVIMENTO</p> <p>1 DA-10-LIVRE PROVIMENTO EM COMISSAO FELO PREFEITO DENTRE SERVIDORES MUNICIPAIS PORTADORES DE DIPLOMA DE MEDICO, PREFERENTEMENTE GRADUADOS EM SAUDE PUBLICA</p> <p>1 DA-10-LIVRE PROVIMENTO EM COMISSAO FELO PREFEITO DENTRE SERVIDORES MUNICIPAIS PORTADORES DE DIPLOMA DE MEDICO, PREFERENTEMENTE GRADUADOS EM SAUDE PUBLICA</p>		<p>PROVIMENTO</p> <p>1 DA-10-LIVRE PROVIMENTO EM COMISSAO FELO PREFEITO DENTRE SERVIDORES MUNICIPAIS PORTADORES DE DIPLOMA DE MEDICO, PREFERENTEMENTE GRADUADOS EM SAUDE PUBLICA</p> <p>1 DA-10-LIVRE PROVIMENTO EM COMISSAO FELO PREFEITO DENTRE SERVIDORES MUNICIPAIS PORTADORES DE DIPLOMA DE MEDICO, PREFERENTEMENTE GRADUADOS EM SAUDE PUBLICA</p>	
<p>DESCRIÇÃO DO CARGO</p> <p>- CHEFE DE SECÃO TECNICA</p> <p>- SECÃO TECNICA DE MANUTENÇÃO DA ARS-3 (DECRETO 27.815/89)</p> <p>- CHEFE DE SECÃO TECNICA</p> <p>SMS - ARS-1 (DECRETO 27.815/89)</p>		<p>- CHEFE DE SECÃO TECNICA</p> <p>- SECÃO TECNICA DE MANUTENÇÃO DA ARS-3</p> <p>- CHEFE DE SECÃO TECNICA</p> <p>- DA SECÃO TECNICA DE INFORMACAO EM SAUDE</p> <p>- DA DIVISAO TECNICA DE EPIDEMIOLOGIA E VIGILANCIA EM SAUDE</p> <p>- DO DISTRITO DE SAUDE DO IPIRANGA/ CURSINO</p> <p>- DA ARS-3</p>	
<p>1 DA-10-LIVRE PROVIMENTO EM COMISSAO ENTRE TITULARES DOS CARGOS DE EDUCADOR DE SAUDE PUBLICA III OU II.</p> <p>- CHEFE DE SECÃO TECNICA</p> <p>- SECÃO DE EDUCACAO EM SAUDE</p> <p>- DIVISAO DE EDUCACAO EM SAUDE - DEE-4 (LEI 10.675/88/DECRETO 27.695/89)</p>		<p>- CHEFE DE SECÃO TECNICA</p> <p>- DA SECÃO TECNICA DE DESENVOLVIMENTO E FORMACAO DE PESCAD</p> <p>- DA DIVISAO TECNICA DE REDEZOS LUMINOS</p> <p>- DO DISTRITO DE SAUDE DO IPIRANGA/ CURSINO</p> <p>- DA ARS-3</p>	
<p>1 DA-09-LIVRE PROVIMENTO EM COMISSAO DENTRE SERVIDORES MUNICIPAIS COM EXPERIENCIA NA AREA DE SAUDE.</p> <p>IV - ASSISTENTE TECNICO I</p> <p>- GRUPO DE DESENVOLVIMENTO DA REDE FISICA (CENTRO PARA ORGANIZACAO DA ATENCAO A SAUDE - LOAS) (DECRETO 27.903/89)</p>		<p>ASSISTENTE TECNICO I</p> <p>- DA ARS-3</p>	

<p>2 - ASSISTENTE TECNICO I - DA ARS-3 (DECRETO 27.815/89)</p>	<p>2 - ASSISTENTE TECNICO I - DA ARS-3</p>	<p>2 - DA-09 LIVRE PROVIMENTO PELO PREFEITO DENTRE SERVIDORES MUNICIPAIS PORTADORES DE DIPLOMA DE MEDICO, PREFERENTEMENTE, GRADUADOS EM SAUDE PUBLICA.</p>	<p>2 - DA-09 LIVRE PROVIMENTO PELO PREFEITO DENTRE SERVIDORES MUNICIPAIS PORTADORES DE DIPLOMA DE MEDICO, PREFERENTEMENTE, GRADUADOS EM SAUDE PUBLICA.</p>
<p>3 - ASSISTENTE TECNICO I - DISTRITO DE SAUDE IPIRANGA - ARS-3 (DECRETO 27.815/89)</p>	<p>3 - ASSISTENTE TECNICO I - DA ARS-3</p>	<p>3 - DA-09 LIVRE PROVIMENTO PELO PREFEITO DENTRE SERVIDORES MUNICIPAIS PORTADORES DE DIPLOMA DE MEDICO, PREFERENTEMENTE, GRADUADOS EM SAUDE PUBLICA.</p>	<p>3 - DA-09 LIVRE PROVIMENTO PELO PREFEITO DENTRE SERVIDORES MUNICIPAIS PORTADORES DE DIPLOMA DE MEDICO, PREFERENTEMENTE, GRADUADOS EM SAUDE PUBLICA.</p>
<p>1 - ASSISTENTE TECNICO I - DIVISAO DE PSICOLOGIA - DSE-5 (LEI 10.675/88 - DECRETO 27.695/89)</p>	<p>1 - ASSISTENTE TECNICO I - DA ARS-3</p>	<p>1 - DA-09 LIVRE PROVIMENTO EM COMISSAO PELO PREFEITO ENTRE INTEGRANTES DA CARREIRA DE PSICOLOGO IV OU III.</p>	<p>1 - DA-09 LIVRE PROVIMENTO EM COMISSAO PELO PREFEITO ENTRE INTEGRANTES DA CARREIRA DE PSICOLOGO IV OU III.</p>
<p>1 - ASSISTENTE TECNICO I - DIVISAO DE ODONTOLOGIA - DSE-2 (LEI 10.675/88 - DECRETO 27.695/89)</p>	<p>1 - ASSISTENTE TECNICO I - DA ARS-3</p>	<p>1 - DA-09 LIVRE PROVIMENTO EM COMISSAO ENTRE TITULARES DO CARGO DE CIRURCIAO DENTISTA DE SAUDE ESCOLAR III OU II.</p>	<p>1 - DA-09 LIVRE PROVIMENTO EM COMISSAO ENTRE TITULARES DO CARGO DE CIRURCIAO DENTISTA DE SAUDE ESCOLAR III OU II.</p>
<p>V - ENCARREGADO DE SETOR TECNICO - SETOR TECNICO DE AVALIACAO - SECao DE APOIO TECNICO DSE-2 (DECRETO 27.695/89)</p>	<p>V - ENCARREGADO DE SETOR TECNICO - DA ARS-3</p>	<p>1 - DA-09 LIVRE PROVIMENTO EM COMISSAO PELO PREFEITO ENTRE TITULARES DO CARGO DE CIRURCIAO DENTISTA DE SAUDE ESCOLAR III OU II.</p>	<p>1 - DA-09 LIVRE PROVIMENTO EM COMISSAO PELO PREFEITO ENTRE TITULARES DO CARGO DE CIRURCIAO DENTISTA DE SAUDE ESCOLAR III OU II.</p>
<p>VI - CHEFE DE SECao II - SECao DE SERVICOS GERAIS DA ARS-5 (DECRETO 27.903/89)</p>	<p>VI - CHEFE DE SECao II - SECao DE ADMINISTRACAO DE PESSOAL - DA DIVISAO TECNICA DE RECURSOS HUMANOS - DA ARS-3</p>	<p>1 - DA-07 LIVRE PROVIMENTO EM COMISSAO ENTRE TITULARES DE CARGOS DE AUXILIAO ADMINISTRATIVO DA SAUDE III</p>	<p>1 - DA-07 LIVRE PROVIMENTO EM COMISSAO ENTRE TITULARES DE CARGOS DE AUXILIAO ADMINISTRATIVO DA SAUDE III</p>

SITUACAO NOVA

SITUACAO ATUAL

SITUACAO ATUAL		SITUACAO NOVA	
DENOMINACAO DO CARGO	QDE. REF.	DENOMINACAO DO CARGO	QDE. REF.
VII - ENCARREGADO DE SETOR II - SETOR DE EXPEDIENTE DA ADMINISTRACAO REGIONAL DE SAUDE IPIRANGA/JABOQUARA/VILA PRUDENTE E SAPOEMBA - ARS-3 - (DECRETO 27.903/89) (LEI 9.726/84)	2	VIII - ENCARREGADO DE SETOR II - SETOR DE EXPEDIENTE - DA ARS-3 (1)	2
- SETOR DE EXPEDIENTE DA ADMINISTRACAO REGIONAL DE SAUDE 8 - (DECRETO 27.903/89) (LEI 9.726/84)		- DA ARS-3(1)	
- SETOR DE PROTOCOLO E ARQUIVO DA ADMINISTRACAO REGIONAL DE SAUDE 3 (LEI 10.675/88) (DECRETO 27.675/89)	1	- ENCARREGADO DE SETOR II - SETOR DE PROTOCOLO E ARQUIVO - DA ARS 3	1
- ENCARREGADO DE SETOR II - SETOR ADMINISTRATIVO DA DIVISAO TECNICA DE FISCALIZACAO, COMUNICACOES E INFORMACOES-CECON (LEI 9.286/81) (DECRETO 18.241/82)	1	- ENCARREGADO DE SETOR II - DA ARS-3	1
- ENCARREGADO DE SETOR II - SETOR DE EXPEDIENTE - DA ARS-3 (LEI 9.286/81) (DECRETO 27.503/89)	1	- ENCARREGADO DE SETOR II - DA ARS 3	1

PROVIMENTO

QDE. REF.

PROVIMENTO

2	DA-05 LIVRE PROVIMENTO EM COMISSAO ENTRE TITULARES DE ICARGOS DE AUXILIA R ADMINISTRATIVO DA SAUDE III QU II	2	DA-05 LIVRE PROVIMENTO EM COMISSAO ENTRE TITULARES DE ICARGOS DE AUXILIA R ADMINISTRATIVO DA SAUDE III QU II
1	DA-5 LIVRE PROVIMENTO EM COMISSAO ENTRE TITULARES DE ICARGOS DE AUXILIA R ADMINISTRATIVO DA SAUDE II OU I	1	DA-5 LIVRE PROVIMENTO EM COMISSAO ENTRE TITULARES DE ICARGOS DE AUXILIA R ADMINISTRATIVO DA SAUDE II OU I
1	DA-5 LIVRE PROVIMENTO EM COMISSAO ENTRE TITULARES DE ICARGOS DE AUXILIA R ADMINISTRATIVO DA SAUDE III QU III	1	DA-5 LIVRE PROVIMENTO EM COMISSAO ENTRE TITULARES DE ICARGOS DE AUXILIA R ADMINISTRATIVO DA SAUDE III QU III
1	DA-05 LIVRE PROVIMENTO EM COMISSAO ENTRE TITULARES DE ICARGOS DE AUXILIA R ADMINISTRATIVO DA SAUDE III QU III	1	DA-05 LIVRE PROVIMENTO EM COMISSAO ENTRE TITULARES DE ICARGOS DE AUXILIA R ADMINISTRATIVO DA SAUDE III QU III

<p>- SETOR DE EXPEDIENTE (POSTO DE ASSISTENCIA MEDICA) / UNIDADE BASICA DE SAUDE DA ADMINISTRACAO REGIONAL DE SAUDE-ARS31 (LEI 9.726/84) (DECRETO 27.903/89)</p>	<p>10</p>	<p>DA-S/LIVRE PROVIMENTO EM CONMISSAO ENTRE TITULARES DE CARGOS DE AUXILIAR ADMINISTRATIVO DA SAUDE III/OU IIII</p>	<p>10 DA-S LIVRE PROVIMENTO EM CONMISSAO ENTRE TITULARES DE CARGOS DE AUXILIAR ADMINISTRATIVO DA SAUDE III/OU IIII</p>
<p>- SETOR DE EXPEDIENTE - DA UNIDADE BASICA DE SAUDE-UBS:</p>	<p>DR LUIZ ERNESTO MAZZONI (1) JARDIM DA SAUDE (1) DR JOAQUIM ROSSINI (1) - DO DISTRITO DE SAUDE DO IFIRANGA/CURSINGI DR GERALDO DA SILVA FERREIRA (1) AGUA FUNDA (1) - DO DISTRITO DE SAUDE DO JABAGUARA SAPOFEMBA (1) THEOTONIO VILELA (1) JARDIM IVA (1) - DO DISTRITO DE SAUDE DE SAPOFEMBA DR HERMENEGILDO HORBIN JR (1) PARQUE SAO LUCAS (1) - DO DISTRITO DE SAUDE DE VILA FRUDENTE - DA ARS-3</p>	<p>IX</p>	<p>6 DA-02/LIVRE PROVIMENTO EM CONMISSAO DENTRE TITULARES DO CARGO DE NIVEL II DA CARREIRA DE MOTORISTA</p>
<p>PAR DR LUIZ ERNESTO MAZZONI PAR JARDIM DA SAUDE PAR DR JOAQUIM ROSSINI PAR DR GERALDO DA SILVA FERREIRA PAR AGUA FUNDA UBS SAPOFEMBA UBS THEOTONIO VILELA PAR JARDIM IVA (ARS-4) PAR DR HERMENEGILDO HORBIN JR. PAR PARQUE SAO LUCAS</p>	<p>IX</p>	<p>X</p>	<p>2 DA-02/LIVRE PROVIMENTO EM CONMISSAO DENTRE TITULARES DE CARGOS DE NIVEL II DA CARREIRA DE COSTUREIRO</p>
<p>VIII - ENCARREGADO DE TRAFEGO SHS (LEI 10.252/86) (DECRETO 25.609/86)</p>	<p>6</p>	<p>DA-S/LIVRE PROVIMENTO EM CONMISSAO ENTRE TITULARES DE CARGOS DE NIVEL II DA CARREIRA DE MOTORISTA</p>	<p>6 DA-02/LIVRE PROVIMENTO EM CONMISSAO DENTRE TITULARES DO CARGO DE NIVEL II DA CARREIRA DE MOTORISTA</p>
<p>- ENCARREGADO DE COSTURA SHS (LEI 10.252/86) (DECRETO 25.609/86)</p>	<p>2</p>	<p>DA-S/LIVRE PROVIMENTO EM CONMISSAO ENTRE TITULARES DE CARGOS DE NIVEL II DA CARREIRA DE COSTUREIRO</p>	<p>2 DA-02/LIVRE PROVIMENTO EM CONMISSAO DENTRE TITULARES DE CARGOS DE NIVEL II DA CARREIRA DE COSTUREIRO</p>

SITUACAO ATUAL

SITUACAO NOVA

DEMONINACAO DO CARGO.	QUE. REF.	PROVIMENTO	DEMONINACAO DO CARGO	QUE. REF.	PROVIMENTO
X - ENCARREGADO DE COZINHA SHS (LEI 10.252/86) (DECRETO 25.809/88)	4	10A-02 LIVRE PROVIMENTO EM COMISSAO DENTRE TITULARES DE COZINHEIRO. CARGOS DE NIVEL II DA CARREIRA DE COZINHEIRO.	XI - ENCARREGADO DE COZINHA - DA ARS-3	4	10A-02 LIVRE PROVIMENTO EM COMISSAO DENTRE TITULARES DE COZINHEIRO. CARGOS DE NIVEL II DA CARREIRA DE COZINHEIRO.
XI - ENCARREGADO DE LAVANDERIA SHS (LEI 10.252/86) (DECRETO 25.809/88)	4	10A-02 LIVRE PROVIMENTO EM COMISSAO DENTRE TITULARES DE COZINHEIRO. CARGOS DE NIVEL II DA CARREIRA DE COZINHEIRO.	XII - ENCARREGADO DE LAVANDERIA - DA ARS-3	4	10A-02 LIVRE PROVIMENTO EM COMISSAO DENTRE TITULARES DE COZINHEIRO. CARGOS DE NIVEL II DA CARREIRA DE COZINHEIRO.
XII - ENCARREGADO DE SERVICOS DE ELETRICIDADE SHS (LEI 10.252/86) (DECRETO 25.809/88)	1	10A-02 LIVRE PROVIMENTO EM COMISSAO DENTRE TITULARES DE COZINHEIRO. CARGOS DE NIVEL II DA CARREIRA DE COZINHEIRO.	XIII - ENCARREGADO DE SERVICOS DE ELETRICIDADE - DA ARS-3	1	10A-02 LIVRE PROVIMENTO EM COMISSAO DENTRE TITULARES DE COZINHEIRO. CARGOS DE NIVEL II DA CARREIRA DE COZINHEIRO.
XIII - ENCARREGADO DE TURMA DE CONSERVACAO E CONSTRUCAO SHS (LEI 10.252/86) (DECRETO 25.809/88)	4	10A-02 LIVRE PROVIMENTO EM COMISSAO DENTRE TITULARES DE COZINHEIRO. CARGOS DE NIVEL II DA CARREIRA DE COZINHEIRO.	XIV - ENCARREGADO DE TURMA DE CONSERVACAO E CONSTRUCAO - DA ARS-3	4	10A-02 LIVRE PROVIMENTO EM COMISSAO DENTRE TITULARES DE COZINHEIRO. CARGOS DE NIVEL II DA CARREIRA DE COZINHEIRO.
XIV - ENCARREGADO DE ZELADORIA SHS (LEI 10.252/86) (DECRETO 25.809/88)	4	10A-02 LIVRE PROVIMENTO EM COMISSAO DENTRE TITULARES DE COZINHEIRO. CARGOS DE NIVEL II DA CARREIRA DE COZINHEIRO.	XV - ENCARREGADO DE ZELADORIA - DA ARS-3	4	10A-02 LIVRE PROVIMENTO EM COMISSAO DENTRE TITULARES DE COZINHEIRO. CARGOS DE NIVEL II DA CARREIRA DE COZINHEIRO.
XV - ENCARREGADO DE ARMAZENAGEM SHS (LEI 10.252/86) (DECRETO 25.809/88)	1	10A-02 LIVRE PROVIMENTO EM COMISSAO DENTRE TITULARES DE COZINHEIRO. CARGOS DE NIVEL II DA CARREIRA DE COZINHEIRO.	XVI - ENCARREGADO DE ARMAZENAGEM - DA ARS-3	1	10A-02 LIVRE PROVIMENTO EM COMISSAO DENTRE TITULARES DE COZINHEIRO. CARGOS DE NIVEL II DA CARREIRA DE COZINHEIRO.

XV) - ENCARREGADO DE JARDINAGEM SHS (LEI 10.252/86) (DECRETO 25.809/88)	1 DA-02-LIVRE PROVIMENTO EM COMISSAO DENTRE TITULARES DE CARGOS DE NIVEL II DA CARREIRA DE JARDINEIRO.	XVII - ENCARREGADO DE JARDINAGEM - DA ARS-3	1 DA-02-LIVRE PROVIMENTO EM COMISSAO DENTRE TITULARES DE CARGOS DE NIVEL II DA CARREIRA DE JARDINEIRO.
XVI) - ENCARREGADO DE MARLHARIA SHS (LEI 10.252/86) (DECRETO 25.809/88)	1 DA-02-LIVRE PROVIMENTO EM COMISSAO DENTRE TITULARES DE CARGOS DE NIVEL II DA CARREIRA DE MARCEIRO.	XVIII - ENCARREGADO DE MARCELAGEM - DA ARS-3	1 DA-02-LIVRE PROVIMENTO EM COMISSAO DENTRE TITULARES DE CARGOS DE NIVEL II DA CARREIRA DE MARCEIRO.
XVII) - ENCARREGADO DE SERRALHERIA SHS (LEI 10.252/86) (DECRETO 25.809/88)	1 DA-02-LIVRE PROVIMENTO EM COMISSAO DENTRE TITULARES DE CARGOS DE NIVEL II DA CARREIRA DE SERRALHEIRO.	XIX - ENCARREGADO DE SERRALHERIA - DA ARS-3	1 DA-02-LIVRE PROVIMENTO EM COMISSAO DENTRE TITULARES DE CARGOS DE NIVEL II DA CARREIRA DE SERRALHEIRO.
XVIII) - ENCARREGADO DE PINTURA SHS (LEI 10.252/86) (DECRETO 25.809/88)	1 DA-02-LIVRE PROVIMENTO EM COMISSAO DENTRE TITULARES DE CARGOS DE NIVEL II DA CARREIRA DE PINTOR.	XX - ENCARREGADO DE PINTURA - DA ARS-3	1 DA-02-LIVRE PROVIMENTO EM COMISSAO DENTRE TITULARES DE CARGOS DE NIVEL II DA CARREIRA DE PINTOR.
XIX) - ENCARREGADO DE SERVIÇOS MECÂNICOS SHS (LEI 10.252/86) (DECRETO 25.809/88)	1 DA-02-LIVRE PROVIMENTO EM COMISSAO DENTRE TITULARES DE CARGOS DE NIVEL II DA CARREIRA DE MECANICO, MECANICO DE MAQUINAS FELDADAS, MECANICO DE REFRIGERACAO E MECANICO DE MANUTENCAO.	XXI - ENCARREGADO DE SERVIÇOS MECÂNICOS - DA ARS-3	1 DA-02-LIVRE PROVIMENTO EM COMISSAO DENTRE TITULARES DE CARGOS DE NIVEL II DA CARREIRA DE MECANICO, MECANICO DE MAQUINAS FELDADAS, MECANICO DE REFRIGERACAO E MECANICO DE MANUTENCAO.
XX) - ENCARREGADO DE CARPINTARIA SHS (LEI 10.252/86) (DECRETO 25.809/88)	1 DA-02-LIVRE PROVIMENTO EM COMISSAO DENTRE TITULARES DE CARGOS DE NIVEL II DA CARREIRA DE CARPINTEIRO.	XXII - ENCARREGADO DE CARPINTARIA - DA ARS-3	1 DA-02-LIVRE PROVIMENTO EM COMISSAO DENTRE TITULARES DE CARGOS DE NIVEL II DA CARREIRA DE CARPINTEIRO.
XXI) - ENCARREGADO DE POSTO DE ABASTECIMENTO SHS (LEI 10.252/86) (DECRETO 25.809/88)	1 DA-02-LIVRE PROVIMENTO EM COMISSAO DENTRE TITULARES DE CARGOS DE NIVEL II DA CARREIRA DE LUBRIFICADOR DE VEICULOS.	XXIII - ENCARREGADO DE POSTO DE ABASTECIMENTO - DA ARS-3	1 DA-02-LIVRE PROVIMENTO EM COMISSAO DENTRE TITULARES DE CARGOS DE NIVEL II DA CARREIRA DE LUBRIFICADOR DE VEICULOS.

ANEXO III DA TABELA DE CARGOS DA ARS-4

FLS - 1 - ADMINISTRACAO REGIONAL DE SAUDE PENHA - ARS-4

SITUACAO ATUAL		SITUACAO NOVA	
DENOMINACAO DO CARGO	QUE. REF.	DENOMINACAO DO CARGO	QUE. REF.
II - DIRETOR ADJUNTO - ADMINISTRACAO REGIONAL DE SAUDE - ARS-5 (Decreto 27.903/89)	1 DA-12 LIVRE PROVIMENTO EM COMISSAO DENTRE TITULARES DE CARGOS DE MEDICO IV OU III, COM CURSO DE CHEFIA E DE SAUDE PUBLICA.	II - ACESSOR TECNICO - DA ADMINISTRACAO REGIONAL DE SAUDE PENHA ARS-4	1 DA-12 LIVRE PROVIMENTO EM COMISSAO DENTRE TITULARES DE CARGOS DE MEDICO IV OU III, COM CURSO DE CHEFIA E DE SAUDE PUBLICA.
- DIRETOR ADJUNTO - ADMINISTRACAO REGIONAL DE SAUDE PENHA (ARS-4) (Decreto 27.815/89) (LEI 10.166/86)	1 DA-12 LIVRE PROVIMENTO PELO PREFEITO DENTRE SERVIDORES MUNICIPAIS PORTADORES DE DIPLOMA DE MEDICO, GRADUADOS EM SAUDE PUBLICA.	III - DIRETOR ADJUNTO - DA DIRECAO ADJUNTA - DA ARS-4	1 DA-12 LIVRE PROVIMENTO PELO PREFEITO DENTRE SERVIDORES MUNICIPAIS PORTADORES DE DIPLOMA DE MEDICO, GRADUADOS EM SAUDE PUBLICA.
III - DIRETOR DE DIVISAO TECNICA - DIVISAO DE FONOAUDILOGIA USE-6 (Decreto 27.695/89) (LEI 10.675/88)	1 DA-12 LIVRE PROVIMENTO EM COMISSAO PELO PREFEITO ENTRE PORTADORES DO DIPLOMA DE FONOAUDILOGIA.	IIII - SUPERVISOR TECNICO II - DA ARS-4	1 DA-12 LIVRE PROVIMENTO EM COMISSAO PELO PREFEITO ENTRE PORTADORES DO DIPLOMA DE FONOAUDILOGIA.
IIII - ASSISTENTE TECNICO II ASSISTENCIA TECNICA DA ADMINISTRACAO REGIONAL DE SAUDE - PENHA ARS-4 (Decreto 27.903/89)	1 DA-11 LIVRE PROVIMENTO EM COMISSAO DENTRE SERVIDORES MUNICIPAIS PORTADORES DE DIPLOMA DE NIVEL UNIVERSITARIO, COM CURSO DE SAUDE PUBLICA E/OU ADMINISTRACAO HOSPITALAR.	IV - ASSISTENTE TECNICO II - DA ASSISTENCIA TECNICA - DA ARS-4	1 DA-11 LIVRE PROVIMENTO EM COMISSAO DENTRE SERVIDORES MUNICIPAIS PORTADORES DE DIPLOMA DE NIVEL UNIVERSITARIO, COM CURSO DE SAUDE PUBLICA E/OU ADMINISTRACAO HOSPITALAR.

<p>- ASSISTENTE TECNICO II - ASSISTENCIA TECNICA REGIONAL DE SAUDE - ARS-4 (Decreto 27.903/89)</p>	<p>1 DA-11 LIVRE PROVIMENTO EM COMISSAO DENTRE SERVIDORES MUNICIPAIS PORTADORES DE DIPLOMA DE NIVEL UNIVERSITARIO E CURSO DE SAUDE PUBLICA.</p>	<p>- ASSISTENTE TECNICO II - DA ASSISTENCIA TECNICA - DA ARS-4</p>	<p>1 DA-11 LIVRE PROVIMENTO EM COMISSAO DENTRE SERVIDORES MUNICIPAIS PORTADORES DE DIPLOMA DE NIVEL UNIVERSITARIO E CURSO DE SAUDE PUBLICA.</p>
<p>- ASSISTENTE TECNICO II - ASSISTENCIA TECNICA REGIONAL DE SAUDE - ARS-4 (Decreto 27.903/89)</p>	<p>1 DA-11 LIVRE PROVIMENTO EM COMISSAO DENTRE SERVIDORES MUNICIPAIS PORTADORES DE DIPLOMA DE FARMACIUTICO, COM CURSO DE ADMINISTRACAO HOSPITALAR OU SAUDE PUBLICA E EXPERIENCIA MINIMA DE 2 ANOS NA AREA DE SAUDE.</p>	<p>- ASSISTENTE TECNICO II - DA ASSISTENCIA TECNICA - DA ARS-4</p>	<p>1 DA-11 LIVRE PROVIMENTO EM COMISSAO DENTRE SERVIDORES MUNICIPAIS PORTADORES DE DIPLOMA DE FARMACIUTICO, COM CURSO DE ADMINISTRACAO HOSPITALAR OU SAUDE PUBLICA E EXPERIENCIA MINIMA DE 2 ANOS NA AREA DE SAUDE.</p>
<p>- ASSISTENTE TECNICO II - ASSISTENCIA TECNICA REGIONAL DE SAUDE - ARS-4 (Decreto 27.903/89)</p>	<p>1 DA-11 LIVRE PROVIMENTO EM COMISSAO ENTRE TITULARES DE CARGOS DE EDUCADOR DE SAUDE PUBLICA III OU II.</p>	<p>- ASSISTENTE TECNICO II - DA ASSISTENCIA TECNICA - DA ARS-4</p>	<p>1 DA-11 LIVRE PROVIMENTO EM COMISSAO ENTRE TITULARES DE CARGOS DE EDUCADOR DE SAUDE PUBLICA III OU II.</p>
<p>- ASSISTENTE TECNICO II - ASSISTENCIA TECNICA REGIONAL DE SAUDE - ARS-4 (Decreto 27.903/89)</p>	<p>1 DA-11 LIVRE PROVIMENTO EM COMISSAO ENTRE TITULARES DE CARGOS DE NUTRICIONISTA III OU II.</p>	<p>- ASSISTENTE TECNICO II - DA ASSISTENCIA TECNICA - DA ARS-4</p>	<p>1 DA-11 LIVRE PROVIMENTO EM COMISSAO ENTRE TITULARES DE CARGOS DE NUTRICIONISTA III OU II.</p>
<p>- ASSISTENTE TECNICO II - ASSISTENCIA TECNICA REGIONAL DE SAUDE - ARS-6 (Decreto 27.903/89)</p>	<p>1 DA-11 LIVRE PROVIMENTO EM COMISSAO ENTRE TITULARES DE CARGOS DE MEDICO III OU II, COM CURSO DE SAUDE PUBLICA, CHEFIA E TITULO DE ESPECIALIZACAO.</p>	<p>- ASSISTENTE TECNICO II - DA ASSISTENCIA TECNICA - DA ARS-4 - (PEDIATRIA)</p>	<p>1 DA-11 LIVRE PROVIMENTO EM COMISSAO ENTRE TITULARES DE CARGOS DE MEDICO III OU II, COM CURSO DE SAUDE PUBLICA, CHEFIA E TITULO DE ESPECIALIZACAO.</p>

SITUACAO ATUAL

SITUACAO NOVA

DENOMINACAO DO CARGO	QDE. REF.	PROVIMENTO	DENOMINACAO DO CARGO	QDE. REF.	PROVIMENTO
- ASSISTENTE TECNICO II ASSISTENCIA TECNICA DA ARS-4	1	DA-11: LIVRE PROVIMENTO EM COMISSAO ENTRE TITULARES DE CARGOS DE MEDICO III OU II, COM CURSO DE SAUDE PUBLICA, CHEFIA E TITULO DE ESPECIALIZACAO.	- ASSISTENTE TECNICO II DA ASSISTENCIA TECNICA DA ARS-4 (TOC/GINECOLOGIA)	1	DA-11: LIVRE PROVIMENTO EM COMISSAO ENTRE TITULARES DE CARGOS DE MEDICO III OU II, COM CURSO DE SAUDE PUBLICA, CHEFIA E TITULO DE ESPECIALIZACAO
- ASSISTENTE TECNICO II ASSISTENCIA TECNICA DA ARS-4	1	DA-11: LIVRE PROVIMENTO EM COMISSAO ENTRE TITULARES DE CARGOS DE MEDICO III OU II, COM CURSO DE SAUDE PUBLICA E TITULO DE ESPECIALIZACAO.	- ASSISTENTE TECNICO II DA ASSISTENCIA TECNICA DA ARS-4 (SAUDE PUBLICA)	1	DA-11: LIVRE PROVIMENTO EM COMISSAO ENTRE TITULARES DE CARGOS DE MEDICO III OU II, COM CURSO DE SAUDE PUBLICA, CHEFIA E TITULO DE ESPECIALIZACAO
IV - CHEFE DE SECAO TECNICA - SECAO TECNICA DE DESENVOLVIMENTO DE PESSOAL - ARS-10 (DECRETO 27.903/89) (LEI 9.286/81)	1	DA-10: LIVRE PROVIMENTO EM COMISSAO DENTRE SERVIDORES MUNICIPALS PORTADORES DE DIPLOMA DE PSICOLOGO, PEDAGOGO, SOCIOLOGO OU ADMINISTRADOR COM EXPERIENCIA: INTIMA DE 3 ANOS NA AREA DE RECURSOS HUMANOS.	- CHEFE DE SECAO TECNICA SECAO TECNICA DE DESENVOLVIMENTO DE PESSOAL DA DIVISAO TECNICA DE RECURSOS HUMANOS DA ARS-4	1	DA-10: LIVRE PROVIMENTO EM COMISSAO DENTRE SERVIDORES MUNICIPALS PORTADORES DE DIPLOMA DE PSICOLOGO, PEDAGOGO, SOCIOLOGO OU ADMINISTRADOR COM EXPERIENCIA: INTIMA DE 3 ANOS NA AREA DE RECURSOS HUMANOS.
- CHEFE DE SECAO TECNICA - POSTO DE ASSISTENCIA MEDICA / UNIDADE BASICA DE SAUDE - ADMINISTRACAO REGIONAL DE SAUDE 4 (DECRETO 27.903/89) UBS DR. ANTONIO PIRES F. VILA LOROS (1) PAK EXILIO SANTIAGO DE OLIVEIRA (1) UBS JARDIM BRASILIA (1) UBS PADRE JOSE DE ANCHIETA (1) PAK JARDIM SAO FRANCISCO (1)	8	DA-10: LIVRE PROVIMENTO EM COMISSAO ENTRE TITULARES DE CARGOS DE MEDICO II OU I, COM CURSO DE CHEFIA.	- CHEFE DE SECAO TECNICA - DA UNIDADE BASICA DE SAUDE-UBS: DR. ANTONIO PIRES F. VILA LOROS (1) EXILIO SANTIAGO DE OLIVEIRA (1) JARDIM BRASILIA (1) PADRE JOSE DE ANCHIETA (1) JARDIM SAO FRANCISCO (1) - DO DISTRITO DE SAUDE DE VILA MATILDE	8	DA-10: LIVRE PROVIMENTO EM COMISSAO ENTRE TITULARES DE CARGOS DE MEDICO II OU I, COM CURSO DE CHEFIA.

VILA NOVA MANCHESTER (1)
 VILA FORMOSA (1)
 VILA GUARANI (1)
 - DO DISTRITO DE SAUDE DO TATUAFE
 - DA ARS-4
 - CHEFE DE SECAO TECNICA
 - SECAO TECNICA DE MANUTENCAO
 - DA ARS-4

1 DA-10 LIVRE PROVIMENTO EM COMISSAO PELO PREFEITO, DENTRE:
 - SERVIDORES MUNICIPAIS PORTADORES DE DIPLOMA DE MEDICO, PREFERENTEMENTE GRADUADOS EM SAUDE PUBLICA

CHEFE DE SECAO TECNICA
 - DA UNIDADE BASICA DE SAUDE - UBS:
 VILA ITAPEMA
 - DO DISTRITO DE SAUDE DE VILA MATILDE
 - DA ARS-4

1 DA-10 LIVRE PROVIMENTO EM COMISSAO PELO PREFEITO, DENTRE:
 - SERVIDORES MUNICIPAIS PORTADORES DE DIPLOMA DE MEDICO, PREFERENTEMENTE GRADUADOS EM SAUDE PUBLICA

CHEFE DE SECAO TECNICA
 - DA UNIDADE BASICA DE SAUDE - UBS:
 PADRE HANUEL DA NOBREGA
 - DO DISTRITO DE SAUDE DE VILA MATILDE
 - DA ARS-4

PAM VILA NOVA MANCHESTER (1)
 PAM VILA FORMOSA (1)
 UBS VILA GUARANI (1)

1 DA-10 LIVRE PROVIMENTO EM COMISSAO PELO PREFEITO, DENTRE:
 - SERVIDORES MUNICIPAIS PORTADORES DE DIPLOMA DE MEDICO, PREFERENTEMENTE GRADUADOS EM SAUDE PUBLICA

CHEFE DE SECAO TECNICA
 - SECAO TECNICA DE MANUTENCAO
 SHS ARS-4
 (DECRETO 27.815/89) (LEI 10.166/86)

CHEFE DE SECAO TECNICA
 SHS ARS-4
 (DECRETO 27.815/89) (LEI 10.166/86)

1 DA-10 LIVRE PROVIMENTO EM COMISSAO PELO PREFEITO, DENTRE:
 - SERVIDORES MUNICIPAIS PORTADORES DE DIPLOMA DE MEDICO

CHEFE DE SECAO TECNICA
 - DISTRITO DE SAUDE DO TATUAFE - ARS-4
 (DECRETO 27.815/89)

SITUACAO NOVA

SITUACAO ATUAL

DEMONSTRACAO DO CARGO	QDE. REF.	PROVIMENTO	DEMONSTRACAO DO CARGO	QDE. REF.	PROVIMENTO
- CHEFE DE SECAO TECNICA - SECAO DE FONOAUDIOLOGIA ESCOLAR - DA DIVISAO DE FONOAUDIOLOGIA DSE-6 (DECRETO 27.695/87)	1	DA-10-LIVRE PROVIMENTO EM COMISSAO PELO PREFEITO ENTRE PORTADORES DE DIPLOMA DE FONOAUDIOLOGIA.	- CHEFE DE SECAO TECNICA - DA SECAO TECNICA DE INFORMACAO EM SAUDE - DA DIVISAO TECNICA DE EPIDEMIOLOGIA E VIGILANCIA EM SAUDE - DO DISTRITO DE SAUDE DO TATUAPE - DA ARS-4	1	DA-10-LIVRE PROVIMENTO EM COMISSAO PELO PREFEITO ENTRE PORTADORES DE DIPLOMA DE FONOAUDIOLOGIA.
- CHEFE DE SECAO TECNICA - SECAO DE PSICOLOGIA CLINICA - DA DIVISAO DE PSICOLOGIA DSE-5 (DECRETO 27.695/87) (LEI 10.675/88)	1	DA-10-LIVRE PROVIMENTO EM COMISSAO PELO PREFEITO ENTRE TITULARES DO CARGO DE PSICOLOGO III OU II.	- CHEFE DE SECAO TECNICA - DA SECAO TECNICA DE DESENVOLVIMENTO E FORMACAO DE PESSOAL - DA DIVISAO TECNICA DE RECURSOS HUMANOS - DO DISTRITO DE SAUDE DO TATUAPE - DA ARS-4	1	DA-10-LIVRE PROVIMENTO EM COMISSAO PELO PREFEITO ENTRE TITULARES DO CARGO DE PSICOLOGO III OU II.
V - ASSISTENTE TECNICO I - DIVISAO DE FONOAUDIOLOGIA - DSE-6 (DECRETO 27.695/87) (LEI 10.675/88)	2	DA-09-LIVRE PROVIMENTO EM COMISSAO PELO PREFEITO ENTRE INTEGRANTES DA CARREIRA DE FONOAUDIOLOGO.	VI - ASSISTENTE TECNICO I - DA ARS-4	2	DA-09-LIVRE PROVIMENTO EM COMISSAO PELO PREFEITO ENTRE INTEGRANTES DA CARREIRA DE FONOAUDIOLOGO.
- ASSISTENTE TECNICO I - DIVISAO DE PSICOLOGIA - DSE-5 (DECRETO 27.695/87) (LEI 10.675/88)	1	DA-09-LIVRE PROVIMENTO EM COMISSAO PELO PREFEITO ENTRE INTEGRANTES DA CARREIRA DE PSICOLOGO IV OU III.	- ASSISTENTE TECNICO I - DA ARS-4	1	DA-09-LIVRE PROVIMENTO EM COMISSAO PELO PREFEITO ENTRE INTEGRANTES DA CARREIRA DE PSICOLOGO IV OU III.

- ASSISTENTE TECNICO I	1	1 DA-09	ILIVRE PROVIMENTO EM COMISSAO PELO PREFEITO ENTRE INTEGRANTES DA CARREIRA DE MEDICO DE SAUDE ESCOLAR III OU II.	- ASSISTENTE TECNICO I - DA ARS-4	1	1 DA-09	ILIVRE PROVIMENTO EM COMISSAO PELO PREFEITO ENTRE INTEGRANTES DA CARREIRA DE MEDICO DE SAUDE ESCOLAR III OU II.
- DIVISAO MEDICA - DSE-3 (DECRETO 27.695/89) (LEI 10.675/88)							
- ASSISTENTE TECNICO I	1	1 DA-09	ILIVRE PROVIMENTO EM COMISSAO ENTRE TITULARES DO CARGO DE EDUCADOR DE SAUDE PUBLICA III OU II.	- ASSISTENTE TECNICO I - DA ARS-4	1	1 DA-09	ILIVRE PROVIMENTO EM COMISSAO ENTRE TITULARES DO CARGO DE EDUCADOR DE SAUDE PUBLICA III OU II.
- DIVISAO EDUCACAO EM SAUDE - DSE-4 (DECRETO 27.695/89) (LEI 10.675/88)							
- ASSISTENTE TECNICO I	1	1 DA-09	ILIVRE PROVIMENTO EM COMISSAO ENTRE TITULARES DO CARGO DE CIRURGIAO DENTISTA DE SAUDE ESCOLAR III OU II.	- ASSISTENTE TECNICO I - DA ARS-4	1	1 DA-09	ILIVRE PROVIMENTO EM COMISSAO ENTRE TITULARES DO CARGO DE CIRURGIAO DENTISTA DE SAUDE ESCOLAR III OU II.
- DIVISAO DE ODONTOLOGIA - DSE-2 (DECRETO 27.695/89)							
- ASSISTENTE TECNICO I	2	1 DA-09	ILIVRE PROVIMENTO PELO PREFEITO DENTRE SERVIDORES MUNICIPAIS PORTADORES DE DIPLOMA DE MEDICO, PRE-REFERENTEMENTE GRADUADOS EM SAUDE PUBLICA.	- ASSISTENTE TECNICO I - DA ARS-4	2	1 DA-09	ILIVRE PROVIMENTO PELO PREFEITO DENTRE SERVIDORES MUNICIPAIS PORTADORES DE DIPLOMA DE MEDICO, PRE-REFERENTEMENTE GRADUADOS EM SAUDE PUBLICA.
- SMS - ARS-4 (DECRETO 27.815/89) (LEI 10.675/88)							
- ASSISTENTE TECNICO I	1	1 DA-09	ILIVRE PROVIMENTO PELO PREFEITO DENTRE SERVIDORES MUNICIPAIS PORTADORES DE DIPLOMA DE MEDICO, PRE-REFERENTEMENTE GRADUADOS EM SAUDE PUBLICA.	- ASSISTENTE TECNICO I - DA ARS-4	1	1 DA-09	ILIVRE PROVIMENTO PELO PREFEITO DENTRE SERVIDORES MUNICIPAIS PORTADORES DE DIPLOMA DE MEDICO, PRE-REFERENTEMENTE GRADUADOS EM SAUDE PUBLICA.
- DISTITO DE SAUDE TATUAPE ARS-4 (DECRETO 27.815/89)							

SITUACAO ATUAL

SITUACAO NOVA

DENOMINACAO DO CARGO	CODE. REF.	PROVIMENTO	DENOMINACAO DO CARGO	CODE. REF.	PROVIMENTO
VI - ENCARREGADO DE SETOR TECNICO - SETOR TECNICO DE EPIDEMIOLOGIA E ESTATISTICA - EQUIPE TECNICA DE PLANEJAMENTO E PESQUISA DO GABINETE DO DEPTO DE SAUDE ESCOLAR (DECRETO 27.695/89) (LEI 10.675/88)	1	DA-09: LIVRE PROVIMENTO EM COMISSAO PELO PREFEITO ENTRE PORTADORES DE DIPLOMA DE NIVEL SUPERIOR COM ESPE- CIALIZACAO EM SAUDE PUBLICA, RECONHECIDO PELOS RESPECTIVOS CONSELHOS REGIONAIS OU PORTADORES DE DIPLOMA DE NIVEL SUPERIOR NA AREA DE EDUCACAO EM SAUDE PUBLICA.	VII - ENCARREGADO DE SETOR TECNICO - DA ARS-4	1	DA-09: LIVRE PROVIMENTO EM COMISSAO PELO PREFEITO ENTRE PORTADORES DE DIPLOMA DE NIVEL SUPERIOR COM ESPE- CIALIZACAO EM SAUDE PUBLICA, RECONHECIDO PELOS RESPECTIVOS CONSELHOS REGIONAIS OU PORTADORES DE DIPLOMA DE NIVEL SUPERIOR NA AREA DE EDUCACAO EM SAUDE PUBLICA.
VII - CHEFE DE SECAO II - SECAO DE SERVICOS GERAIS DA ADMINISTRACAO REGIONAL DE SAUDE - ARS-7 (DECRETO 27.903/89)	1	DA-07: LIVRE PROVIMENTO EM COMISSAO ENTRE TITULARES DE CARGOS DE AUXILIAR ADMINISTRATIVO DA SAUDE III.	VIII - CHEFE DE SECAO PESSOAL - SECAO DE ADMINISTRACAO DE PESSOAL - DA DIVISAO TECNICA DE RECURSOS HUMANOS - DA ARS-4	1	DA-07: LIVRE PROVIMENTO EM COMISSAO ENTRE TITULARES DE CARGOS DE AUXILIAR ADMINISTRATIVO DA SAUDE III.
VIII - ENCARREGADO DE SETOR II - SETOR DE PROTOCOLO E ARQUIVO - DA ADMINISTRACAO REGIONAL DE SAUDE PENHA ARS-4 (DECRETO 27.903/89)	1	DA-05: LIVRE PROVIMENTO EM COMISSAO ENTRE TITULARES DE CARGOS DE AUXILIAR ADMINISTRATIVO DA SAUDE III OU II; III	IX - ENCARREGADO DE SETOR II - DA ARS-4	1	DA-05: LIVRE PROVIMENTO EM COMISSAO ENTRE TITULARES DE CARGOS DE AUXILIAR ADMINISTRATIVO DA SAUDE III OU II; III
- SETOR DE PROTOCOLO E ARQUIVO DA ADMINISTRACAO REGIONAL DE SAUDE ARS-4	1	DA-05: LIVRE PROVIMENTO EM COMISSAO ENTRE TITULARES DE CARGOS DE AUXILIAR ADMINISTRATIVO DA SAUDE III OU II;	- SETOR DE PROTOCOLO E ARQUIVO - DA ARS-4	1	DA-05: LIVRE PROVIMENTO EM COMISSAO ENTRE TITULARES DE CARGOS DE AUXILIAR ADMINISTRATIVO DA SAUDE III OU II
- SETOR DE EXPEDIENTE DA ADMINISTRACAO REGIONAL DE SAUDE ARS-5	1	DA-05: LIVRE PROVIMENTO EM COMISSAO ENTRE TITULARES DE CARGOS DE AUXILIAR ADMINISTRATIVO DA SAUDE III OU II;	- SETOR DE EXPEDIENTE - DA ARS-4	1	DA-05: LIVRE PROVIMENTO EM COMISSAO ENTRE TITULARES DE CARGOS DE AUXILIAR ADMINISTRATIVO DA SAUDE III OU II

<p>11 DA-SILVIRE PROVIMENTO EM COMISSAO ENTRE TITULARES DE SAUDE III OU II</p> <p>ENCARGADO DE SETOR II</p> <p>SETOR DE EXPEDIENTE</p> <p>DA UNIDADE BASICA DE SAUDE - UBS:</p>	<p>DR. ANTONIO PIRES F. VILLA LOBOS (1)</p> <p>ENILIO SANTIAGO DE OLIVEIRA (1)</p> <p>JARDIM BRASILIA (1)</p> <p>VILA ITAPEVA (1)</p> <p>PAIPE JOSE DE ANCHIETA (1)</p> <p>PAIPE MANOEL DA NOBREGA (1)</p> <p>JARDIM SAO FRANCISCO (1)</p> <p>DO DISTRITO DE SAUDE DE VILA MATILDE</p> <p>VILA NOVA MANCHESTER (1)</p> <p>VILA FORMOSA (1)</p> <p>VILA GUARANI (1)</p>	<p>DO DISTRITO DE SAUDE DO TATUAPE</p> <p>MOOCA I (1)</p> <p>DO DISTRITO DE SAUDE DA MOUCA</p>	<p>1 DA-OSILVIRE PROVIMENTO EM COMISSAO ENTRE TITULARES DO SAUDE II OU I</p> <p>ENCARGADO DE SETOR II</p> <p>DA ARS-4</p>
<p>11 DA-SILVIRE PROVIMENTO EM COMISSAO ENTRE TITULARES DE SAUDE III OU II</p> <p>ENCARGADO DE SETOR II</p> <p>SETOR DE EXPEDIENTE</p> <p>POSTO DE ASSISTENCIA MEDICA/UNIDADE BASICA DE SAUDE - ADMINISTRACAO REGIONAL DE SAUDE 4</p> <p>(DECRETO 27.903/89)</p>	<p>DR. ANTONIO PIRES F. VILLA LOBOS (1)</p> <p>ENILIO SANTIAGO DE OLIVEIRA (1)</p> <p>JARDIM BRASILIA (1)</p> <p>VILA ITAPEVA/ARISI (1)</p> <p>PAIPE JOSE DE ANCHIETA (1)</p> <p>PAIPE MANOEL DA NOBREGA (1)</p> <p>JARDIM SAO FRANCISCO (1)</p>	<p>PAN VILA NOVA MANCHESTER (1)</p> <p>PAN VILA FORMOSA (1)</p> <p>PAN VILA GUARANI (1)</p>	<p>PAN CENTRO EDUCACIONAL DA MOUCA (1)</p>
<p>11 DA-OSILVIRE PROVIMENTO EM COMISSAO ENTRE TITULARES DO SAUDE II OU I</p> <p>ENCARGADO DE SETOR II</p> <p>SETOR DE CONTROLE DE BENS PATRIMONIAIS</p> <p>SECAD DE ALMOXARIFADO</p> <p>DIVISAO ADMINISTRATIVA DSE 1</p> <p>(LEI 10.675/88) (DECRETO 27.903/89)</p>	<p>DO DISTRITO DE SAUDE DO TATUAPE</p> <p>MOOCA I (1)</p> <p>DO DISTRITO DE SAUDE DA MOUCA</p>	<p>DO DISTRITO DE SAUDE DO TATUAPE</p> <p>MOOCA I (1)</p> <p>DO DISTRITO DE SAUDE DA MOUCA</p>	<p>1 DA-OSILVIRE PROVIMENTO EM COMISSAO ENTRE TITULARES DO SAUDE II OU I</p> <p>ENCARGADO DE SETOR II</p> <p>DA ARS-4</p>
<p>11 DA-OSILVIRE PROVIMENTO EM COMISSAO ENTRE TITULARES DO SAUDE III OU II</p> <p>ENCARGADO DE SETOR II</p> <p>SETOR DE EXPEDIENTE</p> <p>POSTO DE ASSISTENCIA MEDICA/UNIDADE BASICA DE SAUDE - ADMINISTRACAO REGIONAL DE SAUDE 4</p> <p>(DECRETO 27.903/89)</p>	<p>DR. ANTONIO PIRES F. VILLA LOBOS (1)</p> <p>ENILIO SANTIAGO DE OLIVEIRA (1)</p> <p>JARDIM BRASILIA (1)</p> <p>VILA ITAPEVA (1)</p> <p>PAIPE JOSE DE ANCHIETA (1)</p> <p>PAIPE MANOEL DA NOBREGA (1)</p> <p>JARDIM SAO FRANCISCO (1)</p>	<p>DO DISTRITO DE SAUDE DO TATUAPE</p> <p>MOOCA I (1)</p> <p>DO DISTRITO DE SAUDE DA MOUCA</p>	<p>1 DA-OSILVIRE PROVIMENTO EM COMISSAO ENTRE TITULARES DO SAUDE III OU II</p> <p>ENCARGADO DE SETOR II</p> <p>DA ARS-4</p>

SITUACAO ATUAL

SITUACAO NOVA

DENOMINACAO DO CARGO	ODE. REF.	PROVIMENTO	DENOMINACAO DO CARGO	ODE. REF.	PROVIMENTO
IX - AUXILIAR DE GABINETE - ADMINISTRACAO REGIONAL DE SAUDE PENHA - ARS 4 (DECR. 27.903/89)	1	1 DA-02 LIVRE PROVIMENTO EM COMISSAO DENTRE SERVIDORES MUNICIPAIS.	IXI - AUXILIAR DE GABINETE - DA ARS-4	1	1 DA-02 LIVRE PROVIMENTO EM COMISSAO DENTRE SERVIDORES MUNICIPAIS.
X - ENCARREGADO DE TRAFEGO - SMS (LEI 10.252/86) (DECR. 25.809/88)	4	1 DA-02 LIVRE PROVIMENTO EM COMISSAO DENTRE TITULARES DE CARGOS DE NIVEL II DA CARREIRA DE MOTORISTA.	IXII - ENCARREGADO DE TRAFEGO - DA ARS-4	4	1 DA-02 LIVRE PROVIMENTO EM COMISSAO DENTRE TITULARES DE CARGOS DE NIVEL II DA CARREIRA DE MOTORISTA.
XI - ENCARREGADO DE ARMAZENAGEM - SMS (LEI 10.252/86) (DECR. 25.809/88)	1	1 DA-02 LIVRE PROVIMENTO EM COMISSAO DENTRE TITULARES DE CARGOS DE NIVEL II DA CARREIRA DE ARMAZENADOR	IXIII - ENCARREGADO DE ARMAZENAGEM - DA ARS-4	1	1 DA-02 LIVRE PROVIMENTO EM COMISSAO DENTRE TITULARES DE CARGOS DE NIVEL II DA CARREIRA DE ARMAZENADOR.
XII - ENCARREGADO DE CARPINTARIA - SMS (LEI 10.252/86) (DECR. 25.809/88)	1	1 DA-02 LIVRE PROVIMENTO EM COMISSAO DENTRE TITULARES DE CARGOS DE NIVEL II DA CARREIRA DE CARPINTEIRO.	IXIV - ENCARREGADO DE CARPINTARIA - DA ARS-4	1	1 DA-02 LIVRE PROVIMENTO EM COMISSAO DENTRE TITULARES DE CARGOS DE NIVEL II DA CARREIRA DE CARPINTEIRO.
XIII - ENCARREGADO DE JARDINAGEM - SMS (LEI 10.252/86) (DECR. 25.809/88)	1	1 DA-02 LIVRE PROVIMENTO EM COMISSAO DENTRE TITULARES DE CARGOS DE NIVEL II DA CARREIRA DE JARDINEIRO.	IXV - ENCARREGADO DE JARDINAGEM - DA ARS-4	1	1 DA-02 LIVRE PROVIMENTO EM COMISSAO DENTRE TITULARES DE CARGOS DE NIVEL II DA CARREIRA DE JARDINEIRO.
XIV - ENCARREGADO DE COZINHA - SMS (LEI 10.252/86) (DECR. 25.809/88)	2	1 DA-02 LIVRE PROVIMENTO EM COMISSAO DENTRE TITULARES DE CARGOS DE NIVEL II DA CARREIRA DE COZINHEIRO.	IXVI - ENCARREGADO DE COZINHA - DA ARS-4	2	1 DA-02 LIVRE PROVIMENTO EM COMISSAO DENTRE TITULARES DE CARGOS DE NIVEL II DA CARREIRA DE COZINHEIRO.
XV - ENCARREGADO DE LAVANDERIA - SMS (LEI 10.252/86) (DECR. 25.809/88)	2	1 DA-02 LIVRE PROVIMENTO EM COMISSAO DENTRE TITULARES DE CARGOS DE NIVEL II DA CARREIRA DE OPERADOR DE MAQUINAS DE MEDIO PORTE.	IXVII - ENCARREGADO DE LAVANDERIA - DA ARS-4	2	1 DA-02 LIVRE PROVIMENTO EM COMISSAO DENTRE TITULARES DE CARGOS DE NIVEL II DA CARREIRA SERVENTE OU OPERADOR DE MAQUINAS DE MEDIO PORTE.
XVI - ENCARREGADO DE COSTURA - SMS (LEI 10.252/86) (DECR. 25.809/88)	1	1 DA-02 LIVRE PROVIMENTO EM COMISSAO DENTRE TITULARES DE CARGOS DE NIVEL II DA CARREIRA DE COSTUREIRO.	IXVIII - ENCARREGADO DE COSTURA - DA ARS-4	1	1 DA-02 LIVRE PROVIMENTO EM COMISSAO DENTRE TITULARES DE CARGOS DE NIVEL II DA CARREIRA DE COSTUREIRO.

XVII - ENCARREGADO DE TURMA DE CONSERVACAO E CONSTRUCAO. SMS (LEI 10.252/86) (DECR. 25.809/88)	3	DA-02: LIVRE PROVIMENTO EM COMISSAO DENTRE TITULARES DE CARGOS DE NIVEL II DA CARREIRA DE CARPINTEIRO, ELETRICISTA, ENCANADOR, PEDREIRO, PINTOR E SERRALHEIRO.	XIX - ENCARREGADO DE TURMA DE CONSERVACAO E CONSTRUCAO. - DA ARS-4	3	DA-02: LIVRE PROVIMENTO EM COMISSAO DENTRE TITULARES DE CARGOS DE NIVEL II DA CARREIRA DE CARPINTEIRO, ELETRICISTA, ENCANADOR, PEDREIRO, PINTOR E SERRALHEIRO.
XVIII - ENCARREGADO DE ZELADORIA SMS (LEI 10.252/86) (DECR. 25.809/88)	1	DA-02: LIVRE PROVIMENTO EM COMISSAO DENTRE TITULARES DE CARGOS DE NIVEL II DA CARREIRA DE ZELADOR.	XX - ENCARREGADO DE ZELADORIA - DA ARS-4	1	DA-02: LIVRE PROVIMENTO EM COMISSAO DENTRE TITULARES DE CARGOS DE NIVEL II DA CARREIRA DE ZELADOR.
XIX - ENCARREGADO DE SERRALHERIA SMS (LEI 10.252/86) (DECR. 25.809/88)	1	DA-02: LIVRE PROVIMENTO EM COMISSAO DENTRE TITULARES DE CARGOS DE NIVEL II DA CARREIRA DE SERRALHEIRO.	XXI - ENCARREGADO DE SERRALHERIA - DA ARS-4	1	DA-02: LIVRE PROVIMENTO EM COMISSAO DENTRE TITULARES DE CARGOS DE NIVEL II DA CARREIRA DE SERRALHEIRO.
XX - ENCARREGADO DE POSTO DE ABASTECIMENTO SMS (LEI 10.252/86) (DECR. 25.809/88)	1	DA-02: LIVRE PROVIMENTO EM COMISSAO DENTRE TITULARES DE CARGOS DE NIVEL II DA CARREIRA DE LUBRIFICADOR DE VEICULOS.	XXII - ENCARREGADO DE POSTO DE ABASTECIMENTO - DA ARS-4	1	DA-02: LIVRE PROVIMENTO EM COMISSAO DENTRE TITULARES DE CARGOS DE NIVEL II DA CARREIRA DE LUBRIFICADOR DE VEICULOS.
XXI - ENCARREGADO DE SERVICOS MECANICOS SMS (LEI 10.252/86) (DECR. 25.809/88)	1	DA-02: LIVRE PROVIMENTO EM COMISSAO DENTRE TITULARES DE CARGOS DE NIVEL II DA CARREIRA DE MECANICO, MECANICO DE MANUINAS PESADAS, MECANICO DE REFRIGERACAO E MECANICO DE MANUTENCAO.	XXIII - ENCARREGADO DE SERVICOS MECANICOS - DA ARS-4	1	DA-02: LIVRE PROVIMENTO EM COMISSAO DENTRE TITULARES DE CARGOS DE NIVEL II DA CARREIRA DE MECANICO, MECANICO DE MANUINAS PESADAS, MECANICO DE REFRIGERACAO E MECANICO DE MANUTENCAO.

SITUAÇÃO ANTES

SITUAÇÃO ATUAL

DEMONSTRAÇÃO DO CARGO	QUE. REF.	PROVIMENTO	DEMONSTRAÇÃO DO CARGO	QUE. REF.	PROVIMENTO	
IV - CHEFE DE SEÇÃO TÉCNICA - POSTO DE ASSISTÊNCIA MÉDICA/UNIDADE BÁSICA DE SAÚDE - ADMINISTRAÇÃO REGIONAL DA SAÚDE - ARS (CÉDULO 27.900/87) - PAM JOSÉ WOLFRADO III(GERENCIADOR)(1) - PAM JARDIM SÃO PEDRO (1) - PAM VILA REGINA (1)	12	12 DA-10-LIVRE PROVIMENTO EM COMISSÃO ENTRE TITULARES DE CARGOS DE MÉDICO II OU I, COM CURSO DE CHEFIA	IV - CHEFE DE SEÇÃO TÉCNICA - UNIDADE BÁSICA DE SAÚDE - UBS - JOSE BONTAFACIO LIX (1) - JARDIM SÃO PEDRO (1) - VILA REGINA (1) - DO DISTRITO DE SAÚDE DE ITROUBA - SÃO MATEUS I (1) - JARDIM COLORADO (1) - SÃO CLARO (1) - DO DISTRITO DE SAÚDE DE SÃO MATEUS - CASTRO ALVES (1) - PNE DE SÃO PEDRO DE MIRA (1) - GUARANIZES (1) - DO DISTRITO DE SAÚDE DE GUARANIZES - CIDADE LIDER (1) - JARDIM NOSSA SENHORA DO CARMO (1) - SÃO TEREZINHA (1) - DO DISTRITO DE SAÚDE DE CARACARAÍ - DA ANS-5	12	12 DA-10-LIVRE PROVIMENTO EM COMISSÃO ENTRE TITULARES DE CARGOS DE MÉDICO II OU I, COM CURSO DE CHEFIA	IV - CHEFE DE SEÇÃO TÉCNICA - UNIDADE BÁSICA DE SAÚDE - UBS - JOSE BONTAFACIO LIX (1) - JARDIM SÃO PEDRO (1) - VILA REGINA (1) - DO DISTRITO DE SAÚDE DE ITROUBA - SÃO MATEUS I (1) - JARDIM COLORADO (1) - SÃO CLARO (1) - DO DISTRITO DE SAÚDE DE SÃO MATEUS - CASTRO ALVES (1) - PNE DE SÃO PEDRO DE MIRA (1) - GUARANIZES (1) - DO DISTRITO DE SAÚDE DE GUARANIZES - CIDADE LIDER (1) - JARDIM NOSSA SENHORA DO CARMO (1) - SÃO TEREZINHA (1) - DO DISTRITO DE SAÚDE DE CARACARAÍ - DA ANS-5
- PAM CASTRO ALVES (BANKO BRANCO) (1) - PAM PREFEITO PRESTES MATA (1) - PAM GUARANIZES (1)						
- PAM CIDADE LIDER (1) - PAM JARDIM NOSSA SENHORA DO CARMO (1) - UBS SANTA TEREZINHA (1)						

2 10A-10 LIVRE PROVIMENTO EM COMISSAO DENTRE SERVIDORES MUNICIPAIS PORTADORES DE DIPLOMA MEDICO, PREFERENTEMENTE GRADUADOS EM SAUDE PUBLICA

1 10A-10 LIVRE PROVIMENTO EM COMISSAO DENTRE SERVIDORES MUNICIPAIS PORTADORES DE DIPLOMA MEDICO, PREFERENTEMENTE GRADUADOS EM SAUDE PUBLICA

1 10A-10 LIVRE PROVIMENTO PELO PREFEITO DENTRE SERVIDORES COM DIPLOMA DE MEDICO.

1 10A-10 LIVRE PROVIMENTO EM COMISSAO ENTRE TITULARES DE CARGOS DE CONTADOR III OU II

1 10A-10 LIVRE PROVIMENTO EM COMISSAO DENTRE TITULARES DE CARGOS DE CONTADOR III OU II

- CHEFE DE SECAO TECNICA
- SECAO TECNICA DE MANUTENCAO
- DA ANS-5

- CHEFE DE SECAO TECNICA
- DA UNIDADE BASICA DE SAUDE - UBS:
- JOSE BUNIFACIO II
- DO DISTRITO DE SAUDE DE ITAGUERA
- DA ANS-5

- CHEFE DE SECAO TECNICA
- DA UNIDADE BASICA DE SAUDE - UBS:
- DR. CARLOS GUNTHER DE MELO
- DO DISTRITO DE SAUDE DE BURLINHAIS
- DA ANS-5

- CHEFE DE SECAO TECNICA
- SECAO TECNICA DE CONTABILIDADE
- DA ANS-5

- CHEFE DE SECAO TECNICA
- DA SECAO TECNICA DE CONTABILIDADE
- DA DIVISAO TECNICA DE FINANÇAS, MATEMATICA E PATRIMONIO
- DO DISTRITO DE SAUDE DE VILA CARLOSINA
- DA ANS-5

2 10A-10 LIVRE PROVIMENTO EM COMISSAO DENTRE SERVIDORES MUNICIPAIS PORTADORES DE DIPLOMA MEDICO, PREFERENTEMENTE GRADUADOS EM SAUDE PUBLICA

1 10A-10 LIVRE PROVIMENTO EM COMISSAO DENTRE SERVIDORES MUNICIPAIS PORTADORES DE DIPLOMA MEDICO, PREFERENTEMENTE GRADUADOS EM SAUDE PUBLICA

1 10A-10 LIVRE PROVIMENTO PELO PREFEITO DENTRE SERVIDORES COM DIPLOMA DE MEDICO.

1 10A-10 LIVRE PROVIMENTO EM COMISSAO ENTRE TITULARES DE CARGOS DE CONTADOR III OU II

1 10A-10 LIVRE PROVIMENTO EM COMISSAO DENTRE TITULARES DE CARGOS DE CONTADOR III OU II

- CHEFE DE SECAO TECNICA
- SECAO TECNICA DE MANUTENCAO, SMS/ANS-5 (DECRETO 27.815/89 - SAR)

- CHEFE DE SECAO TECNICA
- ADMINISTRACAO REGIONAL DA SAUDE-ANS-5 (DECRETO 27.815/89)

- CHEFE DE SECAO TECNICA
- DISTRITO DE SAUDE ITAGUERA - ANS-5 (DECRETO 27.815/89)

- CHEFE DE SECAO TECNICA
- SECAO DE CONTABILIDADE (DIVISAO DE SUPRIMENTOS - SMS - G)
- (DECRETO 27.903/89)

- CHEFE DE SECAO TECNICA
- SECAO DE CONTABILIDADE (SMS-2)
- (DECRETO 27.903/89)

SITUAÇÃO ATUAL		SITUAÇÃO ANTERIOR	
DENOMINAÇÃO DO CARGO	QUANT. REF.	DENOMINAÇÃO DO CARGO	QUANT. REF.
- CHEFE DE SEÇÃO TÉCNICA - CHEFE DE CLÍNICA MÚLTICA GERAL - DA DIVISÃO MÉDICA - DSE-3 (DECRETO 27.495/89-ISE)	1	- CHEFE DE SEÇÃO TÉCNICA - DA SEÇÃO TÉCNICA DE INFORMAÇÃO EM SAÚDE - DA DIVISÃO TÉCNICA DE EPIDEMIOLOGIA E VIGILÂNCIA EM SAÚDE - DO DISTRITO DE SAÚDE DE GUARANHES - DA ANS - 5	1
- CHEFE DE SEÇÃO TÉCNICA - SEÇÃO DE SERVIÇO TÉCNICO EM AUDIO-VISUAL - DIVISÃO DE EDUCAÇÃO EM SAÚDE DSE-4 (DECRETO 27.495/89-ISE)	1	- CHEFE DE SEÇÃO TÉCNICA - DA SEÇÃO TÉCNICA DE DESENVOLVIMENTO E FORMAÇÃO DE PESSOAL - DA DIVISÃO TÉCNICA DE RECURSOS HUMANOS - DO DISTRITO DE SAÚDE DE GUARANHES - DA ANS - 5	1
- ASSISTENTE TÉCNICO I - GRUPO DE DESENVOLVIMENTO DA REDE FISIOLÓGICA DA ATENÇÃO À SAÚDE - CONS (DECRETO 27.495/89)	1	- ASSISTENTE TÉCNICO I - DA ANS 5	1
- ASSISTENTE TÉCNICO I - GRUPO DE DESENVOLVIMENTO DA REDE FISIOLÓGICA DA ATENÇÃO À SAÚDE - CONS (DECRETO 27.495/89)	1	- ASSISTENTE TÉCNICO I - DA ANS 5	1
- ASSISTENTE TÉCNICO I - DA ADMINISTRAÇÃO REGIONAL DE SAÚDE - ANS-5 (DECRETO 27.015/89)	2	- ASSISTENTE TÉCNICO I - DA ANS 5	2
- ASSISTENTE TÉCNICO I - DA INQUILINARIA ANS 5 (DECRETO 27.015/89)	2	- ASSISTENTE TÉCNICO I - DA ANS 5	2

DENOMINAÇÃO DO CARGO	QUANT. REF.	DENOMINAÇÃO DO CARGO	QUANT. REF.
- CHEFE DE SEÇÃO TÉCNICA - DA SEÇÃO TÉCNICA DE INFORMAÇÃO EM SAÚDE - DA DIVISÃO TÉCNICA DE EPIDEMIOLOGIA E VIGILÂNCIA EM SAÚDE - DO DISTRITO DE SAÚDE DE GUARANHES - DA ANS - 5	1	- CHEFE DE SEÇÃO TÉCNICA - DA SEÇÃO TÉCNICA DE DESENVOLVIMENTO E FORMAÇÃO DE PESSOAL - DA DIVISÃO TÉCNICA DE RECURSOS HUMANOS - DO DISTRITO DE SAÚDE DE GUARANHES - DA ANS - 5	1
- ASSISTENTE TÉCNICO I - GRUPO DE DESENVOLVIMENTO DA REDE FISIOLÓGICA DA ATENÇÃO À SAÚDE - CONS (DECRETO 27.495/89)	1	- ASSISTENTE TÉCNICO I - DA ANS 5	1
- ASSISTENTE TÉCNICO I - GRUPO DE DESENVOLVIMENTO DA REDE FISIOLÓGICA DA ATENÇÃO À SAÚDE - CONS (DECRETO 27.495/89)	1	- ASSISTENTE TÉCNICO I - DA ANS 5	1
- ASSISTENTE TÉCNICO I - DA ADMINISTRAÇÃO REGIONAL DE SAÚDE - ANS-5 (DECRETO 27.015/89)	2	- ASSISTENTE TÉCNICO I - DA ANS 5	2
- ASSISTENTE TÉCNICO I - DA INQUILINARIA ANS 5 (DECRETO 27.015/89)	2	- ASSISTENTE TÉCNICO I - DA ANS 5	2

DENOMINAÇÃO DO CARGO	QUANT. REF.	DENOMINAÇÃO DO CARGO	QUANT. REF.
- CHEFE DE SEÇÃO TÉCNICA - CHEFE DE CLÍNICA MÚLTICA GERAL - DA DIVISÃO MÉDICA - DSE-3 (DECRETO 27.495/89-ISE)	1	- CHEFE DE SEÇÃO TÉCNICA - DA SEÇÃO TÉCNICA DE INFORMAÇÃO EM SAÚDE - DA DIVISÃO TÉCNICA DE EPIDEMIOLOGIA E VIGILÂNCIA EM SAÚDE - DO DISTRITO DE SAÚDE DE GUARANHES - DA ANS - 5	1
- CHEFE DE SEÇÃO TÉCNICA - SEÇÃO DE SERVIÇO TÉCNICO EM AUDIO-VISUAL - DIVISÃO DE EDUCAÇÃO EM SAÚDE DSE-4 (DECRETO 27.495/89-ISE)	1	- CHEFE DE SEÇÃO TÉCNICA - DA SEÇÃO TÉCNICA DE DESENVOLVIMENTO E FORMAÇÃO DE PESSOAL - DA DIVISÃO TÉCNICA DE RECURSOS HUMANOS - DO DISTRITO DE SAÚDE DE GUARANHES - DA ANS - 5	1
- ASSISTENTE TÉCNICO I - GRUPO DE DESENVOLVIMENTO DA REDE FISIOLÓGICA DA ATENÇÃO À SAÚDE - CONS (DECRETO 27.495/89)	1	- ASSISTENTE TÉCNICO I - DA ANS 5	1
- ASSISTENTE TÉCNICO I - GRUPO DE DESENVOLVIMENTO DA REDE FISIOLÓGICA DA ATENÇÃO À SAÚDE - CONS (DECRETO 27.495/89)	1	- ASSISTENTE TÉCNICO I - DA ANS 5	1
- ASSISTENTE TÉCNICO I - DA ADMINISTRAÇÃO REGIONAL DE SAÚDE - ANS-5 (DECRETO 27.015/89)	2	- ASSISTENTE TÉCNICO I - DA ANS 5	2
- ASSISTENTE TÉCNICO I - DA INQUILINARIA ANS 5 (DECRETO 27.015/89)	2	- ASSISTENTE TÉCNICO I - DA ANS 5	2

- ASSISTENTE TECNICO I	- ASSISTENTE TECNICO I	- ASSISTENTE TECNICO I	- ASSISTENTE TECNICO I	1	1	1	1
- DIVISAO DE ORCUN-OLIGIA - DGE-2 (LEI 10.675/89)(DECRETO 27.675/89-DSE)	- DIVISAO DE ORCUN-OLIGIA - DGE-2 (LEI 10.675/89)(DECRETO 27.675/89-DSE)	- CARGO DE CIRURGIAO DENTISTA DE SAUDE ESCOLAR III OU II	- CARGO DE CIRURGIAO DENTISTA DE SAUDE ESCOLAR III OU II	1	1	1	1
- ASSISTENTE TECNICO I	- ASSISTENTE TECNICO I	- ASSISTENTE TECNICO I	- ASSISTENTE TECNICO I	2	2	2	2
- DIVISAO DE EDUCACAO EM SAUDE - DSE-4 (DECRETO 27.675/89-DSE)(LEI 10.675/88)	- DIVISAO DE EDUCACAO EM SAUDE - DSE-4 (DECRETO 27.675/89-DSE)(LEI 10.675/88)	- CARGO DE EDUCADOR DE SAUDE PUBLICA III OU II	- CARGO DE EDUCADOR DE SAUDE PUBLICA III OU II	1	1	1	1
- ASSISTENTE TECNICO I	- ASSISTENTE TECNICO I	- ASSISTENTE TECNICO I	- ASSISTENTE TECNICO I	1	1	1	1
- DIVISAO MEDICA - DSE-3 (DECRETO 27.675/89 - DSE)	- DIVISAO MEDICA - DSE-3 (DECRETO 27.675/89 - DSE)	- CARGO DE EDUCADOR DE SAUDE PUBLICA III OU II	- CARGO DE EDUCADOR DE SAUDE PUBLICA III OU II	1	1	1	1
- ASSISTENTE TECNICO I	- ASSISTENTE TECNICO I	- ASSISTENTE TECNICO I	- ASSISTENTE TECNICO I	1	1	1	1
- DIVISAO DE FONOAUDILOGIA - DSE-6 (DECRETO 27.675/89 - DSE)	- DIVISAO DE FONOAUDILOGIA - DSE-6 (DECRETO 27.675/89 - DSE)	- CARGO DE EDUCADOR DE SAUDE PUBLICA III OU II	- CARGO DE EDUCADOR DE SAUDE PUBLICA III OU II	1	1	1	1
- ASSISTENTE TECNICO I	- ASSISTENTE TECNICO I	- ASSISTENTE TECNICO I	- ASSISTENTE TECNICO I	1	1	1	1
- DIVISAO DE PSICOLOGIA - DSE-5 (DECRETO 27.675/89 - DSE)	- DIVISAO DE PSICOLOGIA - DSE-5 (DECRETO 27.675/89 - DSE)	- CARGO DE EDUCADOR DE SAUDE PUBLICA III OU II	- CARGO DE EDUCADOR DE SAUDE PUBLICA III OU II	1	1	1	1

SITUACAO NOVA

SITUACAO ATUAL

DEMONSTRACAO DO CARGO	QUANT. REF.	PROVIMENTO	DEMONSTRACAO DO CARGO	QUANT. REF.	PROVIMENTO
- CHEFE DE SECAO II - SECAO DE EXPEDIENTE E PESSOAL - DIVISAO TECNICA DE MANUTENCAO-DATE-2 - DEPARTAMENTO DE APOIO TECNICO - DATE - DO GABINETE - SMS LEI 9286/81	1	IDA-07-ILVIRE PROVIMENTO EM COMISSAO ENTRE TITULARES DE CARGO DE AUXILIAR ADMINISTRATIVO DA SAUDE III	- CHEFE DE SECAO II - DA SECAO DE ADMINISTRACAO DE PESSOAL - DA DIVISAO TECNICA DE RECURSOS HUMANOS - DA ARS-5	1	IDA-07-ILVIRE PROVIMENTO EM COMISSAO ENTRE TITULARES DE CARGO DE AUXILIAR ADMINISTRATIVO DA SAUDE III
- CHEFE DE SECAO II - SECAO DE EXPEDIENTE E PESSOAL - DEPARTAMENTO DE APOIO TECNICO - DATE G - SMS - 6 (LEI 9.281/81)	1	IDA-07-ILVIRE PROVIMENTO EM COMISSAO ENTRE TITULARES DE CARGO DE AUXILIAR ADMINISTRATIVO DA SAUDE III	- CHEFE DE SECAO II - DA SECAO DE SERVICIOS CLINICOS - DA ARS 5	1	IDA-07-ILVIRE PROVIMENTO EM COMISSAO ENTRE TITULARES DE CARGO DE AUXILIAR ADMINISTRATIVO DA SAUDE III
- ENCARREGADO DE SETOR II - SETOR DE EXPEDIENTE - DIVISAO DE ODONTOLOGIA - DSE-E (LEI 10.675/88) (DECRETO 27.695/89)	1	IDA-05-ILVIRE PROVIMENTO EM COMISSAO ENTRE TITULARES DE CARGO DE AUXILIAR ADMINISTRATIVO DA SAUDE II OU I	- ENCARREGADO DE SETOR II - SETOR DE EXPEDIENTE - DA ARS 5	1	IDA-05-ILVIRE PROVIMENTO EM COMISSAO ENTRE TITULARES DE CARGO DE AUXILIAR ADMINISTRATIVO DA SAUDE II OU I
- ENCARREGADO DE SETOR II - SETOR DE EXPEDIENTE - POSTO DE ASSISTENCIA MEDICA/UNIDADE BASICA DE SAUDE (ADMINISTRACAO REGIONAL DE SAUDE - 5 (27.903/89)	16	IDA-05-ILVIRE PROVIMENTO EM COMISSAO ENTRE TITULARES DE CARGO DE AUXILIAR ADMINISTRATIVO DA SAUDE III(OU)II	- ENCARREGADO DE SETOR II - SETOR DE EXPEDIENTE - DA UNIDADE BASICA DE SAUDE - JES	16	IDA-05-ILVIRE PROVIMENTO EM COMISSAO ENTRE TITULARES DE CARGO DE AUXILIAR ADMINISTRATIVO DA SAUDE III(OU)II
- PAM JOSE BONIFACIO II (PAINEIRAS) (1) - PAM JOSE BONIFACIO III(SERINGUEIRAS)(1) - PAM JARDIN SAO PEDRO (1) - PAM VILA REGINA (1)			JOSE BONIFACIO II (1) JOSE BONIFACIO III (1) JARDIN SAO PEDRO (1) VILA REGINA (1)		
			- DO DISTRITO DE SAUDE DE ITAQUEMA		

PAN CIDADE SAO MATEUS (1)
PAN JARDIM COLORADO (1)
PAN RIO CLARO (1)

PAN JARDIM SUARES (1)
PAN CIDADE TIRADENTES I (1)
PAN GUARANASES (1)

PAN PREFEITO PRESTES MAIA (1)
PAN PRES. JUSCELINO (1)
PAN DR. CARLOS G. MELO (1)

PAN CIDADE LIDER (1)
PAN JARDIM NOSSA SENHORA DO CARMO (1)
PAN JARDIM HELIAN (1)

- ENCARREGADO DE SETOR II
PAN DRA GLORIA RODRIGUES DOS SANTOS
BONFIM (1)

SAO MATEUS I (1)
JARDIM COLORADO (1)
RIO CLARO (1)
- DO DISTRITO DE SAUDE DE SAO MATEUS

JARDIM SUARES (1)
TIRADENTES (1)
GUARANASES (1)

PREFEITO PRESTES MAIA (1)
PRES. JUSCELINO (1)
DR. CARLOS GENTILE MELO (1)
- DO DISTRITO DE SAUDE DE GUARANASES

CIDADE LIDER (1)
JARDIM NOSSA SENHORA DO CARMO (1)
JARDIM HELIAN (1)
- DO DISTRITO DE SAUDE CARMOSINA

- ENCARREGADO DE SETOR II
- DO SETOR DE EXPEDIENTE
- DO PRONTO SOCORRO MUNICIPAL DRA GLO-
RIA RODRIGUES DOS SANTOS BONFIM (1)
- DO DISTRITO DE SAUDE DE GUARANASES
- DA ARS 5

1 DA-OS LIVRE PROVIMENTO EN COMISSAO ENTRE TITULARES DO
CARGO DE AUXILIAR ADMINISTRATIVO DA SAUDE III(ou)II

1 DA-OS LIVRE PROVIMENTO EN COMISSAO ENTRE TITULARES DO
CARGO DE AUXILIAR ADMINISTRATIVO DA SAUDE III(ou)II

SITUAÇÃO ATUAL		SITUAÇÃO NOVA	
DESCRIÇÃO DO CARGO	QUANT. REF.	DESCRIÇÃO DO CARGO	QUANT. REF.
SETOR DE TRANSPORTES - SECÃO DE ATIVIDADES COMPLEMENTARES - DIVISÃO ADMINISTRATIVA - DSE 1 (LEI 10575/88) (DECR. 27.695/89)	1 DA-OSLIVRE PROVIMENTO EM COMISSÃO ENTRE TITULARES DO CARGO DE AUXILIAR ADMINISTRATIVO DA SAÚDE II OU I.	ENCARREGADO DE SETOR II - ANS-5	1 DA-OSLIVRE PROVIMENTO EM COMISSÃO ENTRE TITULARES DO CARGO DE AUXILIAR ADMINISTRATIVO DA SAÚDE II OU I
ENCARREGADO DE SETOR II - SETOR DE EXPEDIENTE DA ADMINISTRAÇÃO REGIONAL DE SAÚDE BUTANTAPA ANS 2 (DECRETO 27.902/89)	1 DA-OSLIVRE PROVIMENTO EM COMISSÃO ENTRE TITULARES DO CARGO DE AUXILIAR ADMINISTRATIVO DA SAÚDE II OU I	ENCARREGADO DE SETOR II - DA ANS-5	1 DA-OSLIVRE PROVIMENTO EM COMISSÃO ENTRE TITULARES DO CARGO DE AUXILIAR ADMINISTRATIVO DA SAÚDE II OU I
ENCARREGADO DE SETOR II - SETOR DE REQUISICIONAMENTO E CONTROLE DE MATERIAL DA SECÃO DE ALMOXARFADO - DIVISÃO ADMINISTRATIVA - DSE 1	5 DA-OSLIVRE PROVIMENTO EM COMISSÃO ENTRE TITULARES DO CARGO DE AUXILIAR ADMINISTRATIVO DA SAÚDE II OU I	ENCARREGADO DE SETOR II - DA ANS-5	5 DA-OSLIVRE PROVIMENTO EM COMISSÃO ENTRE TITULARES DO CARGO DE AUXILIAR ADMINISTRATIVO DA SAÚDE II OU I
ENCARREGADO DE SETOR II - SETOR DE CADASTRO E MOVIMENTAÇÃO DA SECÃO DE PESSOAL - DA DIVISÃO ADMINISTRATIVA - DSE - 1	1 DA-OSLIVRE PROVIMENTO EM COMISSÃO ENTRE TITULARES DO CARGO DE AUXILIAR ADMINISTRATIVO DA SAÚDE II OU I	ENCARREGADO DE SETOR II - DA ANS-5	1 DA-OSLIVRE PROVIMENTO EM COMISSÃO ENTRE TITULARES DO CARGO DE AUXILIAR ADMINISTRATIVO DA SAÚDE II OU I
ENCARREGADO DE SETOR II - SETOR DE APOIO ADMINISTRATIVO AS CLINICAS - DA SECÃO DE APOIO ADMINISTRATIVO AS CLINICAS - DA DIVISÃO ADMINISTRATIVA - DSE 1	3 DA-OSLIVRE PROVIMENTO EM COMISSÃO ENTRE TITULARES DO CARGO DE AUXILIAR ADMINISTRATIVO DA SAÚDE II OU I	ENCARREGADO DE SETOR II - DA ANS-5	3 DA-OSLIVRE PROVIMENTO EM COMISSÃO ENTRE TITULARES DO CARGO DE AUXILIAR ADMINISTRATIVO DA SAÚDE II OU I

VIII - AUXILIAR DE GABINETE - DA ANS 5 - ASSISTENCIA TECNICA DA ADMINISTRACAO	1 1DA-02 LIVRE PROVIMENTO PELO SECRETARIO DENTRE SERVIDO - RES MUNICIPAIS.	VIII - AUXILIAR DE GABINETE - DA ANS - 5	1 1DA-02 LIVRE PROVIMENTO PELO SECRETARIO DENTRE SERVIDO - RES MUNICIPAIS.
IX - ENCARREGADO DE ARMAZENAGEM - SMS (LEI 10.252/86) (DECRETO 25.809/88)	1 1DA-02 LIVRE PROVIMENTO EM COMISSAO DENTRE TITULARES DE CARGOS DE NIVEL II DA CARREIRA DE ARMAZENADOR	IX - ENCARREGADO DE ARMAZENAGEM - DA ANS.5	1 1DA-02 LIVRE PROVIMENTO EM COMISSAO DENTRE TITULARES DE CARGOS DE NIVEL II DA CARREIRA DE ARMAZENADOR
X - ENCARREGADO DE CARPINTARIA - SMS (LEI 10.252/86) (DECRETO 25.809/88)	2 1DA-02 LIVRE PROVIMENTO EM COMISSAO DENTRE TITULARES DE CARGOS DE NIVEL II DA CARREIRA DE CARPINTEIRO	IX - ENCARREGADO DE CARPINTARIA - DA ANS.5	2 1DA-02 LIVRE PROVIMENTO EM COMISSAO DENTRE TITULARES DE CARGOS DE NIVEL II DA CARREIRA DE CARPINTEIRO
XI - ENCARREGADO DE COSTURA - SMS (LEI 10.252/86) (DECRETO 25.809/88)	2 1DA-02 LIVRE PROVIMENTO EM COMISSAO DENTRE TITULARES DE CARGOS DE NIVEL II DA CARREIRA DE COSTUREIRO	XI - ENCARREGADO DE COSTURA - DA ANS.5	2 1DA-02 LIVRE PROVIMENTO EM COMISSAO DENTRE TITULARES DE CARGOS DE NIVEL II DA CARREIRA DE COSTUREIRO
XII - ENCARREGADO DE COZINHA - SMS (LEI 10.252/86) (DECRETO 25.809/88)	1 1DA-02 LIVRE PROVIMENTO EM COMISSAO DENTRE TITULARES DE CARGOS DE NIVEL II DA CARREIRA DE COZINHEIRO	XII - ENCARREGADO DE COZINHA - DA ANS.5	1 1DA-02 LIVRE PROVIMENTO EM COMISSAO DENTRE TITULARES DE CARGOS DE NIVEL II DA CARREIRA DE COZINHEIRO

SITUACAO NOVA

SITUACAO ATUAL

DESIGNACAO DO CARGO	CODE. REF.	PROVIMENTO	DESIGNACAO DO CARGO	QUANT. REF.	PROVIMENTO
XVIII - ENCARREGADO DE LAVANDERIA - SMS (LEI 10.252/86)	2	1DA-02-ILIVRE PROVIMENTO EM COMISSAO DENTRE TITULARES DE CARGOS DE NIVEL II DA CARREIRA DE SERVENTE OU OPERADOR DE MAQUINA DE MEDIO PORTE	XVIII - ENCARREGADO DE LAVANDERIA - DA ANS.5	2	1DA-02-ILIVRE PROVIMENTO EM COMISSAO DENTRE TITULARES DE CARGOS DE NIVEL II DA CARREIRA DE SERVENTE OU OPERADOR DE MAQUINA DE MEDIO PORTE
XIX - ENCARREGADO DE POSTO DE ABASTECIMENTO - SMS (LEI 10.252/86)	2	1DA-02-ILIVRE PROVIMENTO EM COMISSAO DENTRE TITULARES DE CARGOS DE NIVEL II DA CARREIRA DE LUBRIFICADOR DE VEICULOS	XIX - ENCARREGADO DE POSTO DE ABASTECIMENTO - DA ANS.5	2	1DA-02-ILIVRE PROVIMENTO EM COMISSAO DENTRE TITULARES DE CARGOS DE NIVEL II DA CARREIRA DE LUBRIFICADOR DE VEICULOS
XX - ENCARREGADO DE SERVICIOS MECANICOS - SMS (LEI 10.252/86)	1	1DA-02-ILIVRE PROVIMENTO EM COMISSAO DENTRE TITULARES DE CARGOS DE NIVEL II DA CARREIRA DE MECANICO, MECANICO DE MAQUINAS PESADA, MECANICO DE REFRIGERACAO E MECANICO DE MANUTENCAO	XX - ENCARREGADO DE SERVICIOS MECANICOS - DA ANS.5	1	1DA-02-ILIVRE PROVIMENTO EM COMISSAO DENTRE TITULARES DE CARGOS DE NIVEL II DA CARREIRA DE MECANICO, MECANICO DE MAQUINAS PESADA, MECANICO DE REFRIGERACAO E MECANICO DE MANUTENCAO
XXI - ENCARREGADO DE TRAFEGO - SMS (LEI 10.252/86)	4	1DA-02-ILIVRE PROVIMENTO EM COMISSAO DENTRE TITULARES DE CARGOS DE NIVEL II DA CARREIRA DE MOTORISTA	XXI - ENCARREGADO DE TRAFEGO - DA ANS.5	4	1DA-02-ILIVRE PROVIMENTO EM COMISSAO DENTRE TITULARES DE CARGOS DE NIVEL II DA CARREIRA DE MOTORISTA
XXII - ENCARREGADO DE TURNA DE CONSERVACAO E CONSTRUCAO - SMS (LEI 10.252/86)	3	1DA-02-ILIVRE PROVIMENTO EM COMISSAO DENTRE TITULARES DE CARGOS DE NIVEL II DA CARREIRA DE CARPINTEIRO, ELETRICISTA, ENCANADOR, PEDREIRO, PINTOR E SEBIA- ILHEIRO	XXII - ENCARREGADO DE TURNA DE CONSERVACAO E CONSTRUCAO - DA ANS.5	3	1DA-02-ILIVRE PROVIMENTO EM COMISSAO DENTRE TITULARES DE CARGOS DE NIVEL II DA CARREIRA DE CARPINTEIRO, ELETRICISTA, ENCANADOR, PEDREIRO, PINTOR E SEBIA- ILHEIRO
XXIII - ENCARREGADO DE ZELADORIA - SMS (LEI 10.252/86)	1	1DA-02-ILIVRE PROVIMENTO EM COMISSAO DENTRE TITULARES DE CARGOS DE NIVEL II DA CARREIRA DE ZELADOR	XXIII - ENCARREGADO DE ZELADORIA - DA ANS.5	1	1DA-02-ILIVRE PROVIMENTO EM COMISSAO DENTRE TITULARES DE CARGOS DE NIVEL II DA CARREIRA DE ZELADOR

ANEXO III DA TABELA DE CARGOS DA ARS-6

FLS - 1 - ADMINISTRACAO REGIONAL DE SAUDE DE SAO MIGUEL - ARS-6

SITUACAO ATUAL		SITUACAO NOVA	
DESIGNACAO DO CARGO	CODE. REF.	DESIGNACAO DO CARGO	CODE. REF.
	PROVIMENTO		PROVIMENTO
I - DIRETOR ADJUNTO ADMINISTRACAO REGIONAL SAUDE SAO MIGUEL (DECRETO 27.815/89) (LEI 10.376/87)	1 10A-12 LIVRE PROVIMENTO PELO PREFEITO DENTRE SERVIDORES DA CARREIRA DE MEDICO, GRADUADOS EM SAUDE PUBLICA.	- ASSESSOR TECNICO DA ADMINISTRACAO REGIONAL DE SAUDE DE SAO MIGUEL - ARS-6	1 10A-12 LIVRE PROVIMENTO PELO PREFEITO DENTRE SERVIDORES DA CARREIRA DE MEDICO, GRADUADOS EM SAUDE PUBLICA.
II - DIRETOR DE DIVISAO TECNICA - DIVISAO DE EDUCACAO EM SAUDE DSE-4 (LEI 10.675/88) (DECRETO 27.675/89)	1 10A-13 LIVRE PROVIMENTO EM COMISSAO ENTRE TITULARES DE CARGOS DE EDUCADOR DE SAUDE PUBLICA IV OU III.	- SUPERVISOR TECNICO II DA ARS-6	1 10A-12 LIVRE PROVIMENTO EM COMISSAO ENTRE TITULARES DE CARGOS DE EDUCADOR DE SAUDE PUBLICA IV OU III.
III - ASSISTENTE TECNICO II ASSISTENCIA TECNICA DAS ADMINISTRACOES REGIONAIS DE SAUDE - ARS-6 (LEI 9.286/81) (DECRETO 27.903/89)	1 10A-11 LIVRE PROVIMENTO EM COMISSAO DENTRE SERVIDORES MUNICIPAIS PORTADORES DE DIPLOMA DE NIVEL UNIVERSITARIO	- ASSISTENTE TECNICO II ASSISTENCIA TECNICA DA ARS 6	1 10A-11 LIVRE PROVIMENTO EM COMISSAO DENTRE SERVIDORES MUNICIPAIS PORTADORES DE DIPLOMA DE NIVEL UNIVERSITARIO
- ASSISTENTE TECNICO II ASSISTENCIA TECNICA DAS ADMINISTRACOES REGIONAIS DE SAUDE - ARS-6 (LEI 9.286/81) (DECRETO 27.903/89)	1 10A-11 LIVRE PROVIMENTO EM COMISSAO DENTRE SERVIDORES MUNICIPAIS PORTADORES DE DIPLOMA DE CIRURGIAO DENTISTA COM CURSO DE ADMINISTRACAO HOSPITALAR OU SAUDE PUBLICA E EXPERIENCIA MINIMA DE 2 ANOS NA AREA DE SAUDE.	- ASSISTENTE TECNICO II ASSISTENCIA TECNICA DA ARS 6	1 10A-11 LIVRE PROVIMENTO EM COMISSAO DENTRE SERVIDORES MUNICIPAIS PORTADORES DE DIPLOMA DE CIRURGIAO DENTISTA COM CURSO DE ADMINISTRACAO HOSPITALAR OU SAUDE PUBLICA E EXPERIENCIA MINIMA DE 2 ANOS NA AREA DE SAUDE.

SITUAÇÃO ATUAL

DEMONSTRAÇÃO DO CARGO	QUANT. REF.	PROVIMENTO	DEMONSTRAÇÃO DO CARGO	QUANT. REF.	PROVIMENTO
IV - CHEFE DE SEÇÃO TÉCNICA - POSTO DE ASSISTÊNCIA TÉCNICA/UNIDADES BÁSICAS DE SAÚDE (ADMINISTRAÇÃO REGIONAL DE SAÚDE DA ARS-6) (LEI 9.286/91) (DECRETO 27.903/89) - UBS DR. PEDRO DE SOUZA CAMPOS (1) - UBS JARDIM POPULAR (1) - UBS PEDRO JOSE NUNES (1) - UBS VILA CISPER (1) - UBS DR. CARLOS OLIVALDO DE SOUZA LOPES MUNIZ (1) - PAM JARDIM HELENA (1) - PAM JARDIM MAIA (1)	7	DA-10 LIVRE PROVIMENTO EM COMISSÃO DENTRE TITULARES DE CARGOS DE MÉDICO II OU I, COM CURSO DE CHEFIA.	IV - CHEFE DE SEÇÃO TÉCNICA - DA UNIDADE BÁSICA DE SAÚDE - UBS: - DR. PEDRO DE SOUZA CAMPOS (1) - JARDIM POPULAR (1) - PEDRO JOSE NUNES (1) - VILA CISPER (1) - DR. CARLOS OLIVALDO DE SOUZA LOPES MUNIZ (1) - DO DISTRITO DE SAÚDE DE EMELIHO MATARAZZO - JARDIM HELENA (1) - JARDIM MAIA (1) - DO DISTRITO DE SAÚDE DE SÃO MIGUEL - DA ARS-6	7	DA-10 LIVRE PROVIMENTO EM COMISSÃO DENTRE TITULARES DE CARGOS DE MÉDICO II OU I, COM CURSO DE CHEFIA.
- CHEFE DE SEÇÃO TÉCNICA - PAM DR. ATUALPA GIRAO RABELO (1) - DA ARS-6	1	DA-10 LIVRE PROVIMENTO EM COMISSÃO DENTRE TITULARES DE CARGOS DE MÉDICO II OU I, COM CURSO DE CHEFIA.	- CHEFE DE SEÇÃO TÉCNICA - PRONTO SOCORRO MUNICIPAL DR. ATUALPA GIRAO RABELO - DO DISTRITO DE SAÚDE DE ITAIM PAULISTA - DA ARS-6	1	DA-10 LIVRE PROVIMENTO EM COMISSÃO DENTRE TITULARES DE CARGOS DE MÉDICO II OU I, COM CURSO DE CHEFIA.
- CHEFE DE SEÇÃO TÉCNICA - SEÇÃO DE BIBLIOTECA E DOCUMENTAÇÃO - DIVISÃO DE EDUCAÇÃO EM SAÚDE DSE-4 - (LEI 10.675/88) (DECRETO 27675/89)	1	DA-10 LIVRE PROVIMENTO EM COMISSÃO PELO PREFEITO ENTRE PORTADORES DE DIPLOMA DE BIBLIOTECÁRIO III OU II.	- CHEFE DE SEÇÃO TÉCNICA - DA ARS-6	1	DA-10 LIVRE PROVIMENTO EM COMISSÃO PELO PREFEITO ENTRE PORTADORES DE DIPLOMA DE BIBLIOTECÁRIO III OU II.

SITUAÇÃO NOVA

- CHEFE DE SECÃO TÉCNICA	1	DA-10/LIVRE PROVIMENTO EM COMISSÃO PELO PREFEITO ENTRE PORTADORES DE DIPLOMA DE FONOAUDILOGIA.	- CHEFE DE SECÃO TÉCNICA	1	DA-10/LIVRE PROVIMENTO EM COMISSÃO PELO PREFEITO ENTRE PORTADORES DE DIPLOMA DE FONOAUDILOGIA.
- SECÃO DE APOIO TÉCNICO			- DA SECÃO TÉCNICA DE INFORMACÃO EM SAÚDE		
- DIVISÃO DE FONOAUDILOGIA DSE-6 (LEI 10.675/88) (DECRETO 27.695/89)			- DA DIVISÃO TÉCNICA DE EPIDEMIOLOGIA E VIGILANCIA EM SAÚDE		
			- DO DISTRITO DE SAÚDE DE SÃO MIGUEL		
			- DA ARS-6		
- CHEFE DE SECÃO TÉCNICA	1	DA-10/LIVRE PROVIMENTO EM COMISSÃO PELO PREFEITO ENTRE TITULARES DO CARGO DE PSICÓLOGO III OU II.	- CHEFE DE SECÃO TÉCNICA	1	DA-10/LIVRE PROVIMENTO EM COMISSÃO PELO PREFEITO ENTRE TITULARES DO CARGO DE PSICÓLOGO III OU II.
- SECÃO DE PSICOLOGIA ESCOLAR			- DA SECÃO TÉCNICA DE DESENVOLVIMENTO E FORNECIMENTO DE PESSOAL		
- DIVISÃO DE PSICOLOGIA DSE-5 (LEI 10.675/88) (DECRETO 27.695/89)			- DA DIVISÃO TÉCNICA DE RECURSOS HUMANOS		
			- DO DISTRITO DE SAÚDE DE SÃO MIGUEL		
			- DA ARS-6		
- CHEFE DE SECÃO TÉCNICA	1	DA-10/LIVRE PROVIMENTO EM COMISSÃO DENTRE SERVIDORES MUNICIPAIS PORTADORES DE DIPLOMA DE MÉDICO, PRE-REFERENTEMENTE GRADUADOS EM SAÚDE PÚBLICA.	- CHEFE DE SECÃO TÉCNICA	1	DA-10/LIVRE PROVIMENTO EM COMISSÃO DENTRE SERVIDORES MUNICIPAIS PORTADORES DE DIPLOMA DE MÉDICO, PRE-REFERENTEMENTE GRADUADOS EM SAÚDE PÚBLICA.
- SECÃO TÉCNICA DE MANUTENÇÃO ARS-6 (DECRETO 27.815/89) (LEI 10.135/86)			- SECÃO TÉCNICA DE MANUTENÇÃO		
			- DA ARS-6		
- CHEFE DE SECÃO TÉCNICA	2	DA-10/LIVRE PROVIMENTO EM COMISSÃO DENTRE SERVIDORES MUNICIPAIS PORTADORES DE DIPLOMA DE MÉDICO, PRE-REFERENTEMENTE GRADUADOS EM SAÚDE PÚBLICA.	- CHEFE DE SECÃO TÉCNICA	2	DA-10/LIVRE PROVIMENTO EM COMISSÃO DENTRE SERVIDORES MUNICIPAIS PORTADORES DE DIPLOMA DE MÉDICO, PRE-REFERENTEMENTE GRADUADOS EM SAÚDE PÚBLICA.
- SHS - ARS-6 e 8 (DECRETO 27.815/89)			- DA UNIDADE BÁSICA DE SAÚDE - UBS: VILA NOVA CURUÇA		
			- DA UNIDADE BÁSICA DE SAÚDE - UBS: VILA JACUI		
			- DO DISTRITO DE SAÚDE DE SÃO MIGUEL		
			- DA ARS-6		
- CHEFE DE SECÃO TÉCNICA	1	DA-10/LIVRE PROVIMENTO, PELO PREFEITO, ENTRE SERVIDORES COM DIPLOMA DE MÉDICO.	- CHEFE DE SECÃO TÉCNICA	1	DA-10/LIVRE PROVIMENTO, PELO PREFEITO, ENTRE SERVIDORES COM DIPLOMA DE MÉDICO.
- DS SÃO MIGUEL ARS-6 (LEI 10.135/86) (DECRETO 27.815/89)			- DA UNIDADE BÁSICA DE SAÚDE - UBS: VILA PROGRESSO		
			- DO DISTRITO DE SAÚDE DE SÃO MIGUEL		
			- DA ARS-6		

SITUACAO ATUAL		SITUACAO NOVA	
DEMONINACAO DO CARGO	CODE. REF.	DEMONINACAO DO CARGO	CODE. REF.
V - ASSISTENTE TECNICO I - ARS-6 (LEI 10.135/86) (DECRETO 27.815/89)	2 10A-09 LIVRE PROVIMENTO PELO PREFEITO ENTRE SERVIDORES MUNICIPAIS PORTADORES DE DIPLOMA DE MEDICO, PRE-REFERENTEMENTE GRADUADOS EM SAUDE PUBLICA.	V - ASSISTENTE TECNICO I - DA ARS-6	2 10A-09 LIVRE PROVIMENTO PELO PREFEITO ENTRE SERVIDORES MUNICIPAIS PORTADORES DE DIPLOMA DE MEDICO, PRE-REFERENTEMENTE GRADUADOS EM SAUDE PUBLICA.
- ASSISTENTE TECNICO I - DISTRITO DE SAUDE SAO MIGUEL - DA ARS-6 (LEI 10.135/86) (DECRETO 27.815/89)	2 10A-09 LIVRE PROVIMENTO PELO PREFEITO ENTRE SERVIDORES MUNICIPAIS PORTADORES DE DIPLOMA DE MEDICO, PRE-REFERENTEMENTE GRADUADOS EM SAUDE PUBLICA.	- ASSISTENTE TECNICO I - DA ARS-6	2 10A-09 LIVRE PROVIMENTO PELO PREFEITO ENTRE SERVIDORES MUNICIPAIS PORTADORES DE DIPLOMA DE MEDICO, PRE-REFERENTEMENTE GRADUADOS EM SAUDE PUBLICA.
- ASSISTENTE TECNICO I - DIVISAO MEDICA DSE-3 (LEI 10.675/88) (DECRETO 27.695/89)	2 10A-09 LIVRE PROVIMENTO EM COMISSAO PELO PREFEITO ENTRE INTEGRANTES DA CARREIRA DE MEDICO DE SAUDE ESCOLAR III OU II.	- ASSISTENTE TECNICO I - DA ARS-6	2 10A-09 LIVRE PROVIMENTO EM COMISSAO PELO PREFEITO ENTRE INTEGRANTES DA CARREIRA DE MEDICO DE SAUDE ESCOLAR III OU II.
- ASSISTENTE TECNICO I - SECAO DE AFOJO TECNICO - DIVISAO MEDICA DE FONOAUDILOGIA DSE-6 (LEI 10.675/88) (DECRETO 27.695/89)	1 10A-09 LIVRE PROVIMENTO EM COMISSAO PELO PREFEITO ENTRE INTEGRANTES DA CARREIRA DE FONOAUDILOGO	- ASSISTENTE TECNICO I - DA ARS-6	1 10A-09 LIVRE PROVIMENTO EM COMISSAO PELO PREFEITO ENTRE INTEGRANTES DA CARREIRA DE FONOAUDILOGO
- ASSISTENTE TECNICO I - DIVISAO DE EDUCACAO EM SAUDE DSE-4 (LEI 10.675/88) (DECRETO 27.695/89)	1 10A-09 LIVRE PROVIMENTO EM COMISSAO ENTRE TITULARES DE CARGO DE EDUCADOR DE SAUDE PUBLICA III OU II.	- ASSISTENTE TECNICO I - DA ARS-6	1 10A-09 LIVRE PROVIMENTO EM COMISSAO ENTRE TITULARES DE CARGO DE EDUCADOR DE SAUDE PUBLICA III OU II.
- ASSISTENTE TECNICO I - DIVISAO DE ODONTOLOGIA - DSE-2 (LEI 10.675/88) (DECRETO 27.695/89)	1 10A-09 LIVRE PROVIMENTO EM COMISSAO ENTRE TITULARES DO CARGO DE CIRURGAO DENTISTA DE SAUDE ESCOLAR III OU II.	- ASSISTENTE TECNICO I - DA ARS-6	1 10A-09 LIVRE PROVIMENTO EM COMISSAO ENTRE TITULARES DO CARGO DE CIRURGAO DENTISTA DE SAUDE ESCOLAR III OU II.

SITUACAO ATUAL

SITUACAO NOVA

DENOMINACAO DO CARGO	MODE. REF.	PROVIMENTO	DENOMINACAO DO CARGO	MODE. REF.	PROVIMENTO
- ENCARREGADO DE SETOR II	1	DA-05: LIVRE PROVIMENTO EM COMISSAO ENTRE TITULARES DE	- ENCARREGADO DE SETOR II	1	DA-05: LIVRE PROVIMENTO EM COMISSAO ENTRE TITULARES DE
- SETOR DE PONTO		CARGOS DE AUXILIAR ADMINISTRATIVO DA SAUDE III OU II:	- DO SETOR DE EXPEDIENTE		CARGOS DE AUXILIAR ADMINISTRATIVO DA SAUDE III OU
- DA SECAO DE EXPEDIENTE E PESSOAL			- DA ARS-6		
- DA DIVISAO TECNICA DE MANUTENCAO - DATE					
2 - DEPARTAMENTO DE APOIO TECNICO- DATE					
SMS - 6					
(LEI 9.726/84) (DECRETO 18.241/82)					
- ENCARREGADO DE SETOR II	1	DA-05: LIVRE PROVIMENTO EM COMISSAO DENTRE PORTADORES DE	- ENCARREGADO DE SETOR II	1	DA-05: LIVRE PROVIMENTO EM COMISSAO DENTRE PORTADORES DE
(MANUTENCAO, REPAROS E REFORMAS DE PRE-		CERTIFICADO DE CURSO DE MANUTENCAO OU EXPERIENCIA	- DA ARS-6		CERTIFICADO DE CURSO DE MANUTENCAO OU EXPERIENCIA
DIO MEDICO - ASSISTENCIAIS)		MINIMA DE 5 ANOS NA AREA			MINIMA DE 5 ANOS NA AREA
- DA DIVISAO TECNICA DE MANUTENCAO - DATE-2					
SMS - 6					
(LEI 9.286/81)					
- ENCARREGADO DE SETOR II	5	DA-05: LIVRE PROVIMENTO EM COMISSAO ENTRE TITULARES DE	- ENCARREGADO DE SETOR II	5	DA-05: LIVRE PROVIMENTO EM COMISSAO ENTRE TITULARES DE
- SETOR DE APOIO ADMINISTRATIVO AS CLI-		CARGOS DE AUXILIAR ADMINISTRATIVO DE SAUDE II OU I	- SETOR DE PROTOCOLO E ARQUIVO (1)		CARGOS DE AUXILIAR ADMINISTRATIVO DE SAUDE II OU
NICAS			- DA ARS-6		
- DA SECAO DE APOIO ADMINISTRATIVO AS			- ARS-6 (4)		
CLINICAS					
- DA DIVISAO ADMINISTRATIVA - DSE-1					
(LEI 10.675/88) (DECRETO 27.695/89)					

SITUACAO ATUAL		SITUACAO NOVA	
DESIGNACAO DO CARGO	CODE. REF.	DESIGNACAO DO CARGO	CODE. REF.
	PROVIMENTO		PROVIMENTO
VIII - ENCARREGADO DE POSTO DE ABASTECIMENTO - SMS (LEI 10.252/86) (DECRETO 25.809/88)	1 DA-02 LIVRE PROVIMENTO EM COMISSAO DENTRE TITULARES DE CARGOS DE NIVEL II DA CARREIRA DE LUBRIFICADOR DE VEICULOS	VIII - ENCARREGADO DE POSTO DE ABASTECIMENTO - DA ARS-6	1 DA-02 LIVRE PROVIMENTO EM COMISSAO DENTRE TITULARES DE CARGOS DE NIVEL II DA CARREIRA DE LUBRIFICADOR DE VEICULOS
IX - ENCARREGADO DE ZELADORIA - SMS (LEI 10.252/86) (DECRETO 25.809/88)	1 DA-02 LIVRE PROVIMENTO EM COMISSAO DENTRE TITULARES DE CARGOS DE NIVEL II DA CARREIRA DE ZELADOR	IX - ENCARREGADO DE ZELADORIA - DA ARS-6	1 DA-02 LIVRE PROVIMENTO EM COMISSAO DENTRE TITULARES DE CARGOS DE NIVEL II DA CARREIRA DE ZELADOR
X - ENCARREGADO DE ARMAZENAGEM - SMS (LEI 10.252/86) (DECRETO 25.809/88)	1 DA-02 LIVRE PROVIMENTO EM COMISSAO DENTRE TITULARES DE CARGOS DE NIVEL II DA CARREIRA DE ARMAZENADOR	IX - ENCARREGADO DE ARMAZENAGEM - DA ARS-6	1 DA-02 LIVRE PROVIMENTO EM COMISSAO DENTRE TITULARES DE CARGOS DE NIVEL II DA CARREIRA DE ARMAZENADOR
XI - ENCARREGADO DE CARPINTARIA - SMS (LEI 10.252/86) (DECRETO 25.809/88)	1 DA-02 LIVRE PROVIMENTO EM COMISSAO DENTRE TITULARES DE CARGOS DE NIVEL II DA CARREIRA DE CARPINTEIRO	XI - ENCARREGADO DE CARPINTARIA - DA ARS-6	1 DA-02 LIVRE PROVIMENTO EM COMISSAO DENTRE TITULARES DE CARGOS DE NIVEL II DA CARREIRA DE CARPINTEIRO
XII - ENCARREGADO DE COSTURA - SMS (LEI 10.252/86) (DECRETO 25.809/88)	1 DA-02 LIVRE PROVIMENTO EM COMISSAO DENTRE TITULARES DE CARGOS DE NIVEL II DA CARREIRA DE COSTUREIRO	XII - ENCARREGADO DE COSTURA - DA ARS-6	1 DA-02 LIVRE PROVIMENTO EM COMISSAO DENTRE TITULARES DE CARGOS DE NIVEL II DA CARREIRA DE COSTUREIRO

XIII	- ENCARREGADO DE COZINHA - SMS (LEI 10.252/86) (DECRETO 25.809/88)	2	DA-02: LIVRE PROVIMENTO EM COMISSAO DENTRE TITULARES DE CARGOS DE NIVEL II DA CARREIRA DE COZINHEIRO	XIII - ENCARREGADO DE COZINHA - DA ARS-6	2	DA-02: LIVRE PROVIMENTO EM COMISSAO DENTRE TITULARES DE CARGOS DE NIVEL II DA CARREIRA DE COZINHEIRO
XIV	- ENCARREGADO DE LAVANDERIA - SMS (LEI 10.252/86) (DECRETO 25.809/88)	2	DA-02: LIVRE PROVIMENTO EM COMISSAO DENTRE TITULARES DE CARGOS DE NIVEL II DA CARREIRA DE SERVENTE OU OPERADOR DE MAQUINAS DE MEDIO PORTE	XIV - ENCARREGADO DE LAVANDERIA - DA ARS-6	2	DA-02: LIVRE PROVIMENTO EM COMISSAO DENTRE TITULARES DE CARGOS DE NIVEL II DA CARREIRA DE SERVENTE OU OPERADOR DE MAQUINAS DE MEDIO PORTE
XV	- ENCARREGADO DE PINTURA - SMS (LEI 10.252/86) (DECRETO 25.809/88)	1	DA-02: LIVRE PROVIMENTO EM COMISSAO DENTRE TITULARES DE CARGOS DE NIVEL II DA CARREIRA DE PINTOR	XV - ENCARREGADO DE PINTURA - DA ARS-6	1	DA-02: LIVRE PROVIMENTO EM COMISSAO DENTRE TITULARES DE CARGOS DE NIVEL II DA CARREIRA DE PINTOR
XVI	- ENCARREGADO DE SERVICOS DE ELETRICIDADE - SMS (LEI 10.252/86) (DECRETO 25.809/88)	1	DA-02: LIVRE PROVIMENTO EM COMISSAO DENTRE TITULARES DE CARGOS DE NIVEL II DA CARREIRA DE ELETRICISTA	XVI - ENCARREGADO DE SERVICOS DE ELETRICIDADE - DA ARS-6	1	DA-02: LIVRE PROVIMENTO EM COMISSAO DENTRE TITULARES DE CARGOS DE NIVEL II DA CARREIRA DE ELETRICISTA
XVII	- ENCARREGADO DE TRAFEGO - SMS (LEI 10.252/86) (DECRETO 25.809/88)	4	DA-02: LIVRE PROVIMENTO EM COMISSAO DENTRE TITULARES DE CARGOS DE NIVEL II DA CARREIRA DE MOTORISTA	XVII - ENCARREGADO DE TRAFEGO - DA ARS-6	4	DA-02: LIVRE PROVIMENTO EM COMISSAO DENTRE TITULARES DE CARGOS DE NIVEL II DA CARREIRA DE MOTORISTA
XVIII	- ENCARREGADO DE TURMA DE CONSERVACAO E CONSTRUCAO - SMS (LEI 10.252/86) (DECRETO 25.809/88)	2	DA-02: LIVRE PROVIMENTO EM COMISSAO DENTRE TITULARES DE CARGOS DE NIVEL II DA CARREIRA DE CARPINTEIRO, ELETRICISTA, ENCANADOR, PEDREIRO, PINTOR, SERRA-LEIRO	XVIII - ENCARREGADO DE TURMA DE CONSERVACAO E CONSTRUCAO - DA ARS-6	2	DA-02: LIVRE PROVIMENTO EM COMISSAO DENTRE TITULARES DE CARGOS DE NIVEL II DA CARREIRA DE CARPINTEIRO, ELETRICISTA, ENCANADOR, PEDREIRO, PINTOR, SERRA-LEIRO

ANEXO III DA TABELA DE CARGOS DA ARS-7

FLS 1 - ADMINISTRACAO REGIONAL DE SAUDE NOSSA SENHORA DO O/SANTANA/TUCURUVI - ARS-7

SITUACAO ATUAL		SITUACAO NOVA	
DENOMINACAO DO CARGO	QUANT. REF.	DENOMINACAO DO CARGO	QUANT. REF.
I - DIRETOR ADJUNTO ADMINISTRACAO REGIONAL DE SAUDE NSD/SANTANA/TUCURUVI - ARS-7 DEC. 27903/89 LEI 9286/81	1 DA-12	ASSESSOR TECNICO DA ADMINISTRACAO REGIONAL DE SAUDE NOSSA SENHORA DO O/SANTANA/TUCURUVI - ARS-7	1 DA-12
III - DIRETOR DE DIVISAO TECNICA DISTRITO DE SAUDE IPIRANGA -ARS-3 DEC. 27815/89 LEI 10.135/86	1 DA-12	DIRETOR ADJUNTO DA DIRECAO ADJUNTA DA ARS-7	1 DA-12
- DIRETOR DE DIVISAO TECNICA DIVISAO MEDICA DSE-3 LEI 10675/88	1 DA-12	SUPERVISOR TECNICO II DA ARS-7	1 DA-12
- DIRETOR DE DIVISAO TECNICA DIVISAO TECNICA DE TRANSPORTES-DATE.1 DO DEPARTAMENTO DE APOIO TECNICO-DATE - SMS.6 (LEI 9.286/81)	1 DA-12	DIRETOR DE DIVISAO TECNICA DA DIVISAO TECNICA DE TRANSPORTES DA ARS-7	1 DA-12

ILIVRE PROVIMENTO EM COMISSAO DENTRE TITULARES DE CARGOS DE MEDICO IV OU III, COM CURSO DE CHEFIA DE SAUDE PUBLICA.

ILIVRE PROVIMENTO PELO PREFEITO DENTRE SERVIDORES PORTADORES DE DIPLOMA DE MEDICO, GRADUADOS EM SAUDE PUBLICA.

ILIVRE PROVIMENTO EM COMISSAO DENTRE INTEGRANTES DE CARREIRA DE MEDICO DE SAUDE ESCOLAR IV OU III

ILIVRE PROVIMENTO EM COMISSAO DENTRE PORTADORES DE DIPLOMA DE NIVEL UNIVERSITARIO E CERTIFICADO DE CURSO DE ADMINISTRACAO DE FROTAS OU EXPERIENCIA COMPROVADA NA AREA.

III - ASSISTENTE JURIDICO (EXTINTA SUPERINTENDENCIA MEDICO HOSPITALAR DE URGENCIA) LEI 9170/80 DEC. 27/903/89	I	DA-11-LIVRE PROVIMENTO EM COMISSAO ENTRE TITULARES DE CARGOS DE PROCURADOR IV OU III.	IV - ASSISTENTE JURIDICO - DA ARS-7	1	DA-11 LIVRE PROVIMENTO EM COMISSAO ENTRE TITULARES DE CARGOS DE PROCURADOR IV OU III.
IV - ASSISTENTE TECNICO II ASSISTENCIA TECNICA DA ADMINISTRACAO REGIONAL DE SAUDE - ARS-7 (DEC. 27.903/89)	I	DA-11-LIVRE PROVIMENTO EM COMISSAO DENTRE SERVIDORES MUNICIPAIS PORTADORES DE DIPLOMA DE NIVEL UNIVER- SITARIO.	VI - ASSISTENTE TECNICO II - DA ASSISTENCIA TECNICA - DA ARS-7	1	DA-11 LIVRE PROVIMENTO EM COMISSAO DENTRE SERVIDORES MUNICIPAIS PORTADORES DE DIPLOMA DE NIVEL UNIVER- SITARIO.
- ASSISTENTE TECNICO II ASSISTENCIA TECNICA DA ADMINISTRACAO REGIONAL DE SAUDE - ARS-7 (DEC. 27.903/89)	I	DA-11-LIVRE PROVIMENTO EM COMISSAO DENTRE SERVIDORES MUNICIPAIS PORTADORES DE DIPLOMA DE NIVEL UNIVER- SITARIO E CURSO DE SAUDE PUBLICA.	- ASSISTENTE TECNICO II - DA ASSISTENCIA TECNICA - DA ARS-7	1	DA-11 LIVRE PROVIMENTO EM COMISSAO DENTRE SERVIDORES MUNICIPAIS PORTADORES DE DIPLOMA DE NIVEL UNIVER- SITARIO E CURSO DE SAUDE PUBLICA.
- ASSISTENTE TECNICO II ASSISTENCIA TECNICA DA ADMINISTRACAO REGIONAL DE SAUDE - ARS-5 (DEC. 27.903/89)	I	DA-11-LIVRE PROVIMENTO EM COMISSAO DENTRE SERVIDORES MUNICIPAIS PORTADORES DO DIPLOMA DE ASSISTENTE SOCIAL COM CURSO DE ADMINISTRACAO HOSPITALAR OU SAUDE PUBLICA E EXPERIENCIA MINIMA 2 ANOS NA AREA DE SAUDE.	- ASSISTENTE TECNICO II - DA ASSISTENCIA TECNICA - DA ARS-7	1	DA-11 LIVRE PROVIMENTO EM COMISSAO DENTRE SERVIDORES MUNICIPAIS PORTADORES DO DIPLOMA DE ASSISTENTE SOCIAL COM CURSO DE ADMINISTRACAO HOSPITALAR OU SAUDE PUBLICA E EXPERIENCIA MINIMA 2 ANOS NA AREA DE SAUDE.

SITUACAO ATUAL			SITUACAO NOVA		
DENOMINACAO DO CARGO	QUANT. REF.	PROVIMENTO	DENOMINACAO DO CARGO	QUANT. REF.	PROVIMENTO
- ASSISTENTE TECNICO II ASSISTENCIA TECNICA DA ADMINISTRACAO REGIONAL DE SAUDE -ARS-7 DEC. 27903/89	1	DA-11 LIVRE PROVIMENTO EM COMISSAO ENTRE TITULARES DE CARGOS DE ASSISTENTE SOCIAL III OU II, COM CURSO DE SAUDE PUBLICA E/OU ADMINISTRACAO HOSPITALAR E DE CHEFIA.	- ASSISTENTE TECNICO II - DA ASSISTENCIA TECNICA - DA ARS-7	1	DA-11 LIVRE PROVIMENTO EM COMISSAO ENTRE TITULARES DE CARGOS DE ASSISTENTE SOCIAL III OU II, COM CURSO DE SAUDE PUBLICA E/OU ADMINISTRACAO HOSPITALAR E DE CHEFIA.
- ASSISTENTE TECNICO II ASSISTENCIA TECNICA DA ADMINISTRACAO REGIONAL DE SAUDE -ARS-7 DEC. 27903/89	1	DA-11 LIVRE PROVIMENTO EM COMISSAO ENTRE TITULARES DE CARGOS DE EDUCADOR DE SAUDE PUBLICA III OU II.	- ASSISTENTE TECNICO II - DA ASSISTENCIA TECNICA - DA ARS-7	1	DA-11 LIVRE PROVIMENTO EM COMISSAO ENTRE TITULARES DE CARGOS DE EDUCADOR DE SAUDE PUBLICA III OU II.
- ASSISTENTE TECNICO II ASSISTENCIA TECNICA DA ADMINISTRACAO REGIONAL DE SAUDE -ARS-7 DEC. 27903/89	1	DA-11 LIVRE PROVIMENTO EM COMISSAO ENTRE TITULARES DE CARGOS DE CIRURGIAO DENTISTA III OU II COM CURSO DE SAUDE PUBLICA E CHEFIA.	- ASSISTENTE TECNICO II - DA ASSISTENCIA TECNICA - DA ARS-7	1	DA-11 LIVRE PROVIMENTO EM COMISSAO ENTRE TITULARES DE CARGOS DE CIRURGIAO DENTISTA III OU II COM CURSO DE SAUDE PUBLICA E CHEFIA.
- ASSISTENTE TECNICO II ASSISTENCIA TECNICA DA ADMINISTRACAO REGIONAL DE SAUDE -ARS-7 DEC. 27903/89	1	DA-11 LIVRE PROVIMENTO EM COMISSAO ENTRE TITULARES DE CARGOS DE ENFERMEIRO III OU II, COM CURSO DE SAU- DE PUBLICA E CHEFIA.	- ASSISTENTE TECNICO II - DA ASSISTENCIA TECNICA - DA ARS-7	1	DA-11 LIVRE PROVIMENTO EM COMISSAO ENTRE TITULARES DE CARGOS DE ENFERMEIRO III OU II, COM CURSO DE SAU- DE PUBLICA E CHEFIA.
- ASSISTENTE TECNICO II ASSISTENCIA TECNICA - ARS-7 DEC. 27903/89	2	DA-11 LIVRE PROVIMENTO EM COMISSAO ENTRE TITULARES DE CARGOS DE MEDICO III OU II, COM CURSO DE SAUDE PUBLICA, CHEFIA E TITULO DE ESPECIALIZACAO.	- ASSISTENTE TECNICO II - DA ASSISTENCIA TECNICA (1) - ARS-7 (PEDIATRIA)	2	DA-11 LIVRE PROVIMENTO EM COMISSAO ENTRE TITULARES DE CARGOS DE MEDICO III OU II, COM CURSO DE SAUDE PUBLICA, CHEFIA E TITULO DE ESPECIALIZACAO.

IV -	CHefe DE SeCAO TeCNICA	20	DA-10 LIVRE PROVIENTo EM CoNFISSAO ENTre TITULARES DE	VII -	CHefe DE SeCAO TeCNICA	20	DA-10 LIVRE PROVIENTo EM CoNFISSAO ENTre TITULARES DE
	- POSTO DE ASSISTENCIA MEDICA / UNIDADE		CARGOS DE MEDICO II OU I, CoN CoURSO DE CHEFIA.				CARGOS DE MEDICO II OU I, CoN CoURSO DE CHEFIA.
	BASICA DE SAUDE (ADMINISTRACAO REGIONAL DE SAUDE- 7) DEC. 27-903/89				DA UNIDADE BASICA DE SAUDE - UBS:		
	PAH DINA MARIQUINHA SCIASCIA (1)				· DONA MARIQUINHA SCIASCIA (1)		
	PAH DR. JOSE DE TOLEDO PIZA (1)				· DR. JOSE DE TOLEDO PIZA (1)		
	PAH VILA NIVI (1)				· VILA NIVI (1)		
	PAH DR. WANDERTO DIAS COSTA (1)				· DR. WANDERTO DIAS COSTA (1)		
	UBS VILA SARRINA (1)				· VILA SARRINA (1)		
	PAH VILA NOVA GALVAO (1)				· VILA NOVA GALVAO (1)		
					- DO DISTRITO DE SAUDE DE TUCURUVI/JACANA		
	PAH JOAQUIM ANTONIO EIRADO (1)				· JOAQUIM ANTONIO EIRADO (1)		
	PAH CHORA MENTINO (1)				· CHORA MENTINO (1)		
					- DO DISTRITO DE SAUDE DE SANTANA		
	UBS VILA IZZOLINA MAZZEI (1)				· VILA IZZOLINA MAZZEI (1)		
	UBS VILA MARIA (1)				· VILA MARIA (1)		
	UBS PARQUE NOVO MUNDO I (1)				· PARQUE NOVO MUNDO I (1)		
					- DO DISTRITO DE SAUDE DE VILA MARIA		

SITUACAO ATUAL

SITUACAO NOVA

DENOMINACAO DO CARGO

QUANT. REF.

PROVIMENTO

DENOMINACAO DO CARGO

QUANT. REF.

PROVIMENTO

PAH CASA VERDE (1)
 PAH FREGUESIA DO O (1)
 PAH VILA CRUZ DAS ALMAS (1)

PAH SILMARA R. MARCOLINO DE SOUZA (1)
 PAH JARDIM GUARANI (1)
 PAH PROF. MARIA CECILIA F. DOMINGUELO (1)
 PAH JARDIM VISTA ALEGRE (1)
 PAH JARDIM LADEIRA ROSA (1)
 PAH JARDIM IGARAI (1)

CHEFE DE SECAO TECNICA
 - FRONTO SOCORRO
 - ADMINISTRACAO REGIONAL DE SAUDE
 ARS 72 (1)

ARS-73 (1)

ARS-74 (1)

CASA VERDE (1)
 FREGUESIA DO O (1)
 VILA CRUZ DAS ALMAS (1)

- DO DISTRITO DE SAUDE DA FREGUESIA DO O

SILMARA REJANE MARCOLINO DE SOUZA (1)
 JARDIM GUARANI (1)
 PROF. MARIA CECILIA F. DOMINGUELO (1)
 JARDIM VISTA ALEGRE (1)
 JARDIM LADEIRA ROSA (1)
 JARDIM IGARAI (1)

- DO DISTRITO DE SAUDE DE BRASILANDIA
 - DA ARS-7

CHEFE DE SECAO TECNICA

- DO FRONTO SOCORRO MUNICIPAL "21 DE JUNHO"(1)

- DO DISTRITO DE SAUDE DA FREGUESIA DO O

- DO FRONTO SOCORRO MUNICIPAL DR. LAURO RIBAS BRAGA (1)

- DO FRONTO SOCORRO MUNICIPAL DO MANDUAQUI(1)
 - DO DISTRITO DE SAUDE DE SANTANA

4 DA-10 LIVRE PROVIMENTO EM COMISSAO ENTRE TITULARES DE
 CARGOS DE MEDICO III OU II, COM CURSO DE ADMI-
 NISTRACAO HOSPITALAR E CHEFIA

4

DA-10 LIVRE PROVIMENTO EM COMISSAO ENTRE TITULARES DE
 CARGOS DE MEDICO III OU II, COM CURSO DE ADMI-
 NISTRACAO HOSPITALAR E CHEFIA

ARS-75 (1)

- DO PRONTO SOCORRO MUNICIPAL DO JACANA(1)
- DO DISTRITO DE SAUDE DE TUCUSUVI/JACANA
- DA ARS-7

CHEFE DE SECAO TECNICA

- SECAO TECNICA DE MANUTENCAO (ARS-7)
DEC. 27815/89

1 DA-10 LIVRE PROVIMENTO EM COMISSAO PELO PREFEITO DENTRE
SERVIDORES MUNICIPAIS PORTADORES DE DIPLOMA DE
MEDICO, PREFERENTEMENTE GRADUADOS EM SAUDE PUBLICA

CHEFE DE SECAO TECNICA
- DA SECAO TECNICA DE MANUTENCAO

CHEFE DE SECAO TECNICA

ARS-1 E ARS-7
DEC. 27815/89

2 DA-10 LIVRE PROVIMENTO EM COMISSAO PELO PREFEITO DENTRE
SERVIDORES MUNICIPAIS PORTADORES DE DIPLOMA DE
MEDICO, PREFERENTEMENTE GRADUADOS EM SAUDE PUBLICA

CHEFE DE SECAO TECNICA
- DA UNIDADE BASICA DE SAUDE - UBS:
PARQUE NOVO MUNDO II (1)
- DO DISTRITO DE SAUDE DE VILA MARIA

VILA DIONISIA (1)

- DO DISTRITO DE SAUDE DE BRASILANDIA
- DA ARS-7

SITUAÇÃO NOVA

SITUAÇÃO ATUAL

DESCRIÇÃO DO CARGO	QUANT. REF.	PROVIMENTO	DESCRIÇÃO DO CARGO	QUANT. REF.	PROVIMENTO
VI- ASSISTENTE TECNICO I GRUPO DE DESENVOLVIMENTO DA REDE FISICA (CENTRO PARA ORGANIZACAO DA ATENCAO A SAUDE - COAS) DEC. 27903/89	1	DA-09 LIVRE PROVIMENTO EM COMISSAO DENTRE SERVIDORES MUNICIPAIS COM EXPERIENCIA NA AREA DE SAUDE	VIII- ASSISTENTE TECNICO I - DA ARS-7	1	DA-09 LIVRE PROVIMENTO EM COMISSAO DENTRE SERVIDORES MUNICIPAIS COM EXPERIENCIA NA AREA DE SAUDE
ASSISTENTE TECNICO I SIS - ARS-7 DEC. 27815/89	2	DA-09 LIVRE PROVIMENTO FELO PREFEITO, DENTRE SERVIDORES MUNICIPAIS, PORTADORES DE DIPLOMA DE MEDICO, PREFEIRENTEMENTE GRADUADOS EM SAUDE PUBLICA	- ASSISTENTE TECNICO I - DA ARS-7	2	DA-09 LIVRE PROVIMENTO FELO PREFEITO, DENTRE SERVIDORES MUNICIPAIS, PORTADORES DE DIPLOMA DE MEDICO, PREFEIRENTEMENTE GRADUADOS EM SAUDE PUBLICA
ASSISTENTE TECNICO I DISTRITO DE SAUDE TATUAPE ARS-4 DEC. 27815/89	3	DA-09 LIVRE PROVIMENTO FELO PREFEITO, DENTRE SERVIDORES MUNICIPAIS, PORTADORES DE DIPLOMA DE MEDICO, PREFEIRENTEMENTE GRADUADOS EM SAUDE PUBLICA	- ASSISTENTE TECNICO I - DA ARS-7	3	DA-09 LIVRE PROVIMENTO FELO PREFEITO, DENTRE SERVIDORES MUNICIPAIS, PORTADORES DE DIPLOMA DE MEDICO, PREFEIRENTEMENTE GRADUADOS EM SAUDE PUBLICA
ASSISTENTE TECNICO I DIVISAO DE PSICOLOGIA DSE-5 LEI 10.675/88 DEC. 27.695/89	1	DA-09 LIVRE PROVIMENTO EM COMISSAO FELO PREFEITO ENTRE INTEGRANTES DA CARREIRA DE PSICOLOGO IV E III	- ASSISTENTE TECNICO I - DA ARS-7	1	DA-09 LIVRE PROVIMENTO EM COMISSAO FELO PREFEITO ENTRE INTEGRANTES DA CARREIRA DE PSICOLOGO IV E III
ASSISTENTE TECNICO I DIVISAO MEDICA - DSE-3 LEI 10.675/88 DEC. 27.695/89	1	DA-09 LIVRE PROVIMENTO EM COMISSAO FELO PREFEITO ENTRE INTEGRANTES DA CARREIRA DE MEDICO DE SAUDE ESCOLAR: III OU II.	- ASSISTENTE TECNICO I - DA ARS-7	1	DA-09 LIVRE PROVIMENTO EM COMISSAO FELO PREFEITO ENTRE INTEGRANTES DA CARREIRA DE MEDICO DE SAUDE ESCOLAR: III OU II.
VIII- CHEFE DE GARAGEM - GARAGEM BARRA FUNDA - DIVISAO TECNICA DE TRANSPORTES - DATE.1 - DO DEPARTAMENTO DE APOIO TECNICO - DATE - SIS.6 (LEI 9.286/81)	1	DA-09 LIVRE PROVIMENTO EM COMISSAO DENTRE SERVIDORES MUNICIPAIS COM RECONHECIDA CAPACIDADE.	IX - CHEFE DE GARAGEM - DA DIVISAO TECNICA DE TRANSPORTES - DA ARS-7	1	DA-09 LIVRE PROVIMENTO EM COMISSAO DENTRE SERVIDORES MUNICIPAIS COM RECONHECIDA CAPACIDADE.
VIII- CHEFE DE SECAO II - SECAO DE SERVICOS GERAIS - DA ARS-9 (DEC. 27903/89)	1	DA-07 LIVRE PROVIMENTO EM COMISSAO FELO PREFEITO ENTRE TITULARES DE CARGOS DE AUXILIAR ADMINISTRATIVO DA SAUDE III.	IX - CHEFE DE SECAO II - DA SECAO DE ADMINISTRACAO DE PESSOAL - DA DIVISAO TECNICA DE RECURSOS HUMANOS	1	DA-07 LIVRE PROVIMENTO EM COMISSAO FELO PREFEITO ENTRE TITULARES DE CARGOS DE AUXILIAR ADMINISTRATIVO DA SAUDE III.
- CHEFE DE SECAO II - SECAO DE EXPEDIENTE E PESSOAL - DIVISAO TECNICA DE TRANSPORTES - DATE.1 - DO DEPARTAMENTO DE APOIO TECNICO-DATE - SIS.6 (LEI 9.286/81)	1	DA-07 LIVRE PROVIMENTO EM COMISSAO FELO PREFEITO ENTRE TITULARES DE CARGOS DE AUXILIAR ADMINISTRATIVO DA SAUDE III.	- CHEFE DE SECAO II - DA SECAO DE EXPEDIENTE E PESSOAL - DA DIVISAO TECNICA DE TRANSPORTES - DA ARS-7	1	DA-07 LIVRE PROVIMENTO EM COMISSAO FELO PREFEITO ENTRE TITULARES DE CARGOS DE AUXILIAR ADMINISTRATIVO DA SAUDE III.

SITUACAO NOVA

SITUACAO ATUAL

QUANT. REF.	PROVIMENTO	DEMINACAO DO CARGO	QUANT. REF.	PROVIMENTO	DEMINACAO DO CARGO	QUANT. REF.	PROVIMENTO
IX	1	DA-06 LIVRE PROVIMENTO EM COMISSAO DENTRE SERVIDORES MUNICIPAIS COM RECONHECIDA CAPACIDADE NA AREA.	1	DA-06 LIVRE PROVIMENTO EM COMISSAO DENTRE SERVIDORES MUNICIPAIS COM RECONHECIDA CAPACIDADE NA AREA.	<ul style="list-style-type: none"> - CHEFE DE SECAO I - SECAO DE OFICINA - DIVISAO TECNICA DE MANUTENCAO - DATE-2 - SMS-9 (LEI 9.286/81) 	1	DA-06 LIVRE PROVIMENTO EM COMISSAO DENTRE SERVIDORES MUNICIPAIS COM RECONHECIDA CAPACIDADE NA AREA.
	4	DA-06 LIVRE PROVIMENTO EM COMISSAO DENTRE SERVIDORES MUNICIPAIS COM RECONHECIDA CAPACIDADE NA AREA.	4	DA-06 LIVRE PROVIMENTO EM COMISSAO DENTRE SERVIDORES MUNICIPAIS COM RECONHECIDA CAPACIDADE NA AREA.	<ul style="list-style-type: none"> - CHEFE DE SECAO I - SECAO DE OFICINA (1) - SECAO DE TRAFEGO (1) - SECAO DE TACOGRAFIA (1) - SECAO DE REVISAO E MANUTENCAO PREVENTIVA DE VEICULOS (1) - DIVISAO TECNICA DE TRANSPORTES - DATE-1 - DO DEPARTAMENTO DE APOIO TECNICO - DATE - SMS-6 (LEI 9.286/81) 	4	DA-06 LIVRE PROVIMENTO EM COMISSAO DENTRE SERVIDORES MUNICIPAIS COM RECONHECIDA CAPACIDADE NA AREA.
IX	30	DA-05 LIVRE PROVIMENTO EM COMISSAO, PELO PREFEITO, ENTRE TITULARES DE CARGOS DE AUXILIO ADMINISTRATIVO DA SAUDE III OU II.	30	DA-05 LIVRE PROVIMENTO EM COMISSAO, PELO PREFEITO, ENTRE TITULARES DE CARGOS DE AUXILIO ADMINISTRATIVO DA SAUDE III OU II.	<ul style="list-style-type: none"> - ENCARREGADO DE SETOR II - SETOR ADMINISTRATIVO (PRONTO SOCORRO) DA ADMINISTRACAO REGIONAL DE SAUDE. - ARS-72 (1) - ARS-73 (1) - ARS-74 (1) 	30	DA-05 LIVRE PROVIMENTO EM COMISSAO PELO PREFEITO, ENTRE TITULARES DE CARGOS DE AUXILIO ADMINISTRATIVO DA SAUDE III OU II.

ARS-75 (1)

DECRETO 27903/89

- SETOR DE EXPEDIENTE (PRONTO SOCORRO)
DA ADMINISTRACAO REGIONAL DE SAUDE:

ARS-72 (1)

ARS-73 (1)

ARS-74 (1)

ARS-75 (1)

DEC. 27903/89

- DO PRONTO SOCORRO MUNICIPAL DO JACANA (1)
- DO DISTRITO DE SAUDE TUCURUVI/JACANA
- DA ARS-7

- SETOR DE EXPEDIENTE:

- DO PRONTO SOCORRO MUNICIPAL "21 DE JUNHO"(1)
- DO DISTRITO DE SAUDE DA FREGUESIA DO O

- DO PRONTO SOCORRO MUNICIPAL "DR. LAURO
RIBAS BRAGA" (1)

- DO PRONTO SOCORRO MUNICIPAL DO MANDAGUI(1)
- DO DISTRITO DE SAUDE DE SANTANA

- DO PRONTO SOCORRO MUNICIPAL DO JACANA (1)
- DO DISTRITO DE SAUDE TUCURUVI/JACANA
- DA ARS-7

SITUACAO ATUAL		SITUACAO NOVA	
DEMONINACAO DO CARGO	QUANT. REF.	DEMONINACAO DO CARGO	QUANT. REF.
- SETOR DE EXPEDIENTE DA ADMINISTRACAO REGIONAL DE SAUDE: 7 (1) DEC. 27903/89		- DO SETOR DE EXPEDIENTE (1) - DA ARS-7	
- SETOR PROTOCCLO E ARQUIVO DA ADMINISTRACAO REGIONAL DE SAUDE: 7 (1) DEC. 27903/89		- DO SETOR DE PROTOCCLO E ARQUIVO (1) - DA ARS-7	
- SETOR DE EXPEDIENTE - POSTO DE ASSISTENCIA MEDICA / UNIDADE BASICA DE SAUDE (ADMINISTRACAO REGIONAL DE SAUDE)		- DO SETOR DE EXPEDIENTE - DA UNIDADE BASICA DE SAUDE - UBS:	
PAH DINA MARIQUINHA SCIASCIA (1)		DONA MARIQUINHA SCIASCIA (1)	
PAH DR. JOSE DE TOLEDO PIZA (1)		DR. JOSE DE TOLEDO PIZA (1)	
UBS VILA SARRINA (1)		VILA SARRINA (1)	
PAH VILA NOVA GALVAO (1)		VILA NOVA GALVAO (1)	
PAH DR. WANDERTO DIAS COSTA (1)		WANDERTO DIAS COSTA (1)	
PAH JOAQUIM ANTONIO EIRADO (1)		- DO DISTRITO DE SAUDE TUCURUVI/JACANA JOAQUIM ANTONIO EIRADO (1) - DO DISTRITO DE SAUDE DE SANTANA	

SITUAÇÃO ATUAL		SITUAÇÃO NOVA	
DESCRIÇÃO DO CARGO	QUANT. REF.	DESCRIÇÃO DO CARGO	QUANT. REF.
<ul style="list-style-type: none"> UBS VILA MARIA (1) UBS PARQUE NOVO MUNDO I (1) UBS PARQUE NOVO MUNDO II (1) 		<ul style="list-style-type: none"> VILA MARIA (1) PARQUE NOVO MUNDO I (1) PARQUE NOVO MUNDO II (1) - DO DISTRITO DE SAÚDE DE VILA MARIA 	
<ul style="list-style-type: none"> PAN CASA VERDE (1) PAN FREGUESIA DO O (1) 		<ul style="list-style-type: none"> CASA VERDE (1) FREGUESIA DO O (1) - DO DISTRITO DE SAÚDE DA FREGUESIA DO O 	
<ul style="list-style-type: none"> PAN SILMARYA REJANE N. DE SOUZA (1) PAN JARDIM GUARANI (1) PAN JARDIM VISTA ALEGRE (1) PAN JARDIM LADEIRA ROSA (1) PAN JARDIM ICARAI (1) PAN PROF. MARIA CECILIA F. DOMINGUELO (1) UBS VILA BIONISIA (1) 		<ul style="list-style-type: none"> SILMARYA REJANE N. DE SOUZA (1) JARDIM GUARANI (1) JARDIM VISTA ALEGRE (1) JARDIM LADEIRA ROSA (1) JARDIM ICARAI (1) PROF. MARIA CECILIA F. DOMINGUELO (1) VILA BIONISIA (1) - DO DISTRITO DE SAÚDE DE BRASILELANDIA - DA ARS-7 	

DEC. 27. 903/89

<p> - SETOR DE PONTO E PRONTUARIO (1) - DA SECAO DE EXPEDIENTE E PESSOAL - SETOR DE EXPEDIENTE (1) - DA SECAO DE OFICINA - DA DIVISAO TECNICA DE TRANSPORTES-DATE.1 - DO DEPARTAMENTO DE APOIO TECNICO- DATE - SMS-6 LEI 9.286/81 </p>	<p> - DO SETOR DE PONTO E PRONTUARIO (1) - DA SECAO DE EXPEDIENTE E PESSOAL - DO SETOR DE EXPEDIENTE (1) - DA SECAO DE OFICINA - DA DIVISAO TECNICA DE TRANSPORTES - DA ARS-7 </p>		
<p> XI - INSPECTOR DE TRAFEGO - SUPERVISAO DE TRAFEGO - SECAO DE TRAFEGO - DIVISAO TECNICA DE TRANSPORTES - DATE.1 - DO DEPARTAMENTO DE APOIO TECNICO-DATE - SMS-6 LEI 9.286/81 </p>	<p> - INSPECTOR DE TRAFEGO - DA SECAO DE TRAFEGO - DA DIVISAO TECNICA DE TRANSPORTES - DA ARS-7 </p>	<p> 2 DA-05 LIVRE PROVIMENTO EM COMISSAO DENTRE SERVIDORES MUNICIPAIS COM RECONHECIDA CAPACIDADE. </p>	<p> 2 DA-05 LIVRE PROVIMENTO EM COMISSAO DENTRE SERVIDORES MUNICIPAIS COM RECONHECIDA CAPACIDADE. </p>
<p> XII - AUXILIAR DE GABINETE - ADMINISTRACAO REGIONAL DE SAUDE: 7 REC. 27903/89 </p>	<p> - AUXILIAR DE GABINETE - DA ARS-7 </p>	<p> 1 DA-02 LIVRE PROVIMENTO PELO SECRETARIO DENTRE SERVIDORES MUNICIPAIS. </p>	<p> 1 DA-02 LIVRE PROVIMENTO PELO SECRETARIO DENTRE SERVIDORES MUNICIPAIS. </p>
<p> - AUXILIAR DE GABINETE - DIVISAO TECNICA DE TRANSPORTES- DATE-1 - DO DEPARTAMENTO DE APOIO TECNICO-DATE - SMS-6 LEI 9.286/81 </p>	<p> - AUXILIAR DE GABINETE - DA DIVISAO TECNICA DE TRANSPORTES - DA ARS-7 </p>	<p> 1 DA-02 LIVRE PROVIMENTO PELO SECRETARIO DENTRE SERVIDORES MUNICIPAIS. </p>	<p> 1 DA-02 LIVRE PROVIMENTO PELO SECRETARIO DENTRE SERVIDORES MUNICIPAIS. </p>

SITUAÇÃO ATUAL

SITUAÇÃO NOVA

DESIGNAÇÃO DO CARGO	QUANT. REF.	PROVIMENTO	DESIGNAÇÃO DO CARGO	QUANT. REF.	PROVIMENTO
XIII - ENCARREGADO DE PINTURA DE VEICULOS - SMS LEI 10252/86 DEC. 25.809/88	2	DA-02 LIVRE PROVIMENTO EM COMISSÃO, DENTRE TITULARES DE CARGOS DE NIVEL II DA CARREIRA DE PINTOR DE VEICULOS	XV - ENCARREGADO DE PINTURA DE VEICULOS - DA ARS 7	2	DA-02 LIVRE PROVIMENTO EM COMISSÃO, DE TITULARES DE CARGOS DE NIVEL II DA CARREIRA DE PINTOR DE VEICULOS
XIV - ENCARREGADO DE SERVIÇOS MECÂNICOS - SMS LEI 10252/86 DEC. 25.809/88	1	DA-02 LIVRE PROVIMENTO EM COMISSÃO, ENTRE TITULARES DE CARGOS DE NIVEL II DA CARREIRA DE MECÂNICO, MECÂNICO DE MÁQUINAS PESADAS, MECÂNICO DE REFRIGERAÇÃO E MECÂNICO DE MANUTENÇÃO.	XVI - ENCARREGADO DE SERVIÇOS MECÂNICOS - DA ARS 7	1	DA-02 LIVRE PROVIMENTO EM COMISSÃO, ENTRE TITULARES DE CARGOS DE NIVEL II DA CARREIRA DE MECÂNICO, MECÂNICO DE MÁQUINAS PESADAS, MECÂNICO DE REFRIGERAÇÃO E MECÂNICO DE MANUTENÇÃO.
XV - ENCARREGADO DE SERVIÇOS DE ELETRICIDADE DE VEICULOS - SMS LEI 10252/86 DEC. 25.809/88	3	DA-02 LIVRE PROVIMENTO EM COMISSÃO ENTRE TITULARES DE CARGOS DE NIVEL II DA CARREIRA DE ELETRICISTA DE VEICULOS	XVII - ENCARREGADO DE SERVIÇOS DE ELETRICIDADE DE VEICULOS - DA ARS 7	3	DA-02 LIVRE PROVIMENTO EM COMISSÃO ENTRE TITULARES DE CARGOS DE NIVEL II DA CARREIRA DE ELETRICISTA DE VEICULOS
XVI - ENCARREGADO DE BORSACHARIA - SMS LEI 10252/86 DEC. 25.809/88	1	DA-02 LIVRE PROVIMENTO EM COMISSÃO ENTRE TITULARES DE CARGOS DE NIVEL II DA CARREIRA DE BORSACHEIRO	XVIII - ENCARREGADO DE BORSACHARIA - DA ARS 7	1	DA-02 LIVRE PROVIMENTO EM COMISSÃO ENTRE TITULARES DE CARGOS DE NIVEL II DA CARREIRA DE BORSACHEIRO
XVII - ENCARREGADO DE CARPINTARIA - SMS LEI 10252/86 DEC. 25.809/88	1	DA-02 LIVRE PROVIMENTO EM COMISSÃO, DENTRE TITULARES DE CARGOS DE NIVEL II DA CARREIRA DE CARPINTEIRO.	XIX - ENCARREGADO DE CARPINTARIA - DA ARS 7	1	DA-02 LIVRE PROVIMENTO EM COMISSÃO, DENTRE TITULARES DE CARGOS DE NIVEL II DA CARREIRA DE CARPINTEIRO.
XVIII - ENCARREGADO DE COSTURA - SMS	1	DA-02 LIVRE PROVIMENTO EM COMISSÃO, DENTRE TITULARES DE CARGOS DE NIVEL II DA CARREIRA DE COSTUREIRO	XX - ENCARREGADO DE COSTURA - DA ARS 7	1	DA-02 LIVRE PROVIMENTO EM COMISSÃO, DE TITULARES DE CARGOS DE NIVEL II DA CARREIRA DE COSTUREIRO

LEI 10252/86	DEC. 25.809/88	2	DA-02	LIVRE PROVIMENTO EM COMISSAO, ENTRE TITULARES DE CARGOS DE NIVEL II DA CARREIRA DE COZINHEIRO.	XXI - ENCARREGADO DE COZINHA - DA ARS 7	2	DA-02	LIVRE PROVIMENTO EM COMISSAO, ENTRE TITULARES DE CARGOS DE NIVEL II DA CARREIRA DE COZINHEIRO.
LEI 10252/86	DEC. 25.809/88	1	DA-02	LIVRE PROVIMENTO EM COMISSAO ENTRE TITULARES DE CARGOS DE NIVEL II DA CARREIRA DE JARDINEIRO.	XXII - ENCARREGADO DE JARDINAGEM - DA ARS 7	1	DA-02	LIVRE PROVIMENTO EM COMISSAO ENTRE TITULARES DE CARGOS DE NIVEL II DA CARREIRA DE JARDINEIRO.
LEI 10252/86	DEC. 25.809/88	3	DA-02	LIVRE PROVIMENTO EM COMISSAO ENTRE TITULARES DE CARGOS DE NIVEL II DA CARREIRA DE SERVENTE OU OPERADOR DE MAQUINAS DE MEDIO PORTE.	XXIII - ENCARREGADO DE LAVANDERIA - DA ARS 7	3	DA-02	LIVRE PROVIMENTO EM COMISSAO ENTRE TITULARES DE CARGOS DE NIVEL II DA CARREIRA DE SERVENTE OU OPERADOR DE MAQUINAS DE MEDIO PORTE.
LEI 10252/86	DEC. 25.809/88	1	DA-02	LIVRE PROVIMENTO EM COMISSAO ENTRE TITULARES DE CARGOS DE NIVEL II DA CARREIRA DE ARMAZENADOR.	XXIV - ENCARREGADO DE ARMAZENAGEM - DA ARS 7	1	DA-02	LIVRE PROVIMENTO EM COMISSAO ENTRE TITULARES DE CARGOS DE NIVEL II DA CARREIRA DE ARMAZENADOR.
LEI 10252/86	DEC. 25.809/88	2	DA-02	LIVRE PROVIMENTO EM COMISSAO ENTRE TITULARES DE CARGOS DE NIVEL II DA CARREIRA DE FUNILEIRO.	XXV - ENCARREGADO DE FUNILARIA - DA ARS 7	2	DA-02	LIVRE PROVIMENTO EM COMISSAO ENTRE TITULARES DE CARGOS DE NIVEL II DA CARREIRA DE FUNILEIRO.
LEI 10252/86	DEC. 25.809/88							

LEI 10252/86 DEC. 25.809/88
XXIX - ENCARREGADO DE COZINHA
- SMS

LEI 10252/86 DEC. 25.809/88
XX - ENCARREGADO DE JARDINAGEM
- SMS

LEI 10252/86 DEC. 25.809/88
XXI - ENCARREGADO DE LAVANDERIA
- SMS

LEI 10252/86 DEC. 25.809/88
XXII - ENCARREGADO DE ARMAZENAGEM
- SMS

LEI 10252/86 DEC. 25.809/88
XXIII - ENCARREGADO DE FUNILARIA
- SMS

LEI 10252/86 DEC. 25.809/88

SITUAÇÃO NOVA

SITUAÇÃO ATUAL

DENOMINAÇÃO DO CARGO	QUANT. REF.	PROVIMENTO	DENOMINAÇÃO DO CARGO	QUANT. REF.	PROVIMENTO
XXIV - ENCARREGADO DE LAVAGEM E LUBRIFICAÇÃO - SMS	3	DA-02 ILIVRE PROVIMENTO EM COMISSÃO ENTRE TITULARES DE CARGOS DE NIVEL II DA CARREIRA DE LUBRIFICADOR DE VEICULOS.	XXVII - ENCARREGADO DE LAVAGEM E LUBRIFICAÇÃO - DA ARS 7	3	DA-02 ILIVRE PROVIMENTO EM COMISSÃO ENTRE TITULARES DE CARGOS DE NIVEL II DA CARREIRA DE LUBRIFICADOR DE VEICULOS.
LEI 10252/86 DEC. 25.809/88	1	DA-02 ILIVRE PROVIMENTO EM COMISSÃO ENTRE TITULARES DE CARGOS DE NIVEL II DA CARREIRA DE OPERADOR DE MAQUINAS PESADAS.	XXVII - ENCARREGADO DE MAQUINAS - DA ARS 7	1	ILIVRE PROVIMENTO EM COMISSÃO ENTRE TITULARES DE CARGOS DE NIVEL II DA CARREIRA DE OPERADOR DE MAQUINAS PESADAS.
LEI 10252/86 DEC. 25.809/88	1	DA-02 ILIVRE PROVIMENTO EM COMISSÃO ENTRE TITULARES DE CARGOS DE NIVEL II DA CARREIRA DE PINTOR.	XXVIII - ENCARREGADO DE PINTURA - DA ARS 7	1	ILIVRE PROVIMENTO EM COMISSÃO ENTRE TITULARES DE CARGOS DE NIVEL II DA CARREIRA DE PINTOR.
LEI 10252/84 DEC. 25.809/88	4	DA-02 ILIVRE PROVIMENTO EM COMISSÃO ENTRE TITULARES DE CARGOS DE NIVEL II DA CARREIRA DE LUBRIFICADOR DE VEICULOS.	XXIX - ENCARREGADO DE POSTO DE ABASTECIMENTO - DA ARS 7	4	ILIVRE PROVIMENTO EM COMISSÃO ENTRE TITULARES DE CARGOS DE NIVEL II DA CARREIRA DE LUBRIFICADOR DE VEICULOS.
LEI 10252/86 DEC. 25.809/88	2	DA-02 ILIVRE PROVIMENTO EM COMISSÃO ENTRE TITULARES DE CARGOS DE NIVEL II DA CARREIRA DE TAFEARIA - SMS	XXX - ENCARREGADO DE TAFEARIA - DA ARS 7	2	ILIVRE PROVIMENTO EM COMISSÃO ENTRE TITULARES DE CARGOS DE NIVEL II DA CARREIRA DE TAFECEIRO.
LEI 10252/86 DEC. 25.809/88	9	DA-02 ILIVRE PROVIMENTO EM COMISSÃO ENTRE TITULARES DE CARGOS DE NIVEL II DA CARREIRA DE MOTORISTA.	XXXI - ENCARREGADO DE TRAFEGO - DA ARS 7	9	ILIVRE PROVIMENTO EM COMISSÃO ENTRE TITULARES DE CARGOS DE NIVEL II DA CARREIRA DE MOTORISTA.
LEI 10252/86 DEC. 25.809/88	2	DA-02 ILIVRE PROVIMENTO EM COMISSÃO ENTRE TITULARES DE CARGOS DE NIVEL II DA CARREIRA DE CARPINTEIRO, ELETRICISTA, ENCANADOR, PEDREIRO, PINTOR, SERRA-ILHEIRO.	XXXII - ENCARREGADO DE TURMA DE CONSERVAÇÃO E CONSTRUÇÃO - DA ARS 7	2	ILIVRE PROVIMENTO EM COMISSÃO ENTRE TITULARES DE CARGOS DE NIVEL II DA CARREIRA DE CARPINTEIRO, ELETRICISTA, ENCANADOR, PEDREIRO, PINTOR, SERRA-ILHEIRO.
LEI 10252/86 DEC. 25.809/88	1	DA-02 ILIVRE PROVIMENTO EM COMISSÃO ENTRE TITULARES DE CARGOS DE NIVEL II DA CARREIRA DE ZELADOR.	XXXIII - ENCARREGADO DE ZELADORIA - DA ARS 7	1	ILIVRE PROVIMENTO EM COMISSÃO ENTRE TITULARES DE CARGOS DE NIVEL II DA CARREIRA DE ZELADOR.
LEI 10252/86 DEC. 25.809/88					

SITUACAO ATUAL

SITUACAO NOVA

DESIGNACAO DO CARGO	QUANT. REF.	PROVIMENTO	DESIGNACAO DO CARGO	QUANT. REF.	PROVIMENTO
I - DIRETOR DE DIVISAO TECNICA	1	DA-12 LIVRE PROVIMENTO EM COMISSAO ENTRE TITULARES DE	- DIRETOR DE DIVISAO TECNICA	1	DA-12 LIVRE PROVIMENTO EM COMISSAO ENTRE TITULARES DE
- DIVISAO TECNICA DE CONTROLE DA RAIVA		CARGOS DE MEDICO VETERINARIO IV OU III.	- DA DIVISAO TECNICA DE CONTROLE DA RAIVA		CARGOS DE MEDICO VETERINARIO IV OU III.
DO CCZ			- DO CENTRO DE CONTROLE DE ZOONOSES - CCZ		
- DA SMS.6			- DA ARS-7		
(DEC. 22.071/86) (DEC. 27.724/89)					
- DIRETOR DE DIVISAO TECNICA	1	DA-12 LIVRE PROVIMENTO EM COMISSAO ENTRE TITULARES DE	- DIRETOR DE DIVISAO TECNICA	1	DA-12 LIVRE PROVIMENTO EM COMISSAO ENTRE TITULARES DE
- DIVISAO TECNICA DE CONTROLE DE ROEDORES		CARGOS DE MEDICO VETERINARIO IV OU III, COM CURSO	- DA DIVISAO TECNICA DE CONTROLE DE ROEDORES		CARGOS DE MEDICO VETERINARIO IV OU III, COM CURSO
E VETORES		DE SAUDE PUBLICA E DE CHEFIA.	E VETORES		DE SAUDE PUBLICA E DE CHEFIA.
DO CCZ			- DO CENTRO DE CONTROLE DE ZOONOSES - CCZ		
- DA SMS.6			- DA ARS-7		
(DEC. 22.071/86) (DEC. 27.724/89)					
III - ASSISTENTE TECNICO II	1	DA-11 LIVRE PROVIMENTO EM COMISSAO DENTRE SERVIDORES	- ASSISTENTE TECNICO II	1	DA-11 LIVRE PROVIMENTO EM COMISSAO DENTRE SERVIDORES
- DIVISAO TECNICA DE COORDENACAO E		MUNICIPAIS PORTADORES DE DIPLOMA DE MEDICO VETE-	- DA DIVISAO TECNICA DE COORDENACAO E		MUNICIPAIS PORTADORES DE DIPLOMA DE MEDICO VETE-
PLANEJAMENTO		RINARIO COM ESPECIALIZACAO EM ZOONOSES.	PLANEJAMENTO		RINARIO COM ESPECIALIZACAO EM ZOONOSES
- DIVISAO TECNICA DE LABORATORIO DE	1	DA-11 LIVRE PROVIMENTO EM COMISSAO DENTRE SERVIDORES	- DA DIVISAO TECNICA DE LABORATORIO DE	1	DA-11 LIVRE PROVIMENTO EM COMISSAO DENTRE SERVIDORES
DIAGNOSTICO DE ZOONOSES		PORTADORES DE DIPLOMA DE MEDICO VETERINARIO COM	DIAGNOSTICO DE ZOONOSES		PORTADORES DE DIPLOMA DE MEDICO VETERINARIO COM
DO CCZ		ESPECIALIZACAO EM INSPECACAO DE ALIMENTOS OU DENTRE	- DO CENTRO DE CONTROLE DE ZOONOSES - CCZ		ESPECIALIZACAO EM INSPECACAO DE ALIMENTOS OU DENTRE
- DA SMS.6		PORTADORES DE DIPLOMA DE ENGENHEIRO TECNOLOGO DE	- DA ARS-7		PORTADORES DE DIPLOMA DE ENGENHEIRO TECNOLOGO DE
(DEC. 22.071/86) (DEC. 27.724/89)		ALIMENTOS COM GRADUACAO EM SAUDE PUBLICA.			ALIMENTOS COM GRADUACAO EM SAUDE PUBLICA.
- ASSISTENTE TECNICO II	1	DA-11 LIVRE PROVIMENTO EM COMISSAO DENTRE SERVIDORES	- ASSISTENTE TECNICO II	1	DA-11 LIVRE PROVIMENTO EM COMISSAO DENTRE SERVIDORES
- ASSISTENCIA TECNICA		MUNICIPAIS PORTADORES DE DIPLOMA DE ENGENHEIRO	- DA ASSISTENCIA TECNICA		MUNICIPAIS PORTADORES DE DIPLOMA DE ENGENHEIRO
- DO GABINETE DO DIRETOR		QUIMICO OU FARMACEUTICO BIOCQUIMICO, COM GRADUACAO	- DO GABINETE DO DIRETOR		QUIMICO OU FARMACEUTICO BIOCQUIMICO, COM GRADUACAO
- DO CCZ		EM SAUDE PUBLICA.	- DO CENTRO DE CONTROLE DE ZOONOSES - CCZ		EM SAUDE PUBLICA.
- DA SMS.6			- DA ARS-7		
(DEC. 22.071/86) (DEC. 27.724/89)					

SITUACAO NOVA

SITUACAO ATUAL

DEMONSTRACAO DO CARGO	QUANT. REF.	PROVIMENTO	DEMONSTRACAO DO CARGO	QUANT. REF.	PROVIMENTO
III - CHEFE DE SECAO TECNICA	4	DA-10 LIVRE PROVIMENTO EM COMISSAO ENTRE TITULARES DE CARGOS DE MEDICO VETERINARIO III OU II, COM CURSO DE CHEFIA.	III - CHEFE DE SECAO TECNICA	4	DA-10 LIVRE PROVIMENTO EM COMISSAO ENTRE TITULARES DE CARGOS DE MEDICO VETERINARIO III OU II, COM CURSO DE CHEFIA.
- SECAO DE VIGILANCIA EPIDEMIOLOGICA DE RAIVA (1)			- DA SECAO TECNICA DE VIGILANCIA EPIDEMIOLOGICA DA RAIVA (1)		
- SECAO DE INTERMACAO E MANUTENCAO DE ANIMAIS (1)			- DA SECAO TECNICA DE INTERMACAO E MANUTENCAO DE ANIMAIS (1)		
- SECAO DE CONTROLE DE ROEDORES (1)			- DA SECAO TECNICA DE CONTROLE DA RAIVA		
- SECAO DE CONTROLE DE CULICIDEOS (1)			- DA SECAO TECNICA DE CONTROLE DE ROEDORES (1)		
- DO CCZ			- DA SECAO TECNICA DE CONTROLE DE CULICIDEOS (1)		
- DA SMS.6			- DA DIVISAO TECNICA DE CONTROLE DE ROEDORES E VETORES		
- SECAO DE EPIDEMIOLOGIA E ESTATISTICA	1	DA-10 LIVRE PROVIMENTO EM COMISSAO ENTRE TITULARES DE CARGOS DE MEDICO VETERINARIO III OU II, COM CURSO DE CHEFIA E DE PLANEJAMENTO - SETOR SAUDE.	- DA SECAO TECNICA DE EPIDEMIOLOGIA E ESTATISTICA	1	DA-10 LIVRE PROVIMENTO EM COMISSAO ENTRE TITULARES DE CARGOS DE MEDICO VETERINARIO III OU II, COM CURSO DE CHEFIA E DE PLANEJAMENTO - SETOR SAUDE.
- DO CCZ			- DA DIVISAO TECNICA DE COORDENACAO E PLANEJAMENTO		
- DA SMS.6			- DO CENTRO DE CONTROLE DE ZOONOSES - CCZ		
(DEC. 22.071/86) (DEC. 27.724/89)			- DA ARS-7		
- CHEFE DE SECAO TECNICA	1	DA-10 LIVRE PROVIMENTO EM COMISSAO ENTRE TITULARES DE CARGOS DE CONTADOR II OU III	- CHEFE DE SECAO TECNICA	1	DA-10 LIVRE PROVIMENTO EM COMISSAO ENTRE TITULARES DE CARGOS DE CONTADOR II OU III
- SECAO DE CONTABILIDADE			- DA SECAO TECNICA DE CONTABILIDADE		
- DO GABINETE DO DIRETOR			- DO GABINETE DO DIRETOR		
- DO CCZ			- DO CENTRO DE CONTROLE DE ZOONOSES - CCZ		
- DA SMS.6			- DA ARS-7		
(DEC. 22.071/86) (DEC. 27.724/89)					
IV - ASSISTENTE TECNICO I	1	DA-09 LIVRE PROVIMENTO, EM COMISSAO, DENTRE SERVIDORES MUNICIPAIS, PORTADORES DE DIPLOMA DE MEDICO VETERINARIO, COM ESPECIALIZACAO EM ZOONOSES E VETORES	IV - ASSISTENTE TECNICO I	1	DA-09 LIVRE PROVIMENTO, EM COMISSAO, DENTRE SERVIDORES MUNICIPAIS, PORTADORES DE DIPLOMA DE MEDICO VETERINARIO, COM ESPECIALIZACAO EM ZOONOSES E VETORES
- SECAO DE CONTROLE DE VETORES			- DA DIVISAO TECNICA DE CONTROLE DE ROEDORES E VETORES		
- DIVISAO TECNICA DE CONTROLE DE ROEDORES E VETORES			- DO CENTRO DE CONTROLE DE ZOONOSES - CCZ		
- DO CCZ			- DA ARS-7		
- DA SMS.6					
(DEC. 22.071/86) (DEC. 27.724/89)					
- ASSISTENTE TECNICO I	1	DA-09 LIVRE PROVIMENTO, EM COMISSAO, DENTRE SERVIDORES MUNICIPAIS, PORTADORES DE DIPLOMA DE NIVEL UNIVERSITARIO, COM EXPERIENCIA EM ADMINISTRACAO NA AREA DE SAUDE PUBLICA	- ASSISTENTE TECNICO I	1	DA-09 LIVRE PROVIMENTO, EM COMISSAO, DENTRE SERVIDORES MUNICIPAIS, PORTADORES DE DIPLOMA DE NIVEL UNIVERSITARIO, COM EXPERIENCIA EM ADMINISTRACAO NA AREA DE SAUDE PUBLICA
- GABINETE DO CENTRO DE CONTROLE DE ZOONOSES - CCZ			- DO GABINETE DO DIRETOR		
- DA SMS.6			- DO CENTRO DE CONTROLE DE ZOONOSES - CCZ		
(DEC. 22.071/86) (DEC. 27.724/89)			- DA ARS-7		

SITUACAO ATUAL

SITUACAO NOVA

DENOMINACAO DO CARGO	QUANT.	REF.	PROVIMENTO	DENOMINACAO DO CARGO	QUANT.	REF.	PROVIMENTO
V - ENCARREGADO DE SETOR TECNICO - SETOR DE TECNICO DE VACINACAO (1) - SETOR TECNICO DE APREENSAO DE ANIMAIS (1) - SETOR DE INQUERITO DE FOCO DE OBSERVACAO DOMICILIAR (1) - SETOR DE BIOLOGIA E ECOLOGIA DE ROEDORES (1) - DO CCZ - DA SMS.6 (DEC. 22.071/86) (DEC. 27.724/89)	4	DA-09	ILIVRE PROVIMENTO EM COMISSAO ENTRE TITULARES DE CARGO DE VETERINARIO II OU I, COM CURSO DE CHEFIA	IV - ENCARREGADO DE SETOR TECNICO - DO SETOR TECNICO DE VACINACAO (1) - DO SETOR TECNICO DE APREENSAO DE ANIMAIS (1) - DO SETOR TECNICO DE INQUERITO DE FOCO E OBSERVACAO DOMICILIAR (1) - DA SECAO TECNICA DE VIGILANCIA EPIDEMIOLOGICA DA RAIVA - DA DIVISAO TECNICA DE CONTROLE DA RAIVA - DO SETOR TECNICO DE BIOLOGIA E ECOLOGIA DE ROEDORES (1) - DA SECAO TECNICA DE CONTROLE DE ROEDORES E VETORES - DO CENTRO DE CONTROLE DE ZOONOSES - CCZ - DA ARS-7	4	DA-09	ILIVRE PROVIMENTO EM COMISSAO ENTRE TITULARES DE CARGO DE VETERINARIO II OU I, COM CURSO DE CHEFIA
- ENCARREGADO DE SETOR TECNICO - SETOR DE EDUCACAO - DO CCZ - DA SMS.6 (DEC. 22.071/86) (DEC. 27.724/89)	1	DA-09	ILIVRE PROVIMENTO EM COMISSAO ENTRE TITULARES DE CARGOS DE EDUCADOR DE SAUDE PUBLICA II OU I	- ENCARREGADO DE SETOR TECNICO - DO SETOR TECNICO DE EDUCACAO - DA DIVISAO TECNICA DE COORDENACAO E PLANEJAMENTO - DO CENTRO DE CONTROLE DE ZOONOSES - CCZ - DA ARS-7	1	DA-09	ILIVRE PROVIMENTO EM COMISSAO ENTRE TITULARES DE CARGOS DE EDUCADOR DE SAUDE PUBLICA II OU I
- CHEFE DE SECDO II - SECDO DE ATIVIDADES COMPLEMENTARES (1) - SECDO DE EXPEDIENTE E PESSOAL (1) - DO GABINETE DO DIRETOR - DO CCZ - DA SMS.6 (DEC. 22.071/86) (DEC. 27.724/89)	2	DA-07	ILIVRE PROVIMENTO EM COMISSAO ENTRE TITULARES DE CARGOS DE AUXILIAR ADMINISTRATIVO DA SAUDE III.	- CHEFE DE SECDO II - DA SECDO DE ATIVIDADES COMPLEMENTARES (1) - DA SECDO DE EXPEDIENTE E PESSOAL (1) - DO GABINETE DO DIRETOR - DO CENTRO DE CONTROLE DE ZOONOSES - CCZ - DA ARS-7	2	DA-07	ILIVRE PROVIMENTO EM COMISSAO ENTRE TITULARES DE CARGOS DE AUXILIAR ADMINISTRATIVO DA SAUDE III

<p>VII - ENCARREGADO DE SETOR II</p> <ul style="list-style-type: none"> - SETOR DE PROTOCOLO - DA SECAO DE EXPEDIENTE E PESSOAL (1) - DO GABINETE DO DIRETOR - SETOR ADMINISTRATIVO (1) - DIVISAO TECNICA DE CONTROLE DA RAIVA - DO CCZ - DA SMS.6 <p>(DEC. 22.071/86) (DEC. 27.724/89)</p>	<p>2</p>	<p>DA-05 LIVRE PROVIMENTO EM CARISSAO ENTRE TITULARES DE CARGOS DE AUXILIAR ADMINISTRATIVO DA SAUDE III OU III.</p>	<p>2</p>	<p>DA-05 LIVRE PROVIMENTO EM CARISSAO ENTRE TITULARES DE CARGOS DE AUXILIAR ADMINISTRATIVO DA SAUDE III OU III.</p>
<p>VIII - AUXILIAR DE GABINETE</p> <ul style="list-style-type: none"> - GABINETE (2) - DIVISAO TECNICA DE CONTROLE DE ROEDORES E VETORES (1) - DIVISAO TECNICA DE CONTROLE DA RAIVA (1) - DO CCZ - DA SMS.6 <p>(DEC. 22.071/86) (DEC. 27.724/89)</p>	<p>4</p>	<p>DA-02 LIVRE PROVIMENTO PELO SECRETARIO, DENTRE SERVIDORES MUNICIPAIS</p>	<p>4</p>	<p>DA-02 LIVRE PROVIMENTO PELO SECRETARIO, DENTRE SERVIDORES MUNICIPAIS</p>
<p>ENCARREGADO DE SETOR II</p> <ul style="list-style-type: none"> - SETOR DE PROTOCOLO (1) - DA SECAO DE EXPEDIENTE E PESSOAL - DO GABINETE DO DIRETOR - DO SETOR ADMINISTRATIVO (1) - DA DIVISAO TECNICA DE CONTROLE DA RAIVA - DO CENTRO DE CONTROLE DE ZOONOSES - CCZ - DA ARS-7 	<p>2</p>	<p>ENCARREGADO DE SETOR II</p> <ul style="list-style-type: none"> - DO SETOR DE PROTOCOLO (1) - DA SECAO DE EXPEDIENTE E PESSOAL - DO GABINETE DO DIRETOR - DO SETOR ADMINISTRATIVO (1) - DA DIVISAO TECNICA DE CONTROLE DA RAIVA - DO CENTRO DE CONTROLE DE ZOONOSES - CCZ - DA ARS-7 	<p>2</p>	<p>ENCARREGADO DE SETOR II</p> <ul style="list-style-type: none"> - DO SETOR DE PROTOCOLO (1) - DA SECAO DE EXPEDIENTE E PESSOAL - DO GABINETE DO DIRETOR - DO SETOR ADMINISTRATIVO (1) - DA DIVISAO TECNICA DE CONTROLE DA RAIVA - DO CENTRO DE CONTROLE DE ZOONOSES - CCZ - DA ARS-7
<p>AUXILIAR DE GABINETE</p> <ul style="list-style-type: none"> - DIVISAO TECNICA DE LABORATORIO DE DIAGNOSTICO DE ZOONOSES (1) - DA DIVISAO TECNICA DE COORDENACAO E PLANEJAMENTO (1) - DO DIVISAO TECNICA DE CONTROLE DE ROEDORES E VETORES (1) - DA DIVISAO TECNICA DE CONTROLE DA RAIVA (1) - DO CENTRO DE CONTROLE DE ZOONOSES - CCZ - DA ARS-7 	<p>4</p>	<p>AUXILIAR DE GABINETE</p> <ul style="list-style-type: none"> - DA DIVISAO TECNICA DE LABORATORIO DE DIAGNOSTICO DE ZOONOSES (1) - DA DIVISAO TECNICA DE COORDENACAO E PLANEJAMENTO (1) - DO DIVISAO TECNICA DE CONTROLE DE ROEDORES E VETORES (1) - DA DIVISAO TECNICA DE CONTROLE DA RAIVA (1) - DO CENTRO DE CONTROLE DE ZOONOSES - CCZ - DA ARS-7 	<p>4</p>	<p>AUXILIAR DE GABINETE</p> <ul style="list-style-type: none"> - DA DIVISAO TECNICA DE LABORATORIO DE DIAGNOSTICO DE ZOONOSES (1) - DA DIVISAO TECNICA DE COORDENACAO E PLANEJAMENTO (1) - DO DIVISAO TECNICA DE CONTROLE DE ROEDORES E VETORES (1) - DA DIVISAO TECNICA DE CONTROLE DA RAIVA (1) - DO CENTRO DE CONTROLE DE ZOONOSES - CCZ - DA ARS-7

ANEXO III DA TABELA DE CARGOS DA ARS-8

FLS - 1 - ADMINISTRAÇÃO REGIONAL DE SAÚDE PIRITUBA/PERUS - ARS-8

SITUAÇÃO ATUAL		SITUAÇÃO NOVA	
DESCRIÇÃO DO CARGO	QUE. REF.	DESCRIÇÃO DO CARGO	QUE. REF.
I - DIRETOR ADJUNTO ADMINISTRAÇÃO REGIONAL SAÚDE PIRITUBA / PERUS - ARS-8 (DECRETO 27.815/89) (LEI 10.372/87)	1 DA-12 LIVRE PROVIMENTO PELO PREFEITO DENTRE SERVIDORES DA CARREIRA DE MEDICO, GRADUADOS EM SAUDE PUBLICA.	- ASSESSOR TECNICO - DA ADMINISTRACAO REGIONAL DE SAUDE PI- RITUBA/PERUS - ARS-8	1 DA-12 LIVRE PROVIMENTO PELO PREFEITO DENTRE SERVIDORES DA CARREIRA DE MEDICO, GRADUADOS EM SAUDE PUBLICA.
II - ASSISTENTE TECNICO II - ASSISTENCIA TECNICA DE ADMINISTRACOES REGIONAIS DE SAUDE: 6 E 8	2 DA-11 LIVRE PROVIMENTO EM CONCURSO DENTRE SERVIDORES MUNICIPAIS PORTADORES DE DIPLOMA DE NIVEL UNIVER- SITARIO COM CURSO DE SAUDE PUBLICA E/OU ADMINIS- TRACAO HOSPITALAR.	III - ASSISTENTE TECNICO II - ASSISTENCIA TECNICA - DA ARS-8	2 DA-11 LIVRE PROVIMENTO EM CONCURSO DENTRE SERVIDORES MUNICIPAIS PORTADORES DE DIPLOMA DE NIVEL UNIVER- SITARIO COM CURSO DE SAUDE PUBLICA E/OU ADMINIS- TRACAO HOSPITALAR.
III - CHEFE DE SECAO TECNICA - PRONTO SOCORRO - ADMINISTRACOES REGIONAIS DE SAUDE ARS-82 - DA ARS-8 (DECRETO 27.903/89)	1 DA-10 LIVRE PROVIMENTO EM CONCURSO ENTRE TITULARES DE CARGOS DE MEDICO III OU II, COM CURSO DE ADMINIS- TRACAO HOSPITALAR E CHEFIA.	III - CHEFE DE SECAO TECNICA - PRONTO SOCORRO MUNICIPAL DE PERUS - DO DISTRITO DE SAUDE DE PERUS DA ARS-8	1 DA-10 LIVRE PROVIMENTO EM CONCURSO ENTRE TITULARES DE CARGOS DE MEDICO III OU II, COM CURSO DE ADMINIS- TRACAO HOSPITALAR E CHEFIA.

<ul style="list-style-type: none"> - CHEFE DE SECAO TECNICA - SECAO TECNICA DE MANUTENCAO SMS - ARS-8 (DECRETO 27.815/89) (LEI 10.135/89) 	<ul style="list-style-type: none"> 1 DA-10 LIVRE PROVIMENTO EM COMISSAO, PELO PREFEITO DENTRE: 1 SERVIDORES MUNICIPAIS PORTADORES DE DIPLOMA DE 1 MEDICO PREFERENTEMENTE GRADUADOS EM SAUDE PUBLICA 	<ul style="list-style-type: none"> - CHEFE DE SECAO TECNICA - SECAO TECNICA DE MANUTENCAO - DA ARS-8 	<ul style="list-style-type: none"> 1 DA-10 LIVRE PROVIMENTO EM COMISSAO, PELO PREFEITO DENTRE: 1 SERVIDORES MUNICIPAIS PORTADORES DE DIPLOMA DE 1 MEDICO PREFERENTEMENTE GRADUADOS EM SAUDE PUBLICA
<ul style="list-style-type: none"> - CHEFE DE SECAO TECNICA - SECAS DE APOIO TECNICO - DIVISAO DE PSICOLOGIA- DSE-5 (LEI 10.675/88) 	<ul style="list-style-type: none"> 1 DA-10 LIVRE PROVIMENTO EM COMISSAO PELO PREFEITO ENTRE 1 TITULARES DE CARGO DE PSICOLOGO III OU II. 	<ul style="list-style-type: none"> - CHEFE DE SECAO TECNICA - DA ARS-8 	<ul style="list-style-type: none"> 1 DA-10 LIVRE PROVIMENTO EM COMISSAO PELO PREFEITO ENTRE 1 TITULARES DE CARGO DE PSICOLOGO III OU II.
<ul style="list-style-type: none"> - CHEFE DE SECAO TECNICA - POSTO DE ASSISTENCIA MEDICA / UNIDADE BASICA DE SAUDE (ADMINISTRACAO REGIONAL DE SAUDE) (DECRETO 27.903/87) 	<ul style="list-style-type: none"> 3 DA-10 LIVRE PROVIMENTO EM COMISSAO ENTRE TITULARES DE 1 CARGO DE MEDICO II OU I, COM CURSO DE CHEFIA. 	<ul style="list-style-type: none"> - CHEFE DE SECAO TECNICA - DA UNIDADE BASICA DE SAUDE - UBS. 	<ul style="list-style-type: none"> 3 DA-10 LIVRE PROVIMENTO EM COMISSAO ENTRE TITULARES DE 1 CARGO DE MEDICO II OU I, COM CURSO DE CHEFIA.
<ul style="list-style-type: none"> PAR JARDIM CIDADE PIRITUBA (1) PAR COHAB ELISIO TEIXEIRA LEITE (CONJ. RES. BRIG. EDUARDO GOMES) (1) PAR MOINHO VELHO (1) 		<ul style="list-style-type: none"> JARDIM CIDADE PIRITUBA (1) ELISIO TEIXEIRA LEITE (1) MOINHO VELHO (1) - DO DISTRITO DE SAUDE PIRITUBA/FERUS - DA ARS-8 	
<ul style="list-style-type: none"> IV - ASSISTENTE TECNICO I - DIVISAO DE FONOAUDILOGIA - DSE-6 (LEI 10.675/88) (DECRETO 27.695/89) 	<ul style="list-style-type: none"> 1 DA-09 LIVRE PROVIMENTO EM COMISSAO PELO PREFEITO ENTRE 1 INTEGRANTES DA CARREIRA DE FONOAUDIOLOGO. 	<ul style="list-style-type: none"> - ASSISTENTE TECNICO I - DA ARS-8 	<ul style="list-style-type: none"> 1 DA-09 LIVRE PROVIMENTO EM COMISSAO PELO PREFEITO ENTRE 1 INTEGRANTES DA CARREIRA DE FONOAUDIOLOGO.
<ul style="list-style-type: none"> - ASSISTENTE TECNICO I - DIVISAO DE ODONTOLOGIA - DSE-2 (LEI 10.675/88) (DECRETO 27.903/89) 	<ul style="list-style-type: none"> 2 DA-09 LIVRE PROVIMENTO EM COMISSAO ENTRE TITULARES DE 1 CARGO DE CIRURGIAO DENTISTA DE SAUDE ESCOLAR III OU II. 	<ul style="list-style-type: none"> - ASSISTENTE TECNICO I - DA ARS-8 	<ul style="list-style-type: none"> 2 DA-09 LIVRE PROVIMENTO EM COMISSAO ENTRE TITULARES DE 1 CARGO DE CIRURGIAO DENTISTA DE SAUDE ESCOLAR III OU II.

SITUACAO ATUAL

SITUACAO NOVA

DEMONINACAO DO CARGO	QUE : REF :	PROVIMENTO	DEMONINACAO DO CARGO	QUANT: REF :	PROVIMENTO
- ASSISTENTE TECNICO I - SNS : ARS-8 (LEI 10.135/86) (DECRETO 27.815/89)	2	DA-09: LIVRE PROVIMENTO PELO PREFEITO DENTRE SERVIDORES MUNICIPAIS PORTADORES DE DIPLOMA DE MEDICO, PREFE-RENTEMENTE GRADUADOS EM SAUDE PUBLICA.	- ASSISTENTE TECNICO I - DA ARS-8	2	DA-09: LIVRE PROVIMENTO PELO PREFEITO DENTRE SERVIDORES MUNICIPAIS PORTADORES DE DIPLOMA DE MEDICO, PREFE-RENTEMENTE GRADUADOS EM SAUDE PUBLICA.
- ASSISTENTE TECNICO - DISTRITO DE SAUDE ITAQUERA (LEI 10.135/86) (DECRETO 27.815/89)	1	DA-09: LIVRE PROVIMENTO PELO PREFEITO DENTRE SERVIDORES MUNICIPAIS PORTADORES DE DIPLOMA DE MEDICO, PREFE-RENTEMENTE GRADUADOS EM SAUDE PUBLICA.	- ASSISTENTE TECNICO I - DA ARS-8	1	DA-09: LIVRE PROVIMENTO PELO PREFEITO DENTRE SERVIDORES MUNICIPAIS PORTADORES DE DIPLOMA DE MEDICO, PREFE-RENTEMENTE GRADUADOS EM SAUDE PUBLICA.
V - ENCARREGADO DE SETOR TECNICO - SETOR TECNICO DE PROGRAMACAO DE EDUCACAO EM SAUDE - SECAO DE EDUCACAO EM SAUDE - DA DIVISAO DE EDUCACAO EM SAUDE DSE-4 (LEI 10.135/86) (DECRETO 27.903/89)	1	DA-09: LIVRE PROVIMENTO EM COMISSAO PELO PREFEITO ENTRE TITULARES DE CARGO DE EDUCADOR DE SAUDE PUBLICA III OU II.	- ENCARREGADO DE SETOR TECNICO - DA ARS-8	1	DA-09: LIVRE PROVIMENTO EM COMISSAO PELO PREFEITO ENTRE TITULARES DE CARGO DE EDUCADOR DE SAUDE PUBLICA III OU II.
VI - ENCARREGADO DE SETOR II - SETOR DE APOIO ADMINISTRATIVO AS CLINICAS - DA SECAO DE APOIO ADMINISTRATIVO AS CLINICAS - DA DIVISAO ADMINISTRATIVA DSE-1 (LEI 10.135/86) (DECRETO 27.815/89)	1	DA-05: LIVRE PROVIMENTO EM COMISSAO ENTRE TITULARES DE CARGO DE AUXILIAR ADMINISTRATIVO DA SAUDE II OU I.	- ENCARREGADO DE SETOR II - DO SETOR DE EXPEDIENTE - DA ARS-8	1	DA-05: LIVRE PROVIMENTO EM COMISSAO ENTRE TITULARES DE CARGO DE AUXILIAR ADMINISTRATIVO DA SAUDE II OU I.
- ENCARREGADO DE SETOR II - SETOR DE EXPEDIENTE (PRONTO SOCORRO) - DA ADMINISTRACAO REGIONAL DE SAUDE: ARS-8 (1) (DECRETO 27.903/89)	5	DA-05: LIVRE PROVIMENTO EM COMISSAO ENTRE TITULARES DE CARGO DE AUXILIAR ADMINISTRATIVO DA SAUDE III OU II.	- SETOR DE EXPEDIENTE - DO PRONTO SOCORRO MUNICIPAL DE PERUS (1) - DO DISTRITO DE SAUDE DE PERUS - DA ARS-8	5	DA-05: LIVRE PROVIMENTO EM COMISSAO ENTRE TITULARES DE CARGO DE AUXILIAR ADMINISTRATIVO DA SAUDE III OU II.

1	<ul style="list-style-type: none"> - SETOR ADMINISTRATIVO (PRONTO SOCORRO) - DA ADMINISTRACAO REGIONAL DE SAUDE: ARS-82 (1) (DECRETO 27.903/89) 	<ul style="list-style-type: none"> - SETOR DE ADMINISTRATIVO - DO PRONTO SOCORRO MUNICIPAL DE PERUS(1) - DO DISTRITO DE SAUDE DE PERUS - DA ARS-8 	
3	<ul style="list-style-type: none"> - SETOR DE EXPEDIENTE - POSTO DE ASSISTENCIA MEDICA/UNIDADE BASICA DE SAUDE - DA ADMINISTRACAO REGIONAL DE SAUDE - ARS-8: <ul style="list-style-type: none"> PAN MOINHO VELHO (1) PAN JARDIM CIDADE FIRUTUBA (1) PAN CONAB ELISIO TEIXEIRA LEITE (CONJ. RES. BRIG. EDUARDO GOMES) (1) 	<ul style="list-style-type: none"> - SETOR DE EXPEDIENTE - DA UNIDADE BASICA DE SAUDE - UBS: <ul style="list-style-type: none"> MOINHO VELHO (1) JARDIM CIDADE FIRUTUBA (1) ELISIO TEIXEIRA LEITE (1) - DO DISTRITO DE SAUDE DE PERUS - DA ARS-8 	
1	<ul style="list-style-type: none"> - ENCARREGADO DE SETOR II - SETOR DE PROTOCOLO E ARQUIVO (LEI 9.286/81) (DECRETO 27.903/89) 	<ul style="list-style-type: none"> - ENCARREGADO DE SETOR II - DO SETOR DE PROTOCOLO E ARQUIVO - DA ARS-8 	<ul style="list-style-type: none"> 1 DA-05: LIVRE PROVIMENTO EM COMISSAO ENTRE TITULARES DE CARGO DE AUXILIAR ADMINISTRATIVO DA SAUDE III: CUIII
1	<ul style="list-style-type: none"> - AUXILIAR DE GABINETE - DIVISAO DE EDUCACAO EM SAUDE - DSE-4 (LEI 10.675/88 - DECRETO 27.695/88) 	<ul style="list-style-type: none"> - AUXILIAR DE GABINETE - DA ARS-8 	<ul style="list-style-type: none"> 1 DA-06: LIVRE PROVIMENTO EM COMISSAO PELO PREFEITO.

SITUAÇÃO ATUAL

SITUAÇÃO NOVA

DESCRIÇÃO DO CARGO	COD. REF.	PROVIMENTO	DESCRIÇÃO DO CARGO	COD. REF.	PROVIMENTO
VIII - ENCARREGADO DE COZINHA SNS (LEI 10.252/86) (DECRETO 25.809/88)	1	IDA-02: LIVRE PROVIMENTO EM COMISSÃO DENTRE TITULARES DE CARGOS DE NÍVEL II DA CARREIRA DE COZINHEIRO.	VIII - ENCARREGADO DE COZINHA - DA ARS-8	1	IDA-02: LIVRE PROVIMENTO EM COMISSÃO DENTRE TITULARES DE CARGOS DE NÍVEL II DA CARREIRA DE COZINHEIRO.
IX - ENCARREGADO DE LAVANDERIA SNS (LEI 10.252/86) (DECRETO 25.809/88)	2	IDA-02: LIVRE PROVIMENTO EM COMISSÃO DENTRE TITULARES DE CARGOS DE NÍVEL II DA CARREIRA DE SERVENTE OU OPE- RADOR DE MÁQUINA DE MEDIO FORTE.	IX - ENCARREGADO DE LAVANDERIA - DA ARS-8	2	IDA-02: LIVRE PROVIMENTO EM COMISSÃO DENTRE TITULARES DE CARGOS DE NÍVEL II DA CARREIRA DE SERVENTE OU OPE- RADOR DE MÁQUINA DE MEDIO FORTE.
X - ENCARREGADO DE TURMA DE CONSERVAÇÃO E CONSTRUÇÃO SNS (LEI 10.252/86) (DECRETO 25.809/88)	2	IDA-02: LIVRE PROVIMENTO EM COMISSÃO DENTRE TITULARES DE CARGOS DE NÍVEL II DA CARREIRA DE CARPINTIRO, ELETRICISTA, ENCANADOR, PEDREIRO, PINTOR E SERRA- LHEIRO.	IX - ENCARREGADO DE TURMA DE CONSERVAÇÃO E CONSTRUÇÃO - DA ARS-8	2	IDA-02: LIVRE PROVIMENTO EM COMISSÃO DENTRE TITULARES DE CARGOS DE NÍVEL II DA CARREIRA DE CARPINTIRO, ELETRICISTA, ENCANADOR, PEDREIRO, PINTOR E SERRA- LHEIRO.
XI - ENCARREGADO DE ZELADORIA SNS (LEI 10.252/86) (DECRETO 25.809/88)	1	IDA-02: LIVRE PROVIMENTO EM COMISSÃO DENTRE TITULARES DE CARGOS DE NÍVEL II DA CARREIRA DE ZELADOR.	XI - ENCARREGADO DE ZELADORIA - DA ARS-8	1	IDA-02: LIVRE PROVIMENTO EM COMISSÃO DENTRE TITULARES DE CARGOS DE NÍVEL II DA CARREIRA DE ZELADOR.
XII - ENCARREGADO DE ARMAZENAGEM SNS (LEI 10.252/86) (DECRETO 25.809/88)	1	IDA-02: LIVRE PROVIMENTO EM COMISSÃO DENTRE TITULARES DE CARGOS DE NÍVEL II DA CARREIRA DE ARMAZENADOR.	XII - ENCARREGADO DE ARMAZENAGEM - DA ARS-8	1	IDA-02: LIVRE PROVIMENTO EM COMISSÃO DENTRE TITULARES DE CARGOS DE NÍVEL II DA CARREIRA DE ARMAZENADOR.
XIII - ENCARREGADO DE JARDINAGEM SNS (LEI 10.252/86) (DECRETO 25.809/88)	1	IDA-02: LIVRE PROVIMENTO EM COMISSÃO DENTRE TITULARES DE CARGOS DE NÍVEL II DA CARREIRA DE JARDINEIRO.	XIII - ENCARREGADO DE JARDINAGEM - DA ARS-8	1	IDA-02: LIVRE PROVIMENTO EM COMISSÃO DENTRE TITULARES DE CARGOS DE NÍVEL II DA CARREIRA DE JARDINEIRO.
XIV - ENCARREGADO DE POSTO DE ABASTECIMENTO SNS (LEI 10.252/86) (DECRETO 25.809/88)	1	IDA-02: LIVRE PROVIMENTO EM COMISSÃO DENTRE TITULARES DE CARGOS DE NÍVEL II DA CARREIRA DE LUBRIFICADOR DE VEÍCULOS	XIV - ENCARREGADO DE POSTO DE ABASTECIMENTO - DA ARS-8	1	IDA-02: LIVRE PROVIMENTO EM COMISSÃO DENTRE TITULARES DE CARGOS DE NÍVEL II DA CARREIRA DE LUBRIFICADOR DE VEÍCULOS
XV - ENCARREGADO DE COSTURA SNS (LEI 10.252/86) (DECRETO 25.809/88)	1	IDA-02: LIVRE PROVIMENTO EM COMISSÃO DENTRE TITULARES DE CARGOS DE NÍVEL II DA CARREIRA DE COSTUREIRO.	XV - ENCARREGADO DE COSTURA - DA ARS-8	1	IDA-02: LIVRE PROVIMENTO EM COMISSÃO DENTRE TITULARES DE CARGOS DE NÍVEL II DA CARREIRA DE COSTUREIRO.
XVI - ENCARREGADO DE TRAFEGO SNS (LEI 10.252/86) (DECRETO 25.809/88)	3	IDA-02: LIVRE PROVIMENTO EM COMISSÃO DENTRE TITULARES DE CARGOS DE NÍVEL II DA CARREIRA DE MOTORISTA.	XVI - ENCARREGADO DE TRAFEGO - DA ARS-8	3	IDA-02: LIVRE PROVIMENTO EM COMISSÃO DENTRE TITULARES DE CARGOS DE NÍVEL II DA CARREIRA DE MOTORISTA.

ANEXO III DA TABELA DE CARGOS DA ARS-9

P.5 - 1 - ADMINISTRACAO REGIONAL DE SAUDE SANTO AMARO/PARELHEIROS - ARS-9

SITUAÇÃO ATUAL		SITUAÇÃO NOVA	
DESCRIÇÃO DO CARGO	COD. REF.	DESCRIÇÃO DO CARGO	COD. REF.
I - DIRETOR ADJUNTO	1 10A-12 LIVRE PROVIMENTO EM COMISSÃO DENTRE TITULARES DE CARGOS DE MEDICO IV OU III, COM CURSO DE CHEFIA DE SAUDE PUBLICA	- ASSESSOR TECNICO - DA ADMINISTRACAO REGIONAL DE SAUDE SANTO AMARO/PARELHEIROS - ARS-9	1 10A-12 LIVRE PROVIMENTO EM COMISSÃO DENTRE TITULARES DE CARGOS DE MEDICO IV OU III, COM CURSO DE CHEFIA DE SAUDE PUBLICA
- ADMINISTRACAO REGIONAL DE SAUDE SANTO AMARO / PARELHEIROS - ARS-9 (DECRETO 27.903/89)			
III - DIRETOR DE DIVISAO TECNICA DISTRITO DE SAUDE: SAO MIGUEL/ARS-6 (DECRETO 27.815/89) (LEI 10.135/86)	1 10A-12 LIVRE PROVIMENTO PELO PREFEITO DENTRE SERVIDORES PORTADORES DE DIPLOMA DE MEDICO, GRADUADOS EM SAUDE PUBLICA	- DIRETOR ADJUNTO - DA DIRECAO ADJUNTA - DA ARS-9	1 10A-12 LIVRE PROVIMENTO PELO PREFEITO DENTRE SERVIDORES PORTADORES DE DIPLOMA DE MEDICO, GRADUADOS EM SAUDE PUBLICA
- DIRETOR DE DIVISAO TECNICA - DIVISAO DE ODONTOLOGIA - DSE - 2 (LEI 10.675/89) (DECRETO 27.695/89)	1 10A-12 LIVRE PROVIMENTO EM COMISSÃO PELO PREFEITO ENTRE TITULARES DO CARGO DE CIRURGIÃO DENTISTA DE SAUDE ESCOLAR IV OU III	- SUPERVISOR TECNICO II - DA ARS-9	1 10A-12 LIVRE PROVIMENTO EM COMISSÃO PELO PREFEITO ENTRE TITULARES DO CARGO DE CIRURGIÃO DENTISTA DE SAUDE ESCOLAR IV OU III
III - ASSISTENTE JURIDICO (EXTINTO DEPARTAMENTO DE SAUDE DA COMUNIDADE - DSC) SMS (LEI 9.170/80)	1 10A-11 LIVRE PROVIMENTO EM COMISSÃO ENTRE TITULARES DE CARGOS DE PROCURADOR IV OU III	- ASSISTENTE JURIDICO - DA ARS-9	1 10A-11 LIVRE PROVIMENTO EM COMISSÃO ENTRE TITULARES DE CARGOS DE PROCURADOR IV OU III

- ASSISTENTE TECNICO II - ASSISTENCIA TECNICA DA ADMINISTRACAO REGIONAL DE SAUDE SANTO AMARO/PARELHEIROS - ARS-9 (DECRETO 27.903/89)	I DA-11 LIVRE PROVIMENTO EM COMISSAO DENTRE SERVIDORES MUNICIPAIS PORTADORES DE DIPLOMA DE PSICOLOGO PEDAGOGO, SOCIOLOGO OU ADMINISTRADOR, COM EXPERIENCIA DE 4 ANOS NA AREA DE RECURSOS HUMANOS	IV - ASSISTENTE TECNICO II - ASSISTENCIA TECNICA DA ARS-9	I DA-11 LIVRE PROVIMENTO EM COMISSAO DENTRE SERVIDORES MUNICIPAIS PORTADORES DE DIPLOMA DE PSICOLOGO PEDAGOGO, SOCIOLOGO OU ADMINISTRADOR, COM EXPERIENCIA DE 4 ANOS NA AREA DE RECURSOS HUMANOS
- ASSISTENTE TECNICO II - ASSISTENCIA TECNICA DA ADMINISTRACAO REGIONAL DE SAUDE - ARS-9 (DECRETO 27.903/89)	I DA-11 LIVRE PROVIMENTO EM COMISSAO DENTRE SERVIDORES MUNICIPAIS PORTADORES DE DIPLOMA DE NIVEL UNIVERSITARIO	- ASSISTENTE TECNICO II - ASSISTENCIA TECNICA DA ARS-9	I DA-11 LIVRE PROVIMENTO EM COMISSAO DENTRE SERVIDORES MUNICIPAIS PORTADORES DE DIPLOMA DE NIVEL UNIVERSITARIO
- ASSISTENTE TECNICO II - ASSISTENCIA TECNICA DA ADMINISTRACAO REGIONAL DE SAUDE SANTO AMARO PARELHEIROS - ARS-9 (DECRETO 27.903/89)	I DA-11 LIVRE PROVIMENTO EM COMISSAO DENTRE SERVIDORES MUNICIPAIS PORTADORES DE DIPLOMA DE NIVEL UNIVERSITARIO E CURSO DE SAUDE PUBLICA	- ASSISTENTE TECNICO II - ASSISTENCIA TECNICA DA ARS-9	I DA-11 LIVRE PROVIMENTO EM COMISSAO DENTRE SERVIDORES MUNICIPAIS PORTADORES DE DIPLOMA DE NIVEL UNIVERSITARIO E CURSO DE SAUDE PUBLICA
- ASSISTENTE TECNICO II - ASSISTENCIA TECNICA DA ADMINISTRACAO REGIONAL DE SAUDE - ARS-9 (DECRETO 27.903/89)	I DA-11 LIVRE PROVIMENTO EM COMISSAO DENTRE SERVIDORES MUNICIPAIS PORTADORES DE DIPLOMA DE NIVEL UNIVERSITARIO, COM CURSO DE ADMINISTRACAO HOSPITALAR OU SAUDE PUBLICA E EXPERIENCIA MINIMA DE 2 ANOS NA AREA DE SAUDE	- ASSISTENTE TECNICO II - ASSISTENCIA TECNICA DA ARS-9	I DA-11 LIVRE PROVIMENTO EM COMISSAO DENTRE SERVIDORES MUNICIPAIS PORTADORES DE DIPLOMA DE NIVEL UNIVERSITARIO, COM CURSO DE ADMINISTRACAO HOSPITALAR OU SAUDE PUBLICA E EXPERIENCIA MINIMA DE 2 ANOS NA AREA DE SAUDE

DEMONSTRAÇÃO DO CARGO	CODE : REF.	PROVIMENTO	DEMONSTRAÇÃO DO CARGO	CODE : REF.	PROVIMENTO
- ASSISTENTE TÉCNICO II - ASSISTÊNCIA TÉCNICA DA ADMINISTRAÇÃO REGIONAL DE SAÚDE - ARS - 9 (DECRETO 27.903/89) (LEI 10.675/88) (DECRETO 27.695/89)	1	1 DA-11 LIVRE PROVIMENTO EM CONCESSÃO ENTRE TITULARES DE CARGO DE ASSISTENTE SOCIAL III OU II, COM CURSO DE SAÚDE PÚBLICA E/OU ADMINISTRAÇÃO HOSPITALAR E DE CHEFIA	- ASSISTENTE TÉCNICO II - ASSISTÊNCIA TÉCNICA - DA ARS-9	1	1 DA-11 LIVRE PROVIMENTO EM CONCESSÃO ENTRE TITULARES DE CARGO DE ASSISTENTE SOCIAL III OU II, COM CURSO DE SAÚDE PÚBLICA E/OU ADMINISTRAÇÃO HOSPITALAR E DE CHEFIA
- ASSISTENTE TÉCNICO II - ASSISTÊNCIA TÉCNICA DA ADMINISTRAÇÃO REGIONAL DE SAÚDE - ARS - 9 (DECRETO 27.903/89) (LEI 10.675/88) (DECRETO 27.695/89)	1	1 DA-11 LIVRE PROVIMENTO EM CONCESSÃO ENTRE TITULARES DE CARGOS DE EDUCADOR DE SAÚDE PÚBLICA III OU II	- ASSISTENTE TÉCNICO II - ASSISTÊNCIA TÉCNICA - DA ARS-9	1	1 DA-11 LIVRE PROVIMENTO EM CONCESSÃO ENTRE TITULARES DE CARGOS DE EDUCADOR DE SAÚDE PÚBLICA III OU II
- ASSISTENTE TÉCNICO II - ASSISTÊNCIA TÉCNICA DA ADMINISTRAÇÃO REGIONAL DE SAÚDE - ARS - 4 (DECRETO 27.903/89) (LEI 10.675/88) (DECRETO 27.695/89)	1	1 DA-11 LIVRE PROVIMENTO EM CONCESSÃO ENTRE TITULARES DE CARGO DE CIRURGIÃO DENTISTA III OU II COM CURSO DE SAÚDE PÚBLICA E CHEFIA	- ASSISTENTE TÉCNICO II - ASSISTÊNCIA TÉCNICA - DA ARS-9	1	1 DA-11 LIVRE PROVIMENTO EM CONCESSÃO ENTRE TITULARES DE CARGO DE CIRURGIÃO DENTISTA III OU II COM CURSO DE SAÚDE PÚBLICA E CHEFIA
- ASSISTENTE TÉCNICO II - ASSISTÊNCIA TÉCNICA DA ADMINISTRAÇÃO REGIONAL DE SAÚDE - ARS - 10 (DECRETO 27.903/89)	1	1 DA-11 LIVRE PROVIMENTO EM CONCESSÃO ENTRE TITULARES DE CARGOS DE ENFERMEIRO III OU II, COM CURSO DE SAÚDE PÚBLICA E CHEFIA	- ASSISTENTE TÉCNICO II - ASSISTÊNCIA TÉCNICA - DA ARS-9	1	1 DA-11 LIVRE PROVIMENTO EM CONCESSÃO ENTRE TITULARES DE CARGOS DE ENFERMEIRO III OU II, COM CURSO DE SAÚDE PÚBLICA E CHEFIA
- ASSISTENTE TÉCNICO II - ASSISTÊNCIA TÉCNICA DA ADMINISTRAÇÃO REGIONAL DE SAÚDE - SANTO AMARÓ/ PARALIMENS - ARS 9 (DECRETO 27.903/89)	1	1 DA-11 LIVRE PROVIMENTO EM CONCESSÃO ENTRE TITULARES DE CARGOS DE CIRURGIÃO DENTISTA III OU II COM CURSO DE ADMINISTRAÇÃO HOSPITALAR E DE CHEFIA	- ASSISTENTE TÉCNICO II - ASSISTÊNCIA TÉCNICA - DA ARS-9	1	1 DA-11 LIVRE PROVIMENTO EM CONCESSÃO ENTRE TITULARES DE CARGOS DE CIRURGIÃO DENTISTA III OU II COM CURSO DE ADMINISTRAÇÃO HOSPITALAR E DE CHEFIA
- ASSISTENTE TÉCNICO II - ASSISTÊNCIA TÉCNICA - ARS - 9 (DECRETO 27.903/89)	1	1 DA-11 LIVRE PROVIMENTO EM CONCESSÃO ENTRE TITULARES DE CARGO DE MÉDICO III OU II, COM CURSO DE SAÚDE PÚBLICA, CHEFIA E TÍTULO DE ESPECIALIZAÇÃO	- ASSISTENTE TÉCNICO II - ASSISTÊNCIA TÉCNICA - DA ARS-9 (TOCONECLOGIA)	1	1 DA-11 LIVRE PROVIMENTO EM CONCESSÃO ENTRE TITULARES DE CARGO DE MÉDICO III OU II, COM CURSO DE SAÚDE PÚBLICA, CHEFIA E TÍTULO DE ESPECIALIZAÇÃO

DEMONINACAO DO CARGO	QUE. REF.	PROVIMENTO	DEMONINACAO DO CARGO	QUE. REF.	PROVIMENTO
<ul style="list-style-type: none"> CHEFE DE SECÃO TECNICA DA UNIDADE MISTA DE PARELHEIROS DA ANS-9 (DECRETO 27.903/89)	1	10A-10 LIVRE PROVIMENTO EM COMISSÃO ENTRE TITULARES DE CARGOS DE MEDICO II OU I COM CURSO DE CEFETA.	<ul style="list-style-type: none"> CHEFE DE SECÃO TECNICA DO PRONTO SOCORRO MUNICIPAL DE PARELHEIROS DO DISTRITO DE SAUDE DE PARELHEIROS DA ANS-9 	1	10A-10 LIVRE PROVIMENTO EM COMISSÃO ENTRE TITULARES DE CARGOS DE MEDICO II OU I COM CURSO DE CEFETA.
<ul style="list-style-type: none"> CHEFE DE SECÃO TECNICA DO POSTO DE ASSISTENCIA MEDICA DNA. MARCA ANTONIETH F. DE BARROS DA ANS-9 (DECRETO 27.903/89)	1	10A-10 LIVRE PROVIMENTO EM COMISSÃO ENTRE TITULARES DE CARGOS DE MEDICO II OU I COM CURSO DE CEFETA.	<ul style="list-style-type: none"> CHEFE DE SECÃO TECNICA DO PRONTO SOCORRO MUNICIPAL DNA. MARCA ANTONIETH F. DE BARROS DO DISTRITO DE SAUDE INTERLAGOS/ GRAJAU DA ANS-9 	1	10A-10 LIVRE PROVIMENTO EM COMISSÃO ENTRE TITULARES DE CARGOS DE MEDICO II OU I COM CURSO DE CEFETA.
<ul style="list-style-type: none"> CHEFE DE SECÃO TECNICA PRONTO SOCORRO DA ANS-9 (DECRETO 27.903/89)	1	10A-10 LIVRE PROVIMENTO EM COMISSÃO ENTRE TITULARES DE CARGOS DE MEDICO III OU II, COM CURSO DE ADMINISTRACAO HOSPITALAR E CEFETA	<ul style="list-style-type: none"> CHEFE DE SECÃO TECNICA PRONTO SOCORRO MUNICIPAL "DR. JOSE SALVO DE CARVALHO" DO DISTRITO DE SAUDE PEDREIRA/COQUEL DA ANS-9 	1	10A-10 LIVRE PROVIMENTO EM COMISSÃO ENTRE TITULARES DE CARGOS DE MEDICO III OU II, COM CURSO DE ADMINISTRACAO HOSPITALAR E CEFETA
<ul style="list-style-type: none"> CHEFE DE SECÃO TECNICA SECÃO TECNICA DE MANUTENCAO DA ANS-9 (DECRETO 27.815/89)	1	10A-10 LIVRE PROVIMENTO EM COMISSÃO, PELO PREFEITO DENTRE SERVIDORES MUNICIPAIS PORTADORES DE DIPLOMA DE MEDICO, PREFERENTEMENTE GRADUADOS EM SAUDE PUBLICA	<ul style="list-style-type: none"> CHEFE DE SECÃO TECNICA SECÃO TECNICA DE MANUTENCAO DA ANS-9 	1	10A-10 LIVRE PROVIMENTO EM COMISSÃO, PELO PREFEITO DENTRE SERVIDORES MUNICIPAIS PORTADORES DE DIPLOMA DE MEDICO, PREFERENTEMENTE GRADUADOS EM SAUDE PUBLICA
<ul style="list-style-type: none"> CHEFE DE SECÃO TECNICA SAS - ANS-9 e ANS-2 (DECRETO 27.815/89)	2	10A-10 LIVRE PROVIMENTO EM COMISSÃO, PELO PREFEITO DENTRE SERVIDORES MUNICIPAIS PORTADORES DE DIPLOMA DE MEDICO, PREFERENTEMENTE GRADUADOS EM SAUDE PUBLICA	<ul style="list-style-type: none"> CHEFE DE SECÃO TECNICA PRONTO SOCORRO MUNICIPAL BALNEARIO SÃO JOSE (1) DO DISTRITO DE SAUDE PARELHEIROS DA ANS-9 ARS-9 (1) 	2	10A-10 LIVRE PROVIMENTO EM COMISSÃO, PELO PREFEITO DENTRE SERVIDORES MUNICIPAIS PORTADORES DE DIPLOMA DE MEDICO, PREFERENTEMENTE GRADUADOS EM SAUDE PUBLICA
<ul style="list-style-type: none"> CHEFE DE SECÃO TECNICA DISTRITO DE SAUDE TATUAPE/ARS-4 (DECRETO 27.815/89)	1	10A-10 LIVRE PROVIMENTO EM COMISSÃO DENTRE SERVIDORES COM DIPLOMA DE MEDICO	<ul style="list-style-type: none"> CHEFE DE SECÃO TECNICA UNIDADE BASICA DE SAUDE - UBS PARKIE RESIDENCIAL CUCATA INDEPENDENTE DO DISTRITO DE SAUDE INTERLAGOS/GRAJAU DA ANS-9 	1	10A-10 LIVRE PROVIMENTO EM COMISSÃO DENTRE SERVIDORES COM DIPLOMA DE MEDICO
<ul style="list-style-type: none"> CHEFE DE SECÃO TECNICA SECÃO APOIO TECNICO DA DIVISÃO DE OBSTETRICIA - DSE-2 (LEI 10.675/88) (DECRETO 27.895/89)	1	10A-10 LIVRE PROVIMENTO EM COMISSÃO, PELO PREFEITO ENTRE TITULARES DO CARGO DE CATEGORIA DENTISTA DE SAUDE ESCOLAR III OU II.	<ul style="list-style-type: none"> CHEFE DE SECÃO TECNICA DA SECÃO TECNICA DE INFORMACAO EM SAUDE DA DIVISÃO TECNICA DE EPIDEMIOLOGIA E VIGILANCIA EM SAUDE DO DISTRITO DE SAUDE PEDREIRA/COQUEL DA ANS-9 	1	10A-10 LIVRE PROVIMENTO EM COMISSÃO, PELO PREFEITO ENTRE TITULARES DO CARGO DE CATEGORIA DENTISTA DE SAUDE ESCOLAR III OU II.

DESCRIÇÃO DO CARGO	ÍDE. REF.	PROVIMENTO	DESCRIÇÃO DO CARGO	ÍDE. REF.	PROVIMENTO
- SEÇÃO DE CONTABILIDADE-ADMINISTRAÇÃO REGIONAL DE SAÚDE SANTO AMARDO/PARQUEIROS - ARS-9 (DECRETO 27.903/89)	1	1 DA-10 LIVRE PROVIMENTO EM COMISSÃO ENTRE TITULARES DE CARGOS DE CONTADOR III OU II	- CHEFE DE SEÇÃO TÉCNICA - SEÇÃO TÉCNICA DE CONTABILIDADE DA ARS-9	1	1 DA-10 LIVRE PROVIMENTO EM COMISSÃO ENTRE TITULARES DE CARGOS DE CONTADOR III OU II
- CHEFE DE SEÇÃO TÉCNICA - POSTO DE ASSISTÊNCIA MÉDICA /UNIDADE BÁSICA DE SAÚDE - ARS-9 (DECRETO 27.903/89)	11	1 DA-10 LIVRE PROVIMENTO EM COMISSÃO ENTRE TITULARES DE CARGOS DE MÉDICO II OU I COM CURSO DE CHEFIA	- CHEFE DE SEÇÃO TÉCNICA UNIDADE BÁSICA DE SAÚDE: UBS VILA GUACURI (1) VILA IMPÉRIO (1) JARDIM NITERÓI (1) CHACARA SANTO ANTONIO (1) - DO DISTRITO DE SAÚDE DE PEDREIRA/CUPECE	11	1 DA-10 LIVRE PROVIMENTO EM COMISSÃO ENTRE TITULARES DE CARGOS DE MÉDICO II OU I COM CURSO DE CHEFIA
PAM VILA GUACURI (1) PAM JARDIM IMPÉRIO (1) PAM JARDIM NITERÓI (1) PAM CHACARA SDO ANTONIO (1)					
PAM DR. SERGIO CHADDAD (1) UBS JARDIM ELIANE (1)			DR. SERGIO CHADDAD (1) JARDIM ELIANE (1)		
PAM ALCINA PINHENTEL PIZA (1) PAM JARDIM MIRNA (1) PAM JARDIM TRES CURAÇUES (1) PAM VELEIROS (1)			ALCINA PINHENTEL PIZA (1) JARDIM MIRNA (1) JARDIM TRES CURAÇUES (1) VELEIROS (1) - DO DISTRITO DE SAÚDE DE INTERLAGOS/GRAJAU		
UBS JARDIM SDO NORBERTO (1)			JARDIM SDO NORBERTO (1) - DO DISTRITO DE SAÚDE DE PARQUEIROS - DA ARS-9		
- CHEFE DE SEÇÃO TÉCNICA - POSTO DE ASSISTÊNCIA MÉDICA PEDREIRA - ARS-9	1	1 DA-10 LIVRE PROVIMENTO EM COMISSÃO ENTRE TITULARES DE CARGOS DE MÉDICO II OU I COM CURSO DE CHEFIA.	- CHEFE DE SEÇÃO TÉCNICA DO LABORATÓRIO DE ESPECIALIDADES DE PEDREIRA - DO DISTRITO DE SAÚDE DE PEDREIRA/CUPECE - DA ARS-9	1	1 DA-10 LIVRE PROVIMENTO EM COMISSÃO ENTRE TITULARES DE CARGOS DE MÉDICO II OU I COM CURSO DE CHEFIA.

SITUAÇÃO ATUAL

SITUAÇÃO NOVA

DEMONSTRAÇÃO DO CARGO	MODE. REF.	PROVIMENTO	DEMONSTRAÇÃO DO CARGO	MODE. REF.	PROVIMENTO
- CHEFE DE SEÇÃO TÉCNICA - SEÇÃO DE CLÍNICA ODONTOLÓGICA GERAL - DA DIVISÃO DE ODONTOLÓGIA DSE-2 (DECRETO 27.695/89)	1	1DA-10/LIVRE PROVIMENTO EM COMISSÃO PELO PREFEITO ENTRE TITULARES DE CARGO DE CIRURGIÃO DENTISTA DE SAÚDE ESCOLAR III OU II	- CHEFE DE SEÇÃO TÉCNICA - DA ANS-9	1	1DA-10/LIVRE PROVIMENTO EM COMISSÃO PELO PREFEITO ENTRE TITULARES DE CARGO DE CIRURGIÃO DENTISTA DE SAÚDE ESCOLAR III OU II
- ASSISTENTE TÉCNICO I - GRUPO DE DESENVOLVIMENTO DA REDE FÍSICA (CENTRO DA ATENÇÃO À SAÚDE - COAS) - DA SMS-6 (DECRETO 27.963/89)	1	1DA-09/LIVRE PROVIMENTO EM COMISSÃO DENTRE SERVIDORES MUNICIPAIS COM EXPERIÊNCIA NA ÁREA DE SAÚDE	- ASSISTENTE TÉCNICO I - DA ANS-9	1	1DA-09/LIVRE PROVIMENTO EM COMISSÃO DENTRE SERVIDORES MUNICIPAIS COM EXPERIÊNCIA NA ÁREA DE SAÚDE
- ASSISTENTE TÉCNICO I - SMA / ANS-9 (DECRETO 27.815/89)	2	1DA-09/LIVRE PROVIMENTO PELO PREFEITO DENTRE SERVIDORES MUNICIPAIS PORTADORES DE DIPLOMA DE MÉDICO, PRE-FERENTEMENTE, GRADUADOS EM SAÚDE PÚBLICA	- ASSISTENTE TÉCNICO I - DA ANS-9	2	1DA-09/LIVRE PROVIMENTO PELO PREFEITO DENTRE SERVIDORES MUNICIPAIS PORTADORES DE DIPLOMA DE MÉDICO, PRE-FERENTEMENTE, GRADUADOS EM SAÚDE PÚBLICA
- ASSISTENTE TÉCNICO I - DISTRITO DE SAÚDE: SÃO MIGUEL PAULISTA/ANS-6 (DECRETO 27.815/89)	3	1DA-09/LIVRE PROVIMENTO PELO PREFEITO DENTRE SERVIDORES MUNICIPAIS PORTADORES DE DIPLOMA DE MÉDICO, PRE-FERENTEMENTE, GRADUADOS EM SAÚDE PÚBLICA	- ASSISTENTE TÉCNICO I - DA ANS-9	3	1DA-09/LIVRE PROVIMENTO PELO PREFEITO DENTRE SERVIDORES MUNICIPAIS PORTADORES DE DIPLOMA DE MÉDICO, PRE-FERENTEMENTE, GRADUADOS EM SAÚDE PÚBLICA

IVII	<ul style="list-style-type: none"> - ENCARREGADO DE SETOR TECNICO - SETOR TECNICO DE AVALIACAO - SECÃO DE APOIO TECNICO - DA DIVISÃO DE FUNDILOGIA - DSE-61 (LEI 10.675/89) (DECRETO 27.903/89) 	<ul style="list-style-type: none"> 1 DA-09: LIVRE PROVIMENTO EM COMISSAO PELO PREFEITO ENTRE TITULARES DE CARGO DE FUNDILOGIA III OU II 	<ul style="list-style-type: none"> IVII 	<ul style="list-style-type: none"> - ENCARREGADO DE SETOR TECNICO - DA ANS-9 	<ul style="list-style-type: none"> 1 DA-09: LIVRE PROVIMENTO EM COMISSAO PELO PREFEITO ENTRE TITULARES DE CARGO DE FUNDILOGIA III OU II
IVIII	<ul style="list-style-type: none"> - CHEFE DE SECÃO II - SECÃO DE SERVIÇOS GERAIS DA: ANS-2 (DECRETO 27.903/89) 	<ul style="list-style-type: none"> 1 DA-07: LIVRE PROVIMENTO EM COMISSAO ENTRE TITULARES DE CARGO DE AUXILIAR ADMINISTRATIVO DA SAUDE III 	<ul style="list-style-type: none"> IX 	<ul style="list-style-type: none"> - CHEFE DE SECÃO II - SECÃO DE ADMINISTRACAO DE PESSOAL - DA DIVISAO TECNICA DE RECURSOS HUMANOS - DA ANS-9 	<ul style="list-style-type: none"> 1 DA-07: LIVRE PROVIMENTO EM COMISSAO ENTRE TITULARES DE CARGO DE AUXILIAR ADMINISTRATIVO DA SAUDE III
IX	<ul style="list-style-type: none"> - ENCARREGADO DE SETOR II - SETOR ADMINISTRATIVO (PRONTO SOCORRO) - DA ADMINISTRACAO REGIONAL DE SAUDE ANS-9 (DECRETO 27.903/89) 	<ul style="list-style-type: none"> 1 DA-05: LIVRE PROVIMENTO EM COMISSAO ENTRE TITULARES DE CARGO DE AUXILIAR ADMINISTRATIVO DA SAUDE III OU II 	<ul style="list-style-type: none"> IX 	<ul style="list-style-type: none"> - ENCARREGADO DE SETOR II - SETOR ADMINISTRATIVO - DO PRONTO SOCORRO MUNICIPAL "DR. JOSE SILVIO DE CARVALHO" 	<ul style="list-style-type: none"> 1 DA-05: LIVRE PROVIMENTO EM COMISSAO ENTRE TITULARES DE CARGO DE AUXILIAR ADMINISTRATIVO DA SAUDE III OU II
	<ul style="list-style-type: none"> - ENCARREGADO DE SETOR II - SETOR DE EXPEDIENTE (PRONTO SOCORRO) - DA ADMINISTRACAO REGIONAL DE SAUDE ANS-9 (DECRETO 27.903/89) 	<ul style="list-style-type: none"> 01 DA-5: LIVRE PROVIMENTO EM COMISSAO ENTRE TITULARES DE CARGO DE AUXILIAR ADMINISTRATIVO DA SAUDE III OU II 	<ul style="list-style-type: none"> 01 	<ul style="list-style-type: none"> - ENCARREGADO DE SETOR II - SETOR EXPEDIENTE - DO PRONTO SOCORRO MUNICIPAL "DR. JOSE SILVIO DE CARVALHO" - DO DISTRITO DE SAUDE DE PEDREIRA/CIQUEPE - DA ANS-9 	<ul style="list-style-type: none"> 01 DA-5: LIVRE PROVIMENTO EM COMISSAO ENTRE TITULARES DE CARGO DE AUXILIAR ADMINISTRATIVO DA SAUDE III OU II

SITUAÇÃO ATUAL

SITUAÇÃO NOVA

DESCRIÇÃO DO CARGO	IDE. REF.	PROVIMENTO	DESCRIÇÃO DO CARGO	IDE. REF.	PROVIMENTO
- ENCARREGADO DE SETOR II - SETOR DE EXPEDIENTE - DA ADMINISTRAÇÃO REGIONAL DE SAÚDE - DA ANS-9 (DECRETO 27.903/89)	01	DA-5 LIVRE PROVIMENTO EM COMISSÃO ENTRE TITULARES DE CAMPOS DE AUXÍLIAR ADMINISTRATIVO DA SAÚDE III OU III	- ENCARREGADO DE SETOR II - SETOR DE EXPEDIENTE - DA ANS-9	01	DA-5 LIVRE PROVIMENTO EM COMISSÃO ENTRE TITULARES DE CAMPOS DE AUXÍLIAR ADMINISTRATIVO DA SAÚDE III OU III
- ENCARREGADO DE SETOR II - SETOR DE PONTO - SECÃO DE EXPEDIENTE E PESSOAL - DEPARTAMENTO DE APOIO TÉCNICO - DATEI - DA SMS-0 (LEI 926/84) (DECRETO 18.241/82) (DECRETO 27.903/89)	1	DA-5 LIVRE PROVIMENTO EM COMISSÃO ENTRE TITULARES DE CAMPOS DE AUXÍLIAR ADMINISTRATIVO DA SAÚDE III OU III	- ENCARREGADO DE SETOR II - DO SETOR DE PROTOCOLO E ARQUIVO - DA ANS-9	1	DA-5 LIVRE PROVIMENTO EM COMISSÃO ENTRE TITULARES DE CAMPOS DE AUXÍLIAR ADMINISTRATIVO DA SAÚDE III OU III
- ENCARREGADO DE SETOR II - SETOR DE EXPEDIENTE - POSTO DE ASSISTÊNCIA MÉDICA/UNIDADE BÁSICA DE SAÚDE - DA ADMINISTRAÇÃO REGIONAL DE SAÚDE - ANS-9 (DECRETO 27.903/89)	10	DA-5 LIVRE PROVIMENTO EM COMISSÃO ENTRE TITULARES DE CAMPOS DE AUXÍLIAR ADMINISTRATIVO DA SAÚDE III OU III	- ENCARREGADO DE SETOR II - DO SETOR DE EXPEDIENTE - UNIDADE BÁSICA DE SAÚDE - UBS:	10	DA-5 LIVRE PROVIMENTO EM COMISSÃO ENTRE TITULARES DE CAMPOS DE AUXÍLIAR ADMINISTRATIVO DA SAÚDE III OU III
PAN VILA GUARANI (1) PAN JARDIM IMPERIO (1) PAN JARDIM NITEROI (1) PAN CHACARA SANTO ANTONIO (1)			VILA GUARANI (1) VELA IMPERIO (1) JARDIM NITEROI (1) CHACARA SANTO ANTONIO (1) - DO DISTRITO DE SAÚDE DE PEDREIRA / CUPECE		

SITUAÇÃO ATUAL		SITUAÇÃO NOVA	
DENOMINAÇÃO DO CARGO	CODE. REF.	DENOMINAÇÃO DO CARGO	CODE. REF.
	PROVIMENTO		PROVIMENTO
<ul style="list-style-type: none"> - ENCARREGADO DE SETOR II - SETOR DE EXPEDIENTE - DO POSTO DE ASSISTÊNCIA MÉDICA - Dna. MARIA ANTONIETA F. DE BARROS - DA ANS-9 (DECRETO 27.903/89) 	I DA-5 LIVRE PROVIMENTO EM COMISSÃO ENTRE TITULARES DE CARGOS DE AUXILIAR ADMINISTRATIVO DA SAÚDE III OU II	<ul style="list-style-type: none"> - ENCARREGADO DE SETOR II - SETOR DE EXPEDIENTE - DO PRONTO-SOCORRO MUNICIPAL Dna. MARIA ANTONIETA F. DE BARROS - DO DISTRITO DE SAÚDE DE INTERLAGOS / GRAJAU - DA ANS-9 	I DA-5 LIVRE PROVIMENTO EM COMISSÃO ENTRE TITULARES DE CARGOS DE AUXILIAR ADMINISTRATIVO DA SAÚDE III OU II
<ul style="list-style-type: none"> - ENCARREGADO DE SETOR II - SETOR DE APOIO ADMINISTRATIVO AS CLÍNICAS - DA SEÇÃO DE APOIO ADMINISTRATIVO AS CLÍNICAS - DSE - 1 (LEI 10.675/88) (DECRETO 27.695/89) 	I DA-5 LIVRE PROVIMENTO EM COMISSÃO ENTRE TITULARES DE CARGOS DE AUXILIAR ADMINISTRATIVO DA SAÚDE III OU I	<ul style="list-style-type: none"> - ENCARREGADO DE SETOR II - DA ANS-9 	I DA-5 LIVRE PROVIMENTO EM COMISSÃO ENTRE TITULARES DE CARGOS DE AUXILIAR ADMINISTRATIVO DA SAÚDE III OU I
<ul style="list-style-type: none"> - ENCARREGADO DE SETOR II - SETOR DE MANUTENÇÃO DE EQUIPAMENTO ODONTOLÓGICO - DA DIVISÃO DE ODONTOLOGIA - DSE.2 (LEI 10.675/88) (DECRETO 27.695/89) 	I DA-5 LIVRE PROVIMENTO EM COMISSÃO ENTRE TITULARES DE CARGOS DE AUXILIAR ADMINISTRATIVO DA SAÚDE III OU I	<ul style="list-style-type: none"> - ENCARREGADO DE SETOR II - DA ANS-9 	I DA-5 LIVRE PROVIMENTO EM COMISSÃO ENTRE TITULARES DE CARGOS DE AUXILIAR ADMINISTRATIVO DA SAÚDE III OU I
<ul style="list-style-type: none"> - SETOR DE REQUISICÃO E CONTROLE DE MATERIAL ODONTOLÓGICO - DA DIVISÃO DE ODONTOLOGIA - DSE.2 (LEI 10.675/88) (DECRETO 27.695/89) 	I DA-5 LIVRE PROVIMENTO EM COMISSÃO ENTRE TITULARES DE CARGOS DE AUXILIAR ADMINISTRATIVO DA SAÚDE III OU I	<ul style="list-style-type: none"> - ENCARREGADO DE SETOR II - DA ANS-9 	I DA-5 LIVRE PROVIMENTO EM COMISSÃO ENTRE TITULARES DE CARGOS DE AUXILIAR ADMINISTRATIVO DA SAÚDE III OU I
<ul style="list-style-type: none"> - AUXILIAR DE GABINETE - ADMINISTRAÇÃO REGIONAL DE SAÚDE - SAO HIGIEL - ANS-6 (DECRETO 27.903/89) 	I DA-2 LIVRE PROVIMENTO PELO SECRETÁRIO DENTRE SERVIDORES MUNICIPAIS	<ul style="list-style-type: none"> - AUXILIAR DE GABINETE - DA ANS-9 	I DA-2 LIVRE PROVIMENTO PELO SECRETÁRIO DENTRE SERVIDORES MUNICIPAIS

SITUAÇÃO ATUAL

SITUAÇÃO NOVA

SITUAÇÃO ATUAL		SITUAÇÃO NOVA	
DENOMINAÇÃO DO CARGO	ÍCODE. REF.	DENOMINAÇÃO DO CARGO	ÍCODE. REF.
	PROVIMENTO		PROVIMENTO
XVI - ENCARREGADO DE ARMAZENAGEM - SMS LEI 10.252/86 - DEC.25.807/88	01 DA-2 LIVRE PROVIMENTO PROVIMENTO EM COMISSÃO DENTRE TITULARES DE CARGOS DE NIVEL II DA CARREIRA DE ARMAZENADOR	XVII - ENCARREGADO DE ARMAZENAGEM DA ARS.9	01 DA-2 LIVRE PROVIMENTO PROVIMENTO EM COMISSÃO DENTRE TITULARES DE CARGOS DE NIVEL II DA CARREIRA DE ARMAZENADOR
XVII - ENCARREGADO DE CARPINTARIA - SMS LEI No 10.252/86 - DEC.25.807/88	01 DA-2 LIVRE PROVIMENTO PROVIMENTO EM COMISSÃO DENTRE TITULARES DE CARGOS DE NIVEL II DA CARREIRA DE CARPINTEIRO	XVIII - ENCARREGADO DE CARPINTARIA DA ARS.9	01 DA-2 LIVRE PROVIMENTO PROVIMENTO EM COMISSÃO DENTRE TITULARES DE CARGOS DE NIVEL II DA CARREIRA DE CARPINTEIRO
XVIII - ENCARREGADO DE PINTURA - SMS LEI No 10.252/86 - DEC.25.807/88	01 DA-2 LIVRE PROVIMENTO PROVIMENTO EM COMISSÃO DENTRE TITULARES DE CARGOS DE NIVEL II DA CARREIRA DE PINTOR	XIX - ENCARREGADO DE PINTURA DA ARS.9	01 DA-2 LIVRE PROVIMENTO PROVIMENTO EM COMISSÃO DENTRE TITULARES DE CARGOS DE NIVEL II DA CARREIRA DE PINTOR
XIX - ENCARREGADO DE POSTO DE ADASTECIMENTO - SMS LEI No 10.252/86 - DEC.25.807/88	01 DA-2 LIVRE PROVIMENTO PROVIMENTO EM COMISSÃO DENTRE TITULARES DE CARGOS DE NIVEL II DA CARREIRA DE LUBRIFICADOR DE VEICULOS	XX - ENCARREGADO DE POSTO DE ADASTECIMENTO DA ARS.9	01 DA-2 LIVRE PROVIMENTO PROVIMENTO EM COMISSÃO DENTRE TITULARES DE CARGOS DE NIVEL II DA CARREIRA DE LUBRIFICADOR DE VEICULOS
XX - ENCARREGADO DE SERVIÇOS DE ELETRICIDADE - SMS LEI No 10.252/86 - DEC.25.807/88	01 DA-2 LIVRE PROVIMENTO PROVIMENTO EM COMISSÃO DENTRE TITULARES DE CARGOS DE NIVEL II DA CARREIRA DE TELETRICISTA	XXI - ENCARREGADO DE SERVIÇOS DE ELETRICIDADE DA ARS.9	01 DA-2 LIVRE PROVIMENTO PROVIMENTO EM COMISSÃO DENTRE TITULARES DE CARGOS DE NIVEL II DA CARREIRA DE TELETRICISTA

LEI No 10.252/86 - DEC. 25. 809/88

XVI - ENCARREGADO DE TRAFEGO
- SMS

LEI No 10.252/86 - DEC. 25. 809/88

XVII - ENCARREGADO DE TURMA DE CONSERVACAO
E CONSTRUCAO
- SMS

LEI No 10.252/86 - DEC. 25. 809/88

XVIII - ENCARREGADO DE ZELADORIA
- SMS

LEI No 10.252/86 - DEC. 25. 809/88

03 DA-2 LIVRE PROVIMENTO PROVIMENTO EM COMISSAO DENTRE
TITULARES DE CARGOS DE NIVEL II DA CARREIRA DE
MOTORISTA

XVII - ENCARREGADO DE TRAFEGO
DA ANS. 9

03 DA-2 LIVRE PROVIMENTO PROVIMENTO EM COMISSAO DENTRE
TITULARES DE CARGOS DE NIVEL II DA CARREIRA DE
MOTORISTA

02 DA-2 LIVRE PROVIMENTO PROVIMENTO EM COMISSAO DENTRE
TITULARES DE CARGOS DE NIVEL II DA CARREIRA DE CARI
PINTOR, ELETRICISTA, ENCANADOR, PINTOR, PEDREIRO
SERRALHEIRO

XVIII - ENCARREGADO DE TURMA DE
CONSERVACAO E CONSTRUCAO
DA ANS. 9

02 DA-2 LIVRE PROVIMENTO PROVIMENTO EM COMISSAO DENTRE
TITULARES DE CARGOS DE NIVEL II DA CARREIRA DE CARI
PINTOR, ELETRICISTA, ENCANADOR, PINTOR, PEDREIRO
SERRALHEIRO

01 DA-2 LIVRE PROVIMENTO PROVIMENTO EM COMISSAO DENTRE
TITULARES DE CARGOS DE NIVEL II DA CARREIRA DE
ZELADOR

XIX - ENCARREGADO DE ZELADORIA
DA ANS. 9

01 DA-2 LIVRE PROVIMENTO PROVIMENTO EM COMISSAO DENTRE
TITULARES DE CARGOS DE NIVEL II DA CARREIRA DE
ZELADOR

ANEXO III DA TABELA DE CARGOS DA ARS - 10

FLS - 1 - ADMINISTRACAO REGIONAL DE SAUDE DE CAMPO LIMPO - ARS-10

SITUACAO ATUAL		SITUACAO NOVA	
DESIGNACAO DO CARGO	MODE. REF.	DESIGNACAO DO CARGO	MODE. REF.
I - DIRETOR ADJUNTO ADMINISTRACAO REGIONAL SAUDE CAMPO LIMPO - ARS-10 (LEI 10.410/97) (DECRETO 27.815/89)	1	- DIRETOR ADJUNTO - DA DIRECAO ADJUNTA - DA ADMINISTRACAO REGIONAL DE SAUDE DE CAMPO LIMPO - ARS-10	1
- DIRETOR ADJUNTO	1	- ASSESSOR TECNICO - DA ARS-10	1
- DIRETORIA ADJUNTA	1	- ASSESSOR TECNICO - DA ARS-10	1
- ADMINISTRACAO REGIONAL DE SAUDE CAMPO LIMPO - ARS 10 (LEI 9.266/81) (DECRETO 27.903/89)	1	- ASSESSOR TECNICO - DA ARS-10	1
II - DIRETOR DE DIVISAO TECNICA	1	- ASSESSOR TECNICO - DA ARS-10	1
- DIVISAO TECNICA DE DESENVOLVIMENTO DE PESSOAL - CRH (SMS.6) (DECRETO 27.903/89)	1	- ASSISTENTE TECNICO II - SAUDE	3
III - ASSISTENTE TECNICO II	3	- ASSISTENCIA TECNICA - DA ARS 10 (1) (PEDIATRIA)	3
- DA ASSISTENCIA TECNICA - DA ARS-10 e ARS-9 (LEI 9.266/81) (DECRETO 27.903/89)	3		

SITUACAO ATUAL

SITUACAO NOVA

DESCRIÇÃO DO CARGO	QUANT. REF.	PROVIMENTO	DESCRIÇÃO DO CARGO	QUANT. REF.	PROVIMENTO
- ASSISTENTE TECNICO II - ASSISTENCIA TECNICA DA ADMINISTRACAO REGIONAL DE SAUDE - ARS-10 (LEI 9.286/91) (DECRETO 27.903/89)	1	DA-11 LIVRE PROVIMENTO EM COMISSAO DENTRE SERVIDORES MUNICIPAIS PORTADORES DE DIPLOMA DE ENFERMEIRO COM CURSO DE ADMINISTRACAO HOSPITALAR OU SAUDE PUBLICA E EXPERIENCIA MINIMA DE 2 ANOS NA AREA DE SAUDE.	- ASSISTENTE TECNICO II - ASSISTENCIA TECNICA - DA ARS-10	1	DA-11 LIVRE PROVIMENTO EM COMISSAO DENTRE SERVIDORES MUNICIPAIS PORTADORES DE DIPLOMA DE ENFERMEIRO COM CURSO DE ADMINISTRACAO HOSPITALAR OU SAUDE PUBLICA E EXPERIENCIA MINIMA DE 2 ANOS NA AREA DE SAUDE.
IV - CHEFE DE SECAO TECNICA - SECAO TECNICA DE MANUTENCAO DA ARS-10 (1) (DECRETO 27.815/89)	2	DA-10 LIVRE PROVIMENTO EM COMISSAO FELO PREFEITO DENTRE SERVIDORES MUNICIPAIS PORTADORES DE DIPLOMA DE MEDICO PREFERENTEMENTE GRADUADOS EM SAUDE PUBLICA.	- CHEFE DE SECAO TECNICA - SECAO TECNICA DE MANUTENCAO (1) - DA ARS-10	2	DA-10 LIVRE PROVIMENTO EM COMISSAO FELO PREFEITO DENTRE SERVIDORES MUNICIPAIS PORTADORES DE DIPLOMA DE MEDICO PREFERENTEMENTE GRADUADOS EM SAUDE PUBLICA.
- CHEFE DE SECAO TECNICA - SIS ARS-10 (1)			- CHEFE DE SECAO TECNICA - DA ARS-10 (1)		
- CHEFE DE SECAO TECNICA - DISTRITO DE SAUDE IPITANGA - ARS-3 (DECRETO 27.815/89)	1	DA-10 LIVRE PROVIMENTO FELO PREFEITO DENTRE SERVIDORES COM DIPLOMA DE MEDICO.	- CHEFE DE SECAO TECNICA - DA UNIDADE BASICA DE SAUDE - OBS: JARDIM ANGELA - DO DISTRITO DE SAUDE N. BOI MIRIM - DA ARS-10	1	DA-10 LIVRE PROVIMENTO FELO PREFEITO DENTRE SERVIDORES COM DIPLOMA DE MEDICO.

- CHEFE DE SECAO TECNICA	1	IDA-10 LIVRE PROVIMENTO EM COMISSAO DENTRE OS INTEGRANTES:	- CHEFE DE SECAO TECNICA	1	IDA-10 LIVRE PROVIMENTO EM COMISSAO DENTRE OS INTEGRANTES:
- SECAO DE CLINICA MEDICA ESPECIALIZADA		DA CARREIRA DE MEDICO DE SAUDE ESCOLAR III OU II.	- DA ARS-10		DA CARREIRA DE MEDICO DE SAUDE ESCOLAR III OU II.
- DIVISAO MEDICA DSE-3 (DECRETO 27.695/89)					
- CHEFE DE SECAO TECNICA	1	IDA-10 LIVRE PROVIMENTO EM COMISSAO ENTRE TITULARES DE	- CHEFE DE SECAO TECNICA	1	IDA-10 LIVRE PROVIMENTO EM COMISSAO ENTRE TITULARES DE
- SECAO DE CONTABILIDADE		CARGOS DE CONTADOR III OU II.	- DA SECAO TECNICA DE CONTABILIDADE		CARGOS DE CONTADOR III OU II.
- DA ADMINISTRACAO REGIONAL DE SAUDE			- DA ARS-10		
CAMPO LIMPO - ARS-10 (LEI 9.286/81) (DECRETO 27.903/89)					
- CHEFE DE SECAO TECNICA	1	IDA-10 LIVRE PROVIMENTO EM COMISSAO ENTRE TITULARES DE	- CHEFE DE SECAO TECNICA	1	IDA-10 LIVRE PROVIMENTO EM COMISSAO ENTRE TITULARES DE
- PRONTO SOCORRO		CARGOS DE MEDICO III OU II, COM CURSO DE ADMINIS-	- DA UNIDADE BASICA DE SAUDE - UBS:		CARGOS DE MEDICO III OU II, COM CURSO DE ADMINIS-
- ADMINISTRACAO REGIONAL DE SAUDE		TRACAO HOSPITALAR E CHEFIA.	- CIDADE IPAVA		TRACAO HOSPITALAR E CHEFIA.
- ARS-10			- DO DISTRITO DE SAUDE DE M'BOI MIRIM		
(LEI 9.286/81) (DECRETO 27.903/89)			- DA ARS-10		
- CHEFE DE SECAO TECNICA	1	IDA-10 LIVRE PROVIMENTO EM COMISSAO ENTRE TITULARES DE	- CHEFE DE SECAO TECNICA	1	IDA-10 LIVRE PROVIMENTO EM COMISSAO ENTRE TITULARES DE
- SECAO DE RECRUTAMENTO E SELECAO ARS-31 (DECRETO 27.903/89)		CARGOS DE MEDICO III OU II, COM CURSO DE CHEFIA.	- DA UNIDADE BASICA DE SAUDE - UBS:		CARGOS DE MEDICO III OU II, COM CURSO DE CHEFIA.
			- JARDIM COMERCIAL		
			- DO DISTRITO DE SAUDE DO CAMPO LIMPO		
			- DA ARS-10		

SITUAÇÃO ATUAL		SITUAÇÃO NOVA	
DESCRIÇÃO DO CARGO	QUANT. REF.	DESCRIÇÃO DO CARGO	QUANT. REF.
- CHEFE DE SEÇÃO TÉCNICA - POSTO DE ASSISTÊNCIA MÉDICA/UNIDADES BÁSICAS DE SAÚDE (ADMINISTRAÇÕES REGIONAIS DE SAÚDE) (LEI 9.286/81) (DECRETO 27.903/89)	15	- CHEFE DE SEÇÃO TÉCNICA DA UNIDADE BÁSICA DE SAÚDE - UBS: <ul style="list-style-type: none"> • CAPÃO REDONDO (1) • CAMPO LIMPO (1) • PARQUE ENGENHO II (1) • JARDIM MACEDONIA (1) • JARDIM LÍDIA (1) • JARDIM SÃO BENTO (1) • JARDIM KITSUTANI (1) • PARQUE ARARIBA (1) - DO DISTRITO DE SAÚDE DE CAMPO LIMPO <ul style="list-style-type: none"> • JARDIM GUARULJA (1) • JARDIM HERCULANO (1) • PQ. FIGUEIRA GRANDE (1) • CHACARA SANTANA (1) • JARDIM THOMAS (1) • JARDIM CAPELA (1) • JARDIM SÃO LUIZ (1) 	15
- DO DISTRITO DE SAÚDE DE CAMPO LIMPO <ul style="list-style-type: none"> • UBS CAPÃO REDONDO (1) • UBS CAMPO LIMPO (1) • UBS PARQUE ENGENHO II (1) • UBS JARDIM MACEDONIA (1) • UBS JARDIM LÍDIA (1) • UBS JARDIM SÃO BENTO (1) • UBS JARDIM KITSUTANI (1) • UBS PARQUE ARARIBA (1) • PAH JARDIM GUARULJA (1) • PAH JARDIM HERCULANO (1) • PAH PQ. FIGUEIRA GDE (FCO COSTA NEBO) (1) • PAH CHACARA SANTANA (1) • PAH JARDIM THOMAS (1) • PAH JARDIM CAPELA (1) • PAH JARDIM SÃO LUIZ (1) 	15	- DO DISTRITO DE SAÚDE DE CAMPO LIMPO <ul style="list-style-type: none"> • UBS CAPÃO REDONDO (1) • UBS CAMPO LIMPO (1) • UBS PARQUE ENGENHO II (1) • UBS JARDIM MACEDONIA (1) • UBS JARDIM LÍDIA (1) • UBS JARDIM SÃO BENTO (1) • UBS JARDIM KITSUTANI (1) • UBS PARQUE ARARIBA (1) • PAH JARDIM GUARULJA (1) • PAH JARDIM HERCULANO (1) • PAH PQ. FIGUEIRA GDE (FCO COSTA NEBO) (1) • PAH CHACARA SANTANA (1) • PAH JARDIM THOMAS (1) • PAH JARDIM CAPELA (1) • PAH JARDIM SÃO LUIZ (1) 	15

<p>V</p> <ul style="list-style-type: none"> - ASSISTENTE TECNICO I - SMS / ARS-10 (DECRETO 27.815/89) (LEI 10.135/86) 	<ul style="list-style-type: none"> - DO DISTRITO DE SAUDE DE N'BOI MIRIM - DA ARS-10 	<ul style="list-style-type: none"> 2 10A-09 LIVRE PROVIMENTO PELO PREFEITO DENTRE SERVIDORES MUNICIPAIS PORTADORES DE DIPLOMA DE MEDICO, PREFERENTEMENTE GRADUADOS EM SAUDE PUBLICA. 	<ul style="list-style-type: none"> 2 10A-09 LIVRE PROVIMENTO PELO PREFEITO DENTRE SERVIDORES MUNICIPAIS PORTADORES DE DIPLOMA DE MEDICO, PREFERENTEMENTE GRADUADOS EM SAUDE PUBLICA.
<ul style="list-style-type: none"> - ASSISTENTE TECNICO I - DISTRITO DE SAUDE ITAQUERA / ARS-5 (DECRETO 27.815/89) 	<ul style="list-style-type: none"> - ASSISTENTE TECNICO I - DA ARS-10 	<ul style="list-style-type: none"> 1 10A-09 LIVRE PROVIMENTO PELO PREFEITO DENTRE SERVIDORES MUNICIPAIS PORTADORES DE DIPLOMA DE MEDICO, PREFERENTEMENTE GRADUADOS EM SAUDE PUBLICA. 	<ul style="list-style-type: none"> 1 10A-09 LIVRE PROVIMENTO PELO PREFEITO DENTRE SERVIDORES MUNICIPAIS PORTADORES DE DIPLOMA DE MEDICO, PREFERENTEMENTE GRADUADOS EM SAUDE PUBLICA.
<ul style="list-style-type: none"> - ASSISTENTE TECNICO I - GRUPO DE DESENVOLVIMENTO DA REDE FISICA (CENTRO PARA ORGANIZACAO DA ATENCAO A SAUDE - COAS) SMS-6 (LEI 9.286/81) (LEI 10.430/88) (DECRETO 27.903/89) 	<ul style="list-style-type: none"> - ASSISTENTE TECNICO I - DA ARS-10 	<ul style="list-style-type: none"> 1 10A-09 LIVRE PROVIMENTO EM COMISSAO DENTRE SERVIDORES MUNICIPAIS COM EXPERIENCIA ADMINISTRATIVA NA AREA DE SAUDE. 	<ul style="list-style-type: none"> 1 10A-09 LIVRE PROVIMENTO EM COMISSAO DENTRE SERVIDORES MUNICIPAIS COM EXPERIENCIA ADMINISTRATIVA NA AREA DE SAUDE.
<ul style="list-style-type: none"> - ASSISTENTE TECNICO I - DIVISAO DE ODONTOLOGIA DSE-2 (DECRETO 27.695/89) (LEI 10.675/88) 	<ul style="list-style-type: none"> - ASSISTENTE TECNICO I - DA ARS-10 	<ul style="list-style-type: none"> 1 10A-09 LIVRE PROVIMENTO EM COMISSAO ENTRE TITULARES DE CARGO DE CIRURGIAO DENTISTA DE SAUDE ESCOLAR III OU II. 	<ul style="list-style-type: none"> 1 10A-09 LIVRE PROVIMENTO EM COMISSAO ENTRE TITULARES DE CARGO DE CIRURGIAO DENTISTA DE SAUDE ESCOLAR III OU II.
<ul style="list-style-type: none"> - ASSISTENTE TECNICO I - DIVISAO DE PSICOLOGIA DSE-5 (DECRETO 27.695/89) (LEI 10.675/88) 	<ul style="list-style-type: none"> - ASSISTENTE TECNICO I - DA ARS-10 	<ul style="list-style-type: none"> 1 10A-09 LIVRE PROVIMENTO EM COMISSAO PELO PREFEITO ENTRE INTEGRANTES DA CARREIRA DE PSICOLOGO IV OU III. 	<ul style="list-style-type: none"> 1 10A-09 LIVRE PROVIMENTO EM COMISSAO PELO PREFEITO ENTRE INTEGRANTES DA CARREIRA DE PSICOLOGO IV OU III.

- SETOR DE EXPEDIENTE - POSTO DE ASSIS-
TENCIA MEDICA/UNIDADES BASICAS DE SAUDE
(ADMINISTRACAO REGIONAL DE SAUDE-ARS-10
(LEI 9.726/84) (DECRETO 27.903/89)

- . UBS CAPAO REDONDO (1)
- . UBS CAMPO LIMPO (1)
- . UBS PARQUE ENGENHO II (1)
- . UBS JARDIM MACEDONIA (1)
- . UBS JARDIM LIDIA (1)
- . UBS JARDIM SAO BENTO (1)
- . UBS JARDIM KITSUTANI (1)
- . UBS PARQUE ARARIBA (1)
- . UBS JARDIM COMERCIAL (1)

- . UBS JARDIM SAO LUIZ (1)
- . PAM JARDIM HERCULANO (1)
- . PAM PG FIGUEIRA GUE (FCO COSTA REGO) (1)
- . PAM JARDIM ANGELA (1)
- . PAM CIDADE IPAVA (1)

- ENCARREGADO DE SETOR II
- SETOR DE REPROGRAMA
- DA SECAO DE ARQUIVO TECNICO EM AUDIO
VISUAL
DA DIVISAO DE EDUCACAO EM SAUDE -
DSE-4 (LEI 10.675/88)(DECRETO 27.895/89)

- SETOR DE EXPEDIENTE
DA UNIDADE BASICA DE SAUDE - UBS:

- . CAPAO REDONDO (1)
- . CAMPO LIMPO (1)
- . PARQUE ENGENHO II (1)
- . JARDIM MACEDONIA (1)
- . JARDIM LIDIA (1)
- . JARDIM SAO BENTO (1)
- . JARDIM KITSUTANI (1)
- . PARQUE ARARIBA (1)
- . JARDIM COMERCIAL (1)

- DO DISTRITO DE SAUDE DE CAMPO LIMPO
- . JARDIM SAO LUIZ (1)
- . JARDIM HERCULANO (1)
- . PARQUE FIGUEIRA GRANDE (1)
- . JARDIM ANGELA (1)
- . CIDADE IPAVA (1)
- DO DISTRITO DE SAUDE DE N'BOI MIRIM
- DA ARS-10

1 DA-OSILVIRE PROVIMENTO EM COMISSAO ENTRE TITULARES DE
CARGOS DE AUXILIAR ADMINISTRATIVO DA SAUDE II OU I:

1 DA-OSILVIRE PROVIMENTO EM COMISSAO ENTRE TITULARES DE
CARGOS DE AUXILIAR ADMINISTRATIVO DA SAUDE II OU I:

SITUAÇÃO NOVA

SITUAÇÃO ATUAL

SITUAÇÃO ATUAL		SITUAÇÃO NOVA	
DENOMINAÇÃO DO CARGO	ÍCONE, REF.	DENOMINAÇÃO DO CARGO	ÍCONE, REF.
PROVIMENTO		PROVIMENTO	
- ENCARREGADO DE SETOR II - SETOR DE EXPEDIENTE - DA DIVISÃO DE EDUCAÇÃO EM SAÚDE - DSE-4	1 DA-5 LIVRE PROVIMENTO EM COMISSÃO ENTRE TITULARES DE CARGOS DE AUXILIAR ADMINISTRATIVO DA SAÚDE II OU I	- ENCARREGADO DE SETOR II - DA ARS-10	1 DA-5 LIVRE PROVIMENTO EM COMISSÃO ENTRE TITULARES DE CARGOS DE AUXILIAR ADMINISTRATIVO DA SAÚDE II OU I
- ENCARREGADO DE SETOR II - SETOR DE EXPEDIENTE - DA DIVISÃO DE PSICOLOGIA - DSE-5	1 DA-5 LIVRE PROVIMENTO EM COMISSÃO ENTRE TITULARES DE CARGOS DE AUXILIAR ADMINISTRATIVO DA SAÚDE II OU I	- ENCARREGADO DE SETOR II - DA ARS-10	1 DA-5 LIVRE PROVIMENTO EM COMISSÃO ENTRE TITULARES DE CARGOS DE AUXILIAR ADMINISTRATIVO DA SAÚDE II OU I
VIII - AUXILIAR DE GABINETE - ADMINISTRADOR REGIONAL DE SAÚDE CAMPO LIMPO - ARS-10 (LEI 9.286/81) (DECRETO 27.903/87)	1 DA-02 LIVRE PROVIMENTO PELO SECRETÁRIO DENTRE SERVIDORES MUNICIPAIS.	VIII - AUXILIAR DE GABINETE - DA ARS-10	1 DA-02 LIVRE PROVIMENTO PELO SECRETÁRIO DENTRE SERVIDORES MUNICIPAIS.
IX - ENCARREGADO DE TRAFEGO - SMS (LEI 10.252/86) (DECRETO 25.809/88)	3 DA-02 LIVRE PROVIMENTO EM COMISSÃO DENTRE TITULARES DE CARGOS DE NÍVEL II DA CARREIRA DE MOTORISTA.	IX - ENCARREGADO DE TRAFEGO - DA ARS-10	3 DA-02 LIVRE PROVIMENTO EM COMISSÃO DENTRE TITULARES DE CARGOS DE NÍVEL II DA CARREIRA DE MOTORISTA.
X - ENCARREGADO DE TURMA DE CONSERVAÇÃO E CONSTRUÇÃO - SMS (LEI 10.252/86) (DECRETO 25.809/88)	2 DA-02 LIVRE PROVIMENTO EM COMISSÃO DENTRE TITULARES DE CARGOS DE NÍVEL II DA CARREIRA DE CARPINTEIRO, ELETRICISTA, ENCANADOR, PEDREIRO, PINTOR E SERRA- LHEIRO.	IX - ENCARREGADO DE TURMA DE CONSERVAÇÃO E CONSTRUÇÃO. - DA ARS-10	2 DA-02 LIVRE PROVIMENTO EM COMISSÃO DENTRE TITULARES DE CARGOS DE NÍVEL II DA CARREIRA DE CARPINTEIRO, ELETRICISTA, ENCANADOR, PEDREIRO, PINTOR E SERRA- LHEIRO.
XI - ENCARREGADO DE ARMAZENAGEM - SMS (LEI 10.252/86) (DECRETO 25.809/88)	1 DA-02 LIVRE PROVIMENTO EM COMISSÃO DENTRE TITULARES DE CARGOS DE NÍVEL II DA CARREIRA DE ARMAZENADOR.	XI - ENCARREGADO DE ARMAZENAGEM - DA ARS-10	1 DA-02 LIVRE PROVIMENTO EM COMISSÃO DENTRE TITULARES DE CARGOS DE NÍVEL II DA CARREIRA DE ARMAZENADOR.
XII - ENCARREGADO DE CARPINTARIA - SMS (LEI 10.252/86) (DECRETO 25.809/88)	1 DA-02 LIVRE PROVIMENTO EM COMISSÃO DENTRE TITULARES DE CARGOS DE NÍVEL II DA CARREIRA DE CARPINTEIRO.	XII - ENCARREGADO DE CARPINTARIA - DA ARS-10	1 DA-02 LIVRE PROVIMENTO EM COMISSÃO DENTRE TITULARES DE CARGOS DE NÍVEL II DA CARREIRA DE CARPINTEIRO.

XIII - ENCARREGADO DE COZINHA	XVIII - ENCARREGADO DE COZINHA	1 - DA-02-ILIVRE PROVIMENTO EM COMISSAO DENTRE TITULARES DE	1 - DA-02-ILIVRE PROVIMENTO EM COMISSAO DENTRE TITULARES DE
- SNS	- DA ARS-10	:CARGOS DE NIVEL II DA CARREIRA DE COZINHEIRO.	:CARGOS DE NIVEL II DA CARREIRA DE COZINHEIRO.
(LEI 10.252/86) (DECRETO 25.809/88)			
XIV - ENCARREGADO DE JARDINAGEM	XIV - ENCARREGADO DE JARDINAGEM	1 - DA-02-ILIVRE PROVIMENTO EM COMISSAO DENTRE TITULARES DE	1 - DA-02-ILIVRE PROVIMENTO EM COMISSAO DENTRE TITULARES DE
- SNS	- DA ARS-10	:CARGOS DE NIVEL II DA CARREIRA DE JARDINEIRO.	:CARGOS DE NIVEL II DA CARREIRA DE JARDINEIRO.
(LEI 10.252/86) (DECRETO 25.809/88)			
XV - ENCARREGADO DE LAVANDERIA	XV - ENCARREGADO DE LAVANDERIA	1 - DA-02-ILIVRE PROVIMENTO EM COMISSAO DENTRE TITULARES DE	1 - DA-02-ILIVRE PROVIMENTO EM COMISSAO DENTRE TITULARES DE
- SNS	- DA ARS-10	:CARGOS DE NIVEL II DA CARREIRA DE SERVENTE OU	:CARGOS DE NIVEL II DA CARREIRA DE SERVENTE OU
(LEI 10.252/86) (DECRETO 25.809/88)		:OPERADOR DE MAQUINAS DE MEDIO PORTE	:OPERADOR DE MAQUINAS DE MEDIO PORTE
XVI - ENCARREGADO DE PINTURA	XVI - ENCARREGADO DE PINTURA	1 - DA-02-ILIVRE PROVIMENTO EM COMISSAO DENTRE TITULARES DE	1 - DA-02-ILIVRE PROVIMENTO EM COMISSAO DENTRE TITULARES DE
- SNS	- DA ARS-10	:CARGOS DE NIVEL II DA CARREIRA DE PINTOR.	:CARGOS DE NIVEL II DA CARREIRA DE PINTURA.
(LEI 10.252/86) (DECRETO 25.809/88)			
XVII - ENCARREGADO DE POSTO DE ABASTECIMENTO	XVII - ENCARREGADO DE POSTO DE ABASTECIMENTO	1 - DA-02-ILIVRE PROVIMENTO EM COMISSAO DENTRE TITULARES DE	1 - DA-02-ILIVRE PROVIMENTO EM COMISSAO DENTRE TITULARES DE
- SNS	- DA ARS-10	:CARGOS DE NIVEL II DA CARREIRA DE LUBRIFICADOR DE	:CARGOS DE NIVEL II DA CARREIRA DE LUBRIFICADOR DE
(LEI 10.252/86) (DECRETO 25.809/88)		VEICULOS	VEICULOS
XVIII - ENCARREGADO DE SERVICOS MECANICOS	XVIII - ENCARREGADO DE SERVICOS MECANICOS	1 - DA-02-ILIVRE PROVIMENTO EM COMISSAO DENTRE TITULARES DE CARGOS	1 - DA-02-ILIVRE PROVIMENTO EM COMISSAO DENTRE TITULARES DE CARGOS
- SNS	- DA ARS-10	:DE NIVEL II DA CARREIRA DE MECANICO,MECANICO DE MAQUINAS	:DE NIVEL II DA CARREIRA DE MECANICO,MECANICO DE MAQUINAS
(LEI 10.252/86) (DECRETO 25.809/88)		:PESADAS,MECANICO DE REFRIGERACAO E MECANICO DE MANUTENCAO	:PESADAS,MECANICO DE REFRIGERACAO E MECANICO DE MANUTE
XIX - ENCARREGADO DE ZELADORIA	XIX - ENCARREGADO DE ZELADORIA	1 - DA-02-ILIVRE PROVIMENTO EM COMISSAO DENTRE TITULARES DE	1 - DA-02-ILIVRE PROVIMENTO EM COMISSAO DENTRE TITULARES DE
- SNS	- DA ARS-10	:CARGOS DE NIVEL II DA CARREIRA DE ZELADOR	:CARGOS DE NIVEL II DA CARREIRA DE ZELADOR
(LEI 10.252/86) (DECRETO 25.809/88)			

Retificação da publicação do dia 11/dezembro/1992

Decreto nº 32.773, de 10 de dezembro de 1992

Leia-se como segue e não como constou:

- ANEXO I - SITUAÇÃO NOVA

- ITEM VI - ADMINISTRAÇÃO REGIONAL DE SAÚDE DE SÃO MIGUEL

- ARS.6

- 1 - Distrito de Saúde de Ermelino Matarazzo

Unidade Básica de Saúde Jardim Popular

Unidade Básica de Saúde Dr. Pedro de Souza Campos ...

.....

- ANEXO I

- ITEM VIII - ADMINISTRAÇÃO REGIONAL DE SAÚDE PIRITUBA/PE

RUS - ARS.8

- SITUAÇÃO ATUAL

1 - Distrito de Saúde de Pirituba/

Perus

.....

PAM Pirituba

Unidade Básica de Saúde Pirituba I

No Art. 15 - A Administração Regional de Saúde Pirituba/Perus - ARS. 8, ficam subordinados os seguintes Distritos de Saúde:

I - Distrito de Saúde de Pirituba com as seguintes unidades de saúde:

.....

f) Unidade Básica de Saúde Pirituba I

.....

No Art. 16 - letra "c"

- Unidade Básica de Saúde Dr. Milton Aldred

.....

No Título V - CAPÍTULO V

- Conselho Deliberativo do Centro de Formação e Desenvolvimento dos Trabalhadores da Saúde - CEFOR

.....

No Art. 31 - O Conselho Deliberativo do Centro de Formação e Desenvolvimento dos Trabalhadores da Saúde - CEFOR ...

.....

Unidade Básica de Saúde Pirituba I

.....

A