

DES. AFO/ENG°	ESC. SEM ESCALA
CHEFE DE SEC. TÉCNICA	DATA NOV/2015
DIRETOR DE DESENHO	
SUPERINTENDENTE	

<b>PREFEITURA DE SÃO PAULO</b> SECRETARIA DE INFRAESTRUTURA URBANA E OBRAS SUPERINTENDÊNCIA DE PROJETOS VÁRIOS PROJ. 3	
Assunto: Plano de Melhoramento Viário	CLAS. J - 553
Local: Macroárea de Estruturação Metropolitana - Arco Jacó Péssego	N° 26.980
ENCAMINHADO À APROV. PELO PROCESSO N° 2012-0.142.358-5	DE / /
APROVADO PELA LEI N°	

LEGENDA:  
 — ALINHAMENTO A APROVAR  
 - - - ALINHAMENTO A REVISAR  
 — ALINHAMENTO A MANter

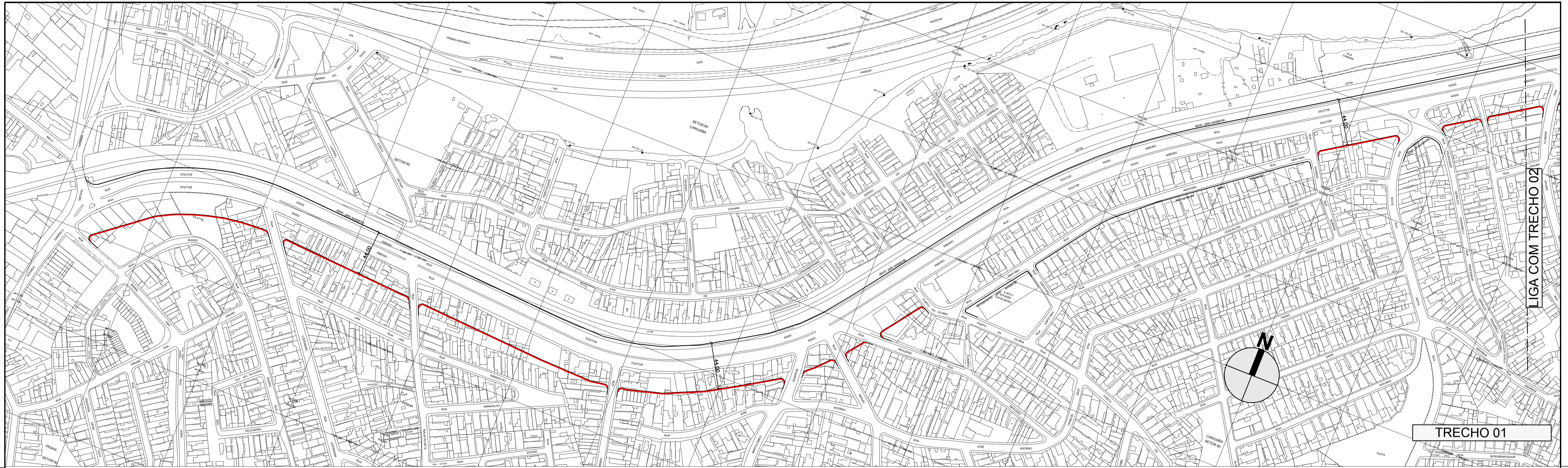

DES.	ESC.
ARQ./ENG.	1:2000
CHEFE DE SEC. TÉCNICA	DATA
DIRETOR DE DIVISÃO	OUTUBRO/2014
SUPERINTENDENTE	
LEGENDA:	
	ALINHAMENTO A APROVAR
	ALINHAMENTO A REVOGAR
	ALINHAMENTO A MANTER

<b>PREFEITURA DE SÃO PAULO</b> SECRETARIA DE INFRAESTRUTURA URBANA E OBRAS SUPERINTENDENCIA DE PROJETOS VIÁRIOS PROJ 3	Assunto: Plano de Melhoramento Viário	CLAS. J-553
	Local: Macroárea de Estruturação Metropolitana - Arco Jacú Péssego	Nº 26.980/07
ENCAMINHADO À APROV. PELO PROCESSO Nº 2014 - 0.202.556 - 0		DE / /
APROVADO PELA LEI Nº		

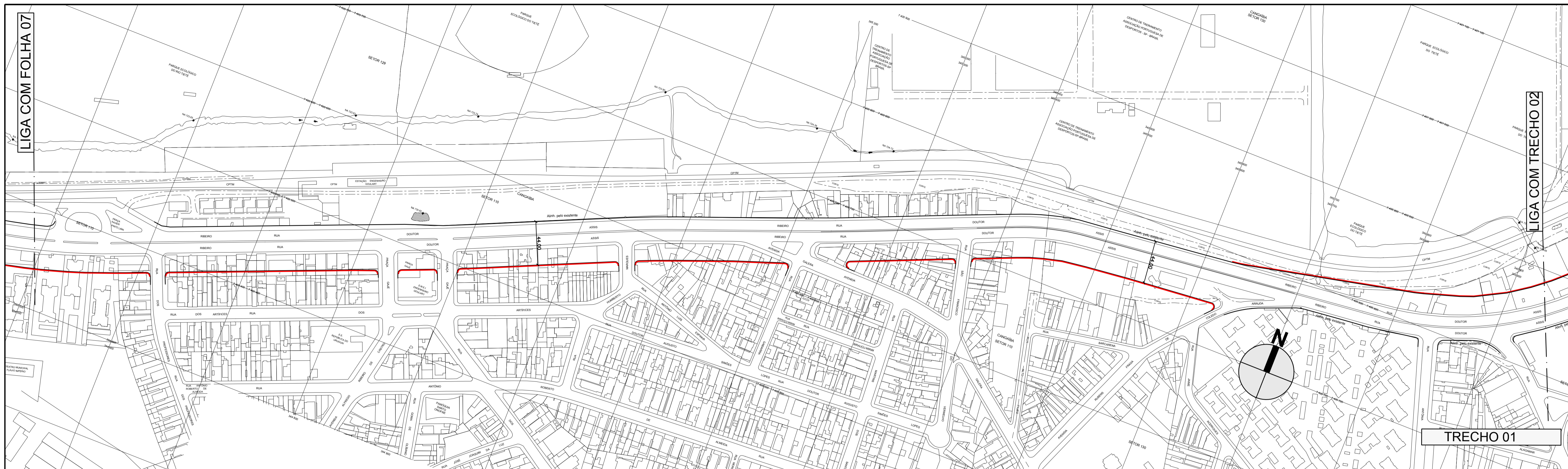

TRECHO 01

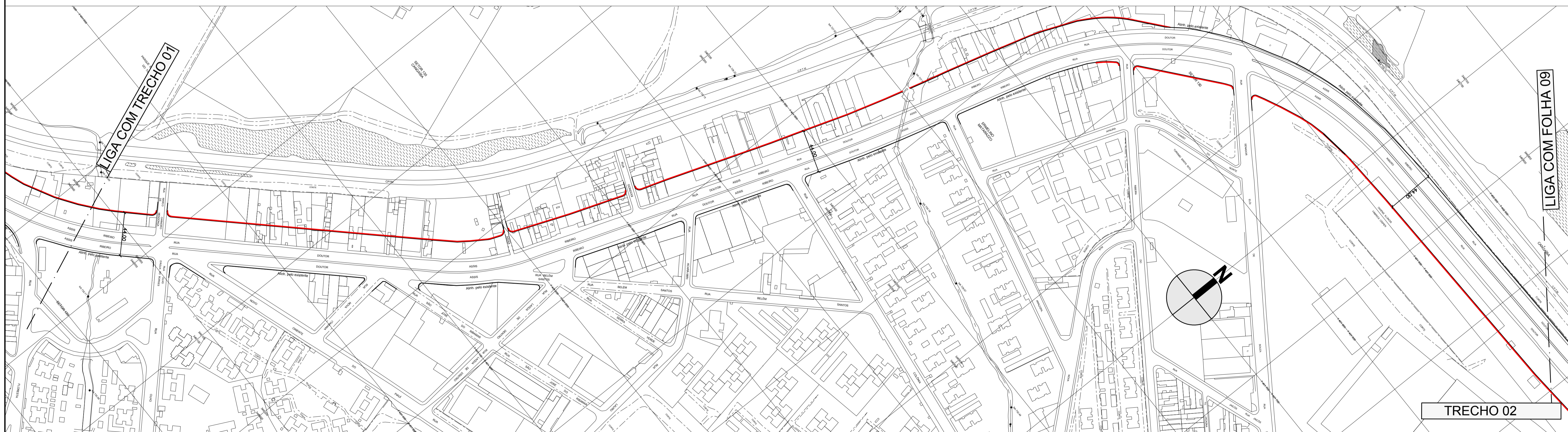

TRECHO 02

DES.	ESC.
ARQ./ENG.	1:2000
CHEFE DE SEC. TÉCNICA	DATA
DIRETOR DE DIVISÃO	OUTUBRO/2014
SUPERINTENDENTE	
LEGENDA:	
	ALINHAMENTO A APROVAR
	ALINHAMENTO A REVOGAR
	ALINHAMENTO A MANTER

**PREFEITURA DE SÃO PAULO** SECRETARIA DE INFRAESTRUTURA URBANA E OBRAS  
SUPERINTENDENCIA DE PROJETOS VIÁRIOS PROJ 3

Assunto: Plano de Melhoramento Viário

Local: Macroárea de Estruturação Metropolitana - Arco Jacú Péssego

ENCAMINHADO À APROV. PELO PROCESSO N° 2014 - 0.202.556 - 0

APROVADO PELA LEI N° DE / /

CLAS. J-553  
N° 26.980/08

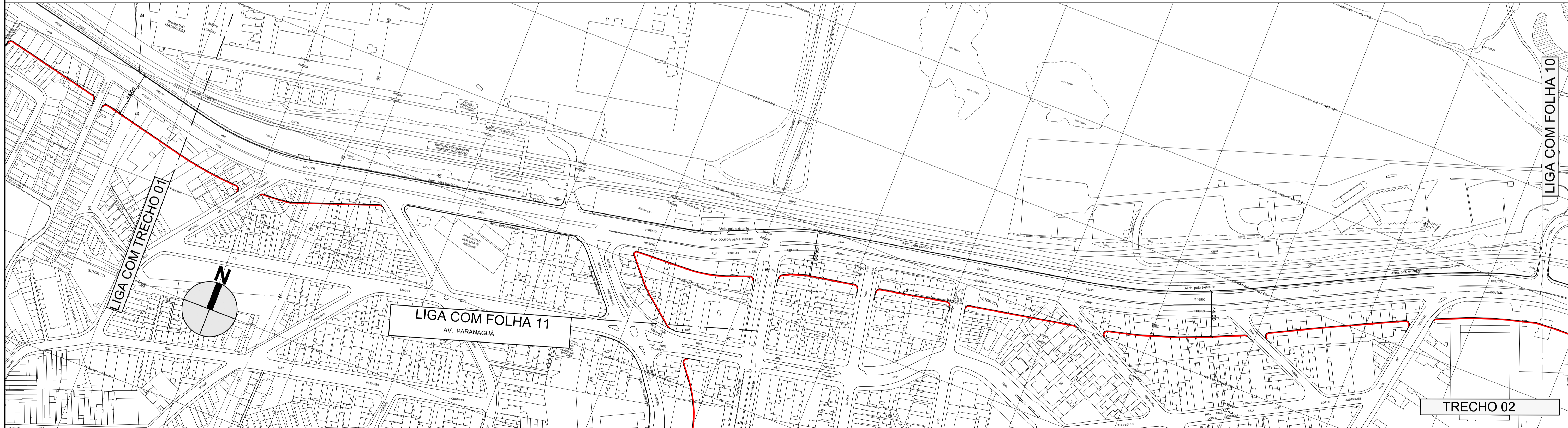

DES.	ESC.
ARQ./ENG.	1:2000
CHEFE DE SEC. TÉCNICA	DATA
DIRETOR DE DIVISÃO	OUTUBRO/2014
SUPERINTENDENTE	
LEGENDA:	
	ALINHAMENTO A APROVAR
	ALINHAMENTO A REVOGAR
	ALINHAMENTO A MANTER

**PREFEITURA DE SÃO PAULO** SECRETARIA DE INFRAESTRUTURA URBANA E OBRAS  
SUPERINTENDENCIA DE PROJETOS VIÁRIOS PROJ 3

Assunto: Plano de Melhoria Viária

Local: Macroárea de Estruturação Metropolitana - Arco Jacú Péssego

ENCAMINHADO À APROV. PELO PROCESSO N° 2014 - 0.202.556 - 0

**APROVADO PELA LEI N°** DE / /

CLAS. J-553  
N° 26.980/09

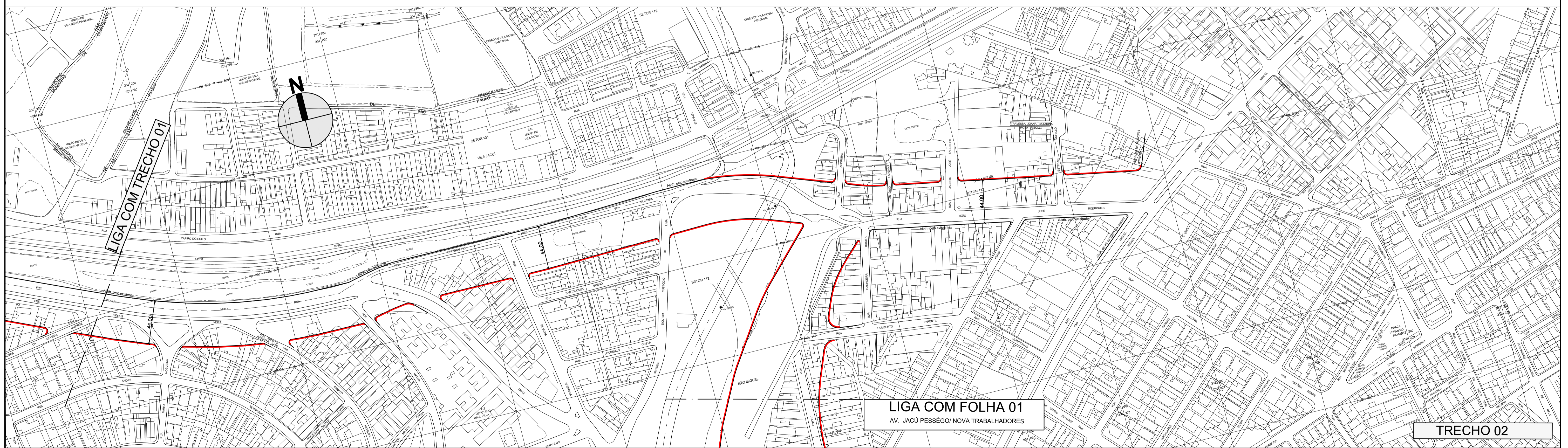
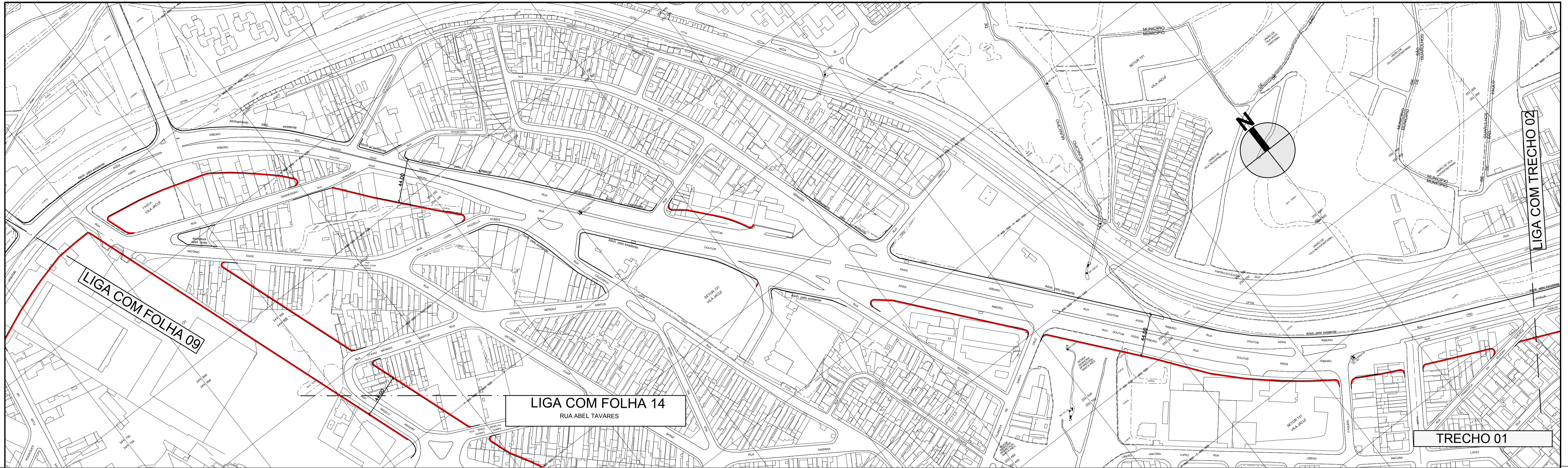

DES.	ESC.
ARQ./ENG.	1:2000
CHEFE DE SEC. TÉCNICA	DATA
DIRETOR DE DIVISÃO	OUTUBRO/2014
SUPERINTENDENTE	
LEGENDA:	
	ALINHAMENTO A APROVAR
	ALINHAMENTO A REVOGAR
	ALINHAMENTO A MANTER

<b>PREFEITURA DE SÃO PAULO</b> SECRETARIA DE INFRAESTRUTURA URBANA E OBRAS SUPERINTENDENCIA DE PROJETOS VIÁRIOS PROJ 3	Assunto: Plano de Melhoria Viário	CLAS. J-553
	Local: Macroárea de Estruturação Metropolitana - Arco Jacú Péssego	Nº 26.980/10
ENCAMINHADO À APROV. PELO PROCESSO Nº 2014 - 0.202.556 - 0		
APROVADO PELA LEI Nº		DE / /

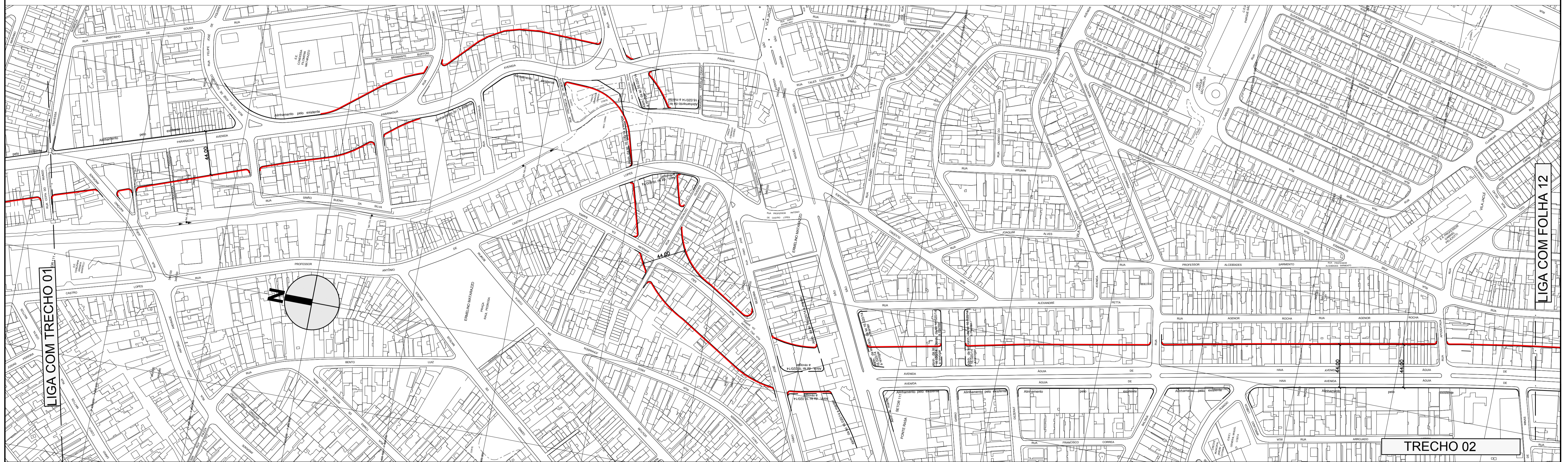
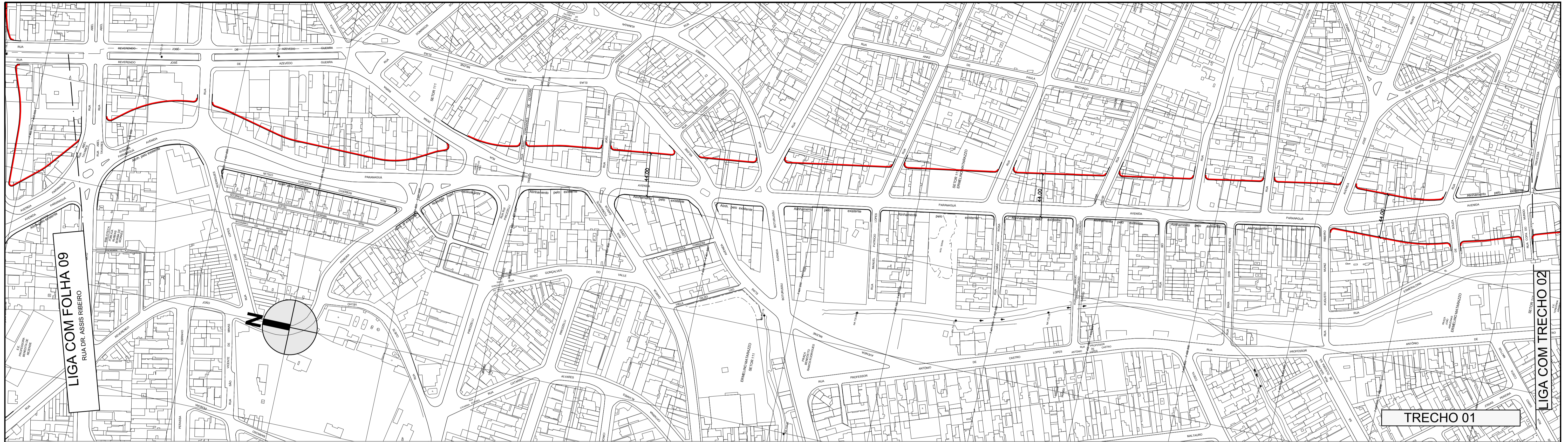

DES.	ESC.
ARQ./ENG.	1:2000
CHEFE DE SEC. TÉCNICA	DATA
DIRETOR DE DIVISÃO	OUTUBRO/2014
SUPERINTENDENTE	
LEGENDA:	
	ALINHAMENTO A APROVAR
	ALINHAMENTO A REVOGAR
	ALINHAMENTO A MANTER

**PREFEITURA DE SÃO PAULO** SECRETARIA DE INFRAESTRUTURA URBANA E OBRAS  
SUPERINTENDENCIA DE PROJETOS VIÁRIOS PROJ 3

Assunto: Plano de Melhoria Viária

Local: Macroárea de Estruturação Metropolitana - Arco Jacú Péssego

ENCAMINHADO À APROV. PELO PROCESSO N° 2014 - 0.202.556 - 0

**APROVADO PELA LEI N°** DE / /

CLAS. J-553  
N° 26.980/11

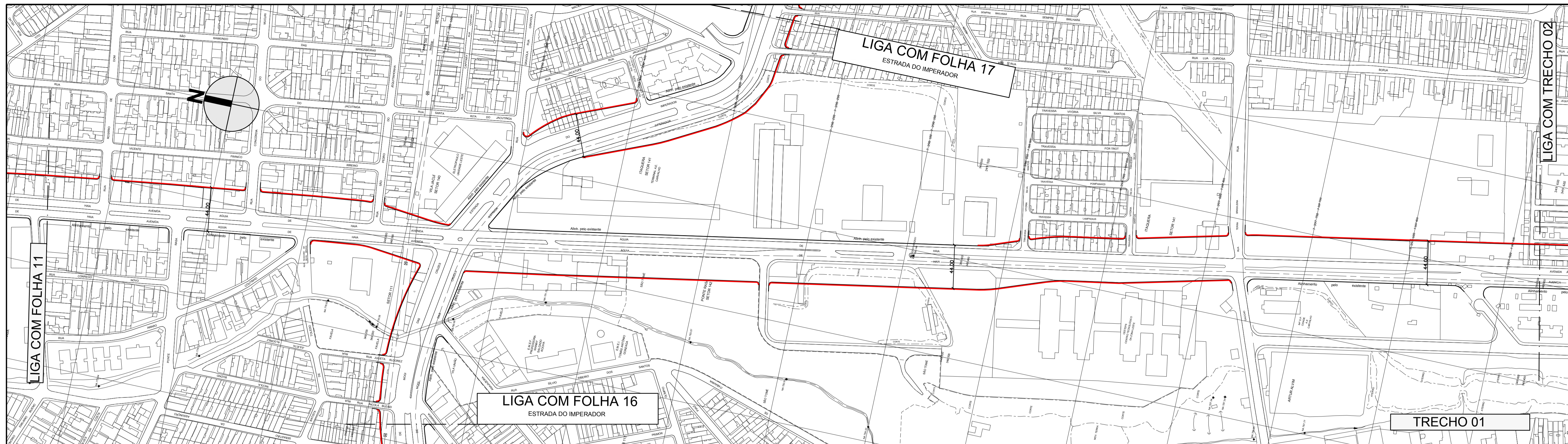

DES. ARQ./ENG. CHEFE DE SEC. TÉCNICA DIRETOR DE DIVISÃO SUPERINTENDENTE LEGENDA:	ESC. 1:2000 DATA OUTUBRO/2014	<b>PREFEITURA DE SÃO PAULO</b> SECRETARIA DE INFRAESTRUTURA URBANA E OBRAS SUPERINTENDENCIA DE PROJETOS VIÁRIOS PROJ 3 Assunto: Plano de Melhoramento Viário Local: Macroárea de Estruturação Metropolitana - Arco Jacú Péssego ENCAMINHADO À APROV. PELO PROCESSO N° 2014 - 0.202.556 - 0 <b>APROVADO PELA LEI N°</b>	CLAS. <b>J-553</b> N° <b>26.980/12</b> DE / /
---	--	---	---

- ALINHAMENTO A APROVAR
- ALINHAMENTO A REVOGAR
- ALINHAMENTO A MANTER

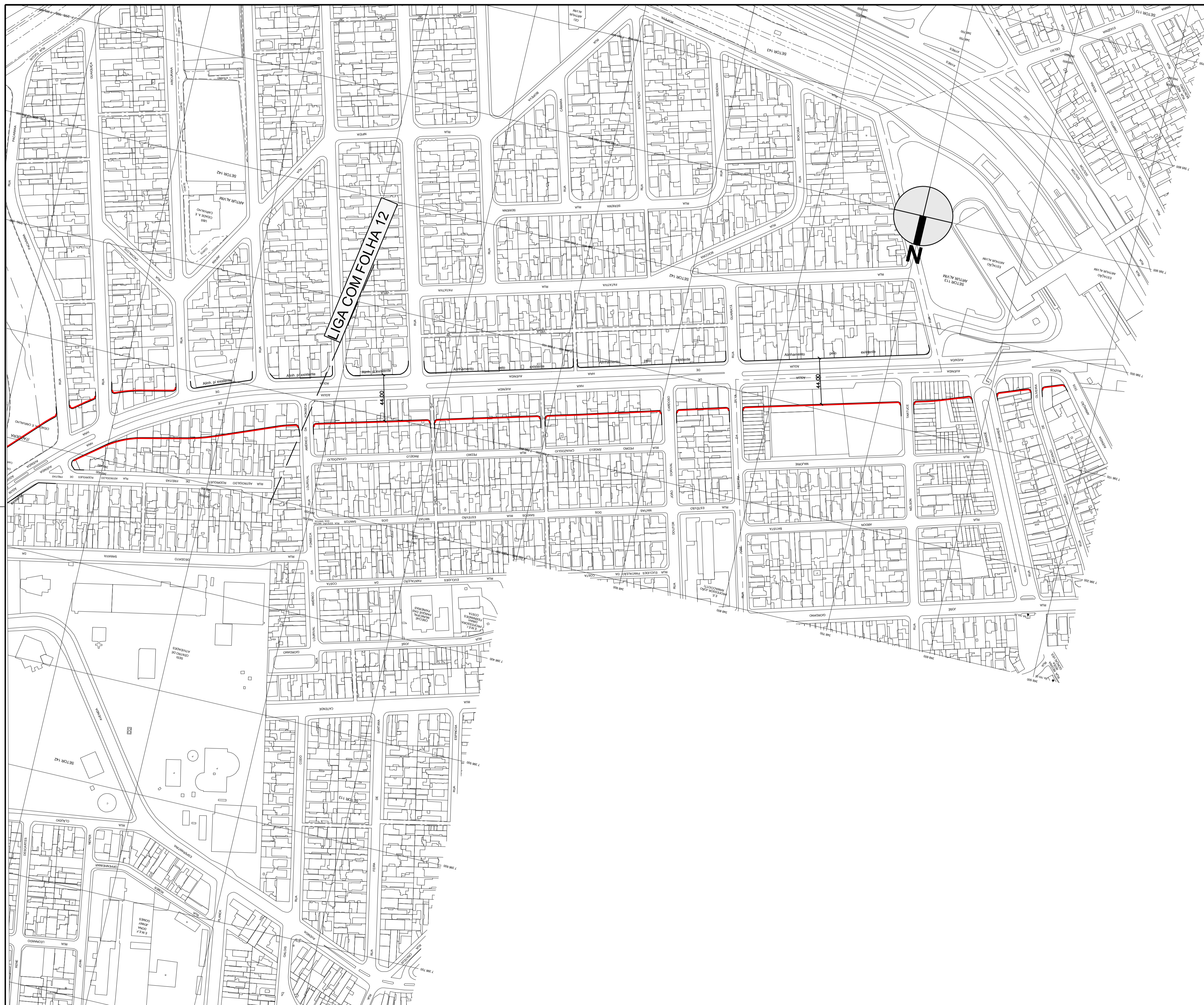

DES.	ESC.
ARQ./ENG.	1:2000
CHEFE DE SEC. TÉCNICA	DATA
DIRETOR DE DIVISÃO	OUTUBRO/2014
SUPERINTENDENTE	
LEGENDA:	
	ALINHAMENTO A APROVAR
	ALINHAMENTO A REVOGAR
	ALINHAMENTO A MANTER

<b>PREFEITURA DE SÃO PAULO</b> SECRETARIA DE INFRAESTRUTURA URBANA E OBRAS SUPERINTENDENCIA DE PROJETOS VIÁRIOS PROJ 3	Assunto: Plano de Melhoria Viário	CLAS.
	Local: Macroárea de Estruturação Metropolitana - Arco Jacú Pêssego	Nº
ENCAMINHADO À APROV. PELO PROCESSO Nº 2014 - 0.202.556 - 0		J-553
APROVADO PELA LEI Nº		26.980/13
		DE / /



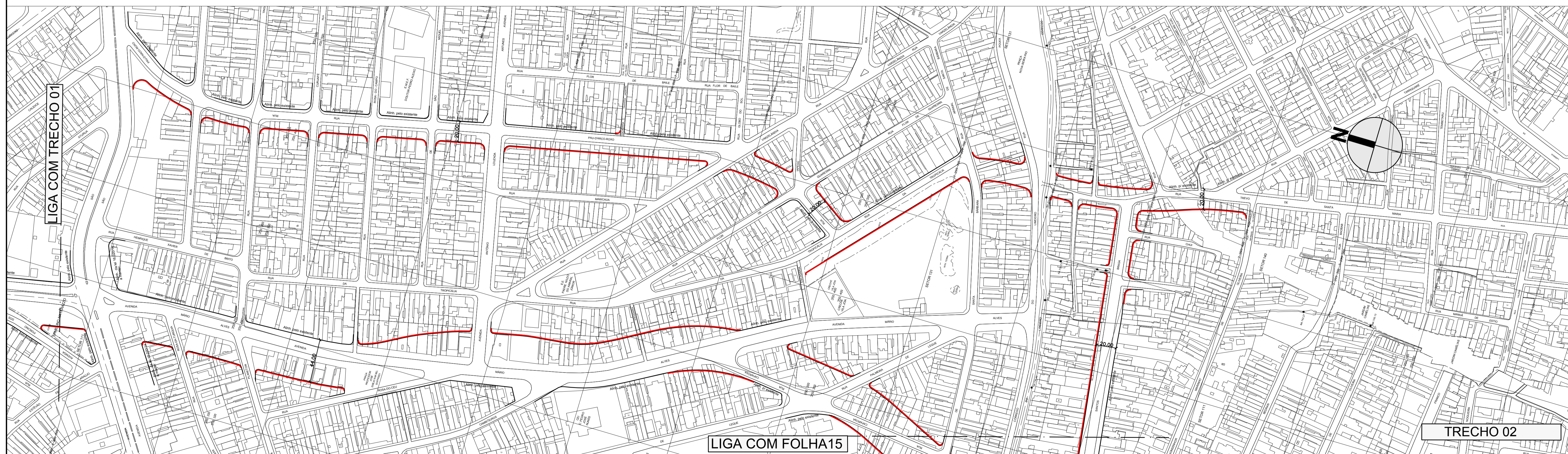
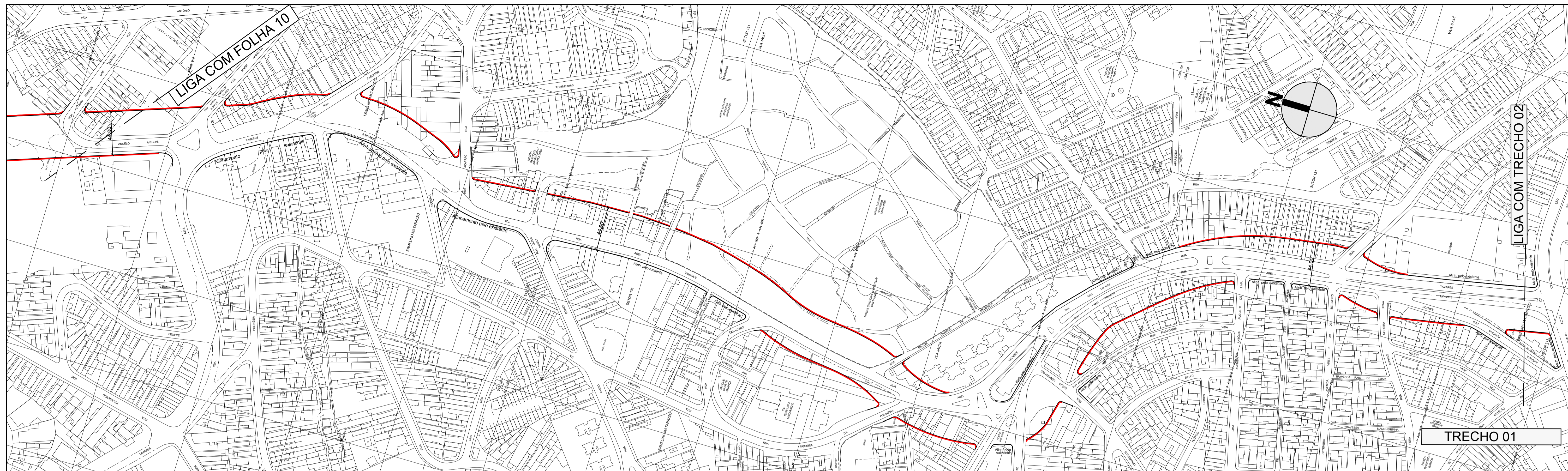

DES.	ESC.
ARQ./ENG.	1:2000
CHEFE DE SEC. TÉCNICA	DATA
DIRETOR DE DIVISÃO	OUTUBRO/2014
SUPERINTENDENTE	
LEGENDA:	
	ALINHAMENTO A APROVAR
	ALINHAMENTO A REVOGAR
	ALINHAMENTO A MANTER

<b>PREFEITURA DE SÃO PAULO</b> SECRETARIA DE INFRAESTRUTURA URBANA E OBRAS SUPERINTENDENCIA DE PROJETOS VIÁRIOS PROJ 3	Assunto: Plano de Melhoramento Viário	CLAS.
	Local: Macroárea de Estruturação Metropolitana - Arco Jacú Péssego	Nº
ENCAMINHADO À APROV. PELO PROCESSO Nº 2014 - 0.202.556 - 0		J-553
APROVADO PELA LEI Nº		26.980/14
		DE / /

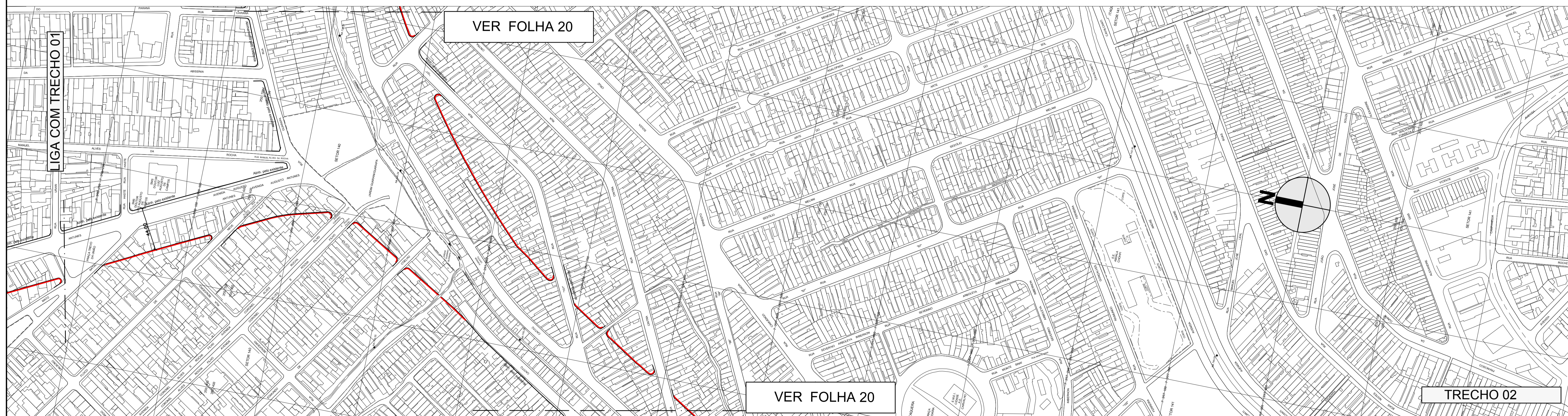
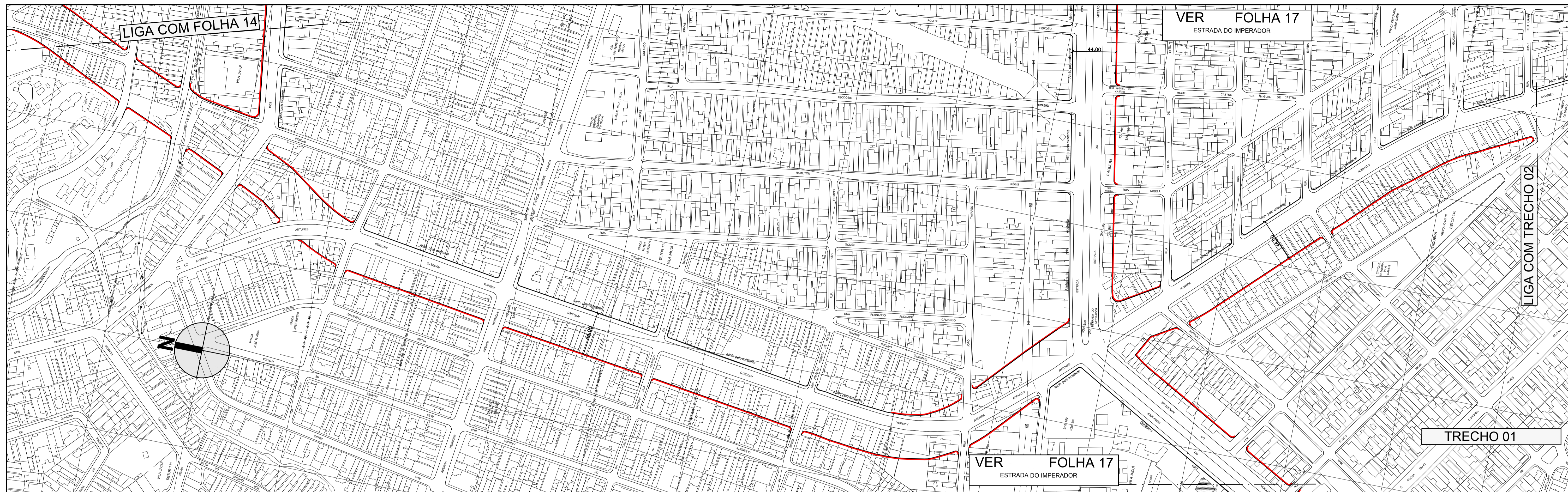

DES. ARQ./ENG. CHEFE DE SEC. TÉCNICA DIRETOR DE DIVISÃO SUPERINTENDENTE LEGENDA:	ESC. 1:2000 DATA OUTUBRO/2014	<b>PREFEITURA DE SÃO PAULO</b> SECRETARIA DE INFRAESTRUTURA URBANA E OBRAS SUPERINTENDENCIA DE PROJETOS VIÁRIOS PROJ 3	Assunto: Plano de Melhoramento Viário Local: Macroárea de Estruturação Metropolitana - Arco Jacú Péssego ENCAMINHADO À APROV. PELO PROCESSO N° 2014 - 0.202.556 - 0 <b>APROVADO PELA LEI N°</b>	CLAS. <b>J-553</b> N° <b>26.980/15</b>
---	--	---	--	---

- ALINHAMENTO A APROVAR
- ALINHAMENTO A REVOGAR
- ALINHAMENTO A MANTER

DE / /

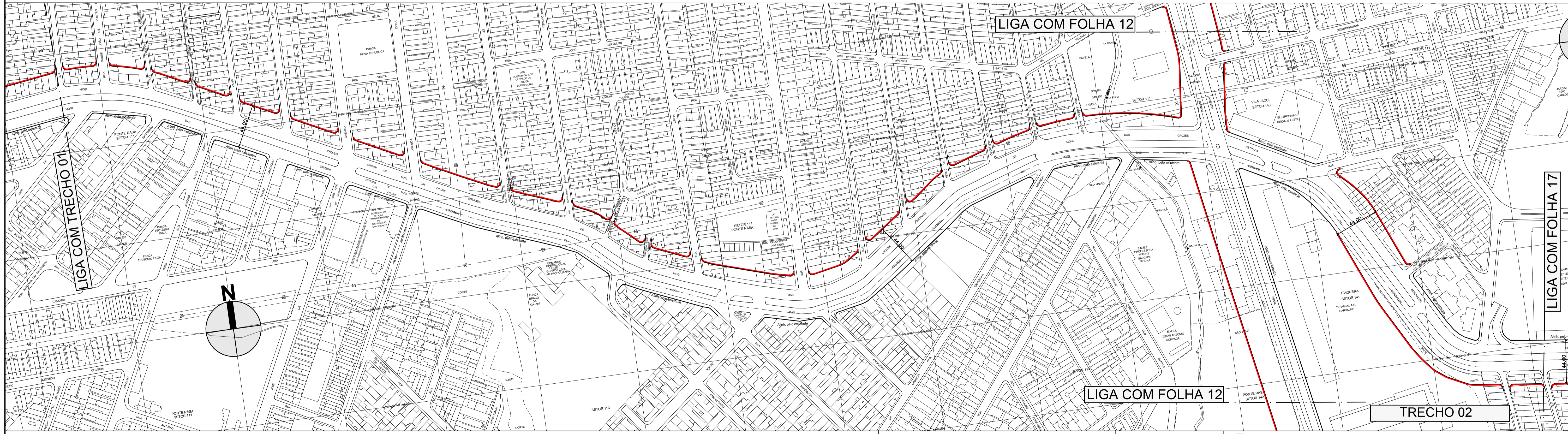
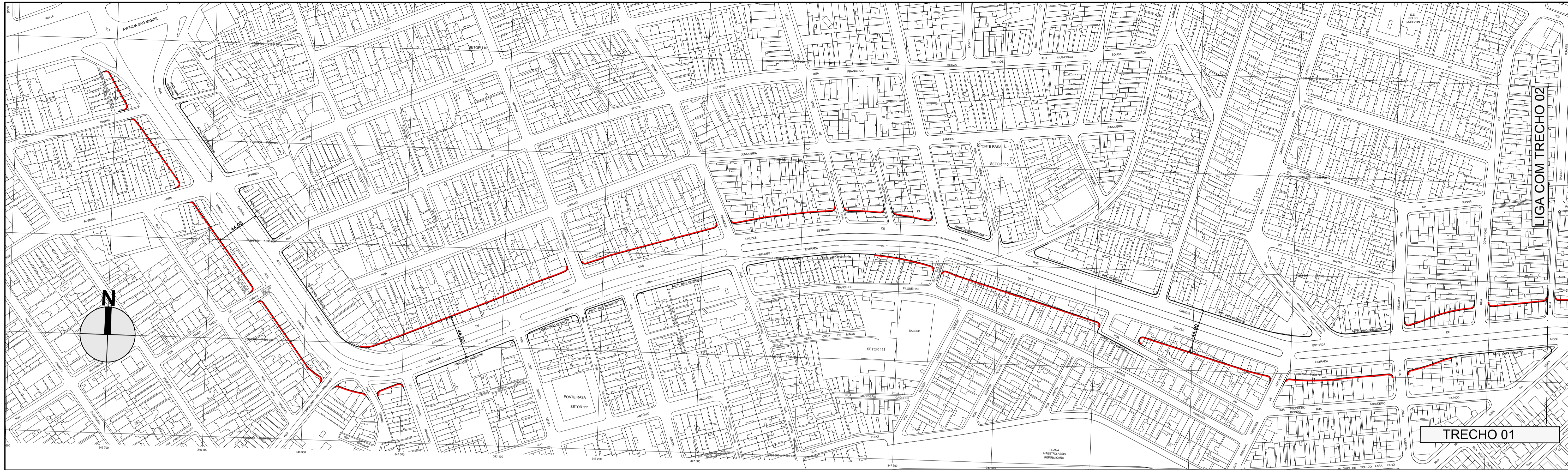

DES.	ESC.
ARQ./ENG.	1:2000
CHEFE DE SEC. TÉCNICA	
DIRETOR DE DIVISÃO	DATA
SUPERINTENDENTE	OCTUBRO/2014
LEGENDA:	
ALINHAMENTO A APROVAR	
ALINHAMENTO A REVOGAR	
ALINHAMENTO A MANTER	

<b>PREFEITURA DE SÃO PAULO</b> SECRETARIA DE INFRAESTRUTURA URBANA E OBRAS SUPERINTENDENCIA DE PROJETOS VIÁRIOS PROJ 3	Assunto: Plano de Melhoria Viário	CLAS.
	Local: Macroárea de Estruturação Metropolitana - Arco Jacú Péssego	Nº
ENCAMINHADO À APROV. PELO PROCESSO Nº 2014 - 0.202.556 - 0		J-553
APROVADO PELA LEI Nº		26.980/16
		DE / /

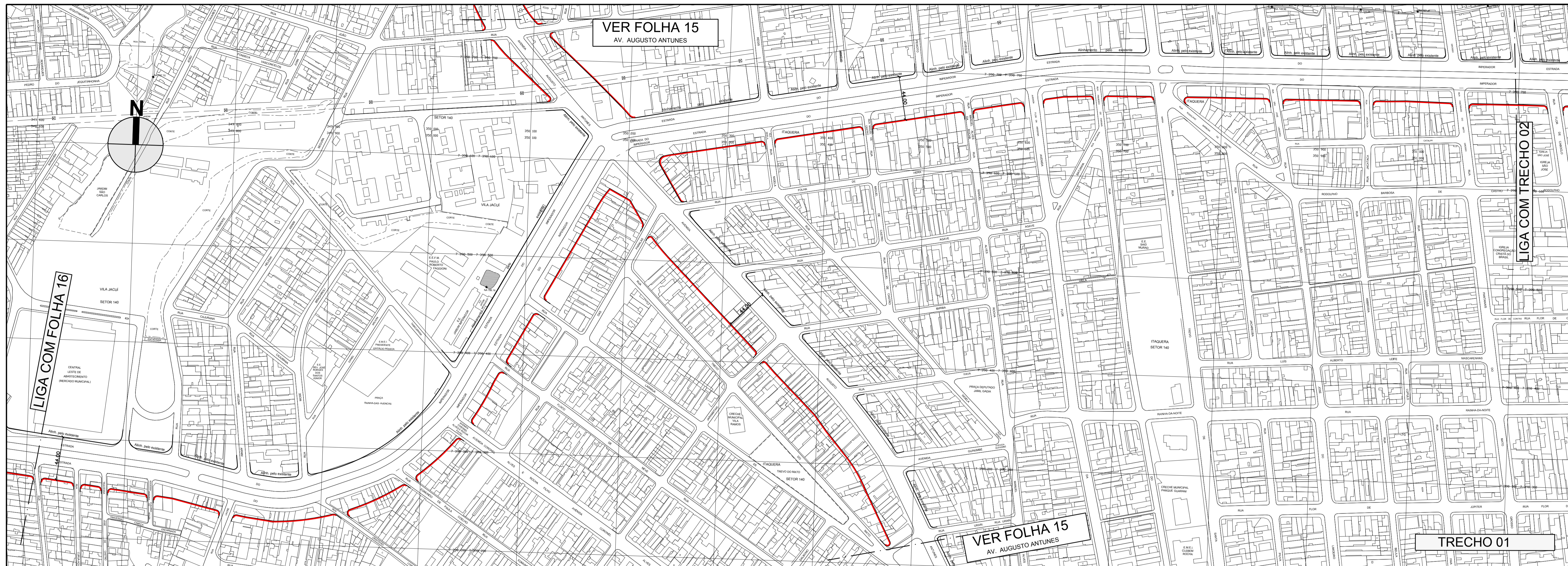

DES. ARQ./ENG.  
CHEFE DE SEC. TÉCNICA  
DIRETOR DE DIVISÃO  
SUPERINTENDENTE  
LEGENDA:

ESC. 1:2000  
DATA OUTUBRO/2014

- ALINHAMENTO A APROVAR
- - - ALINHAMENTO A REVOGAR
- ALINHAMENTO A MANTER

**PREFEITURA DE SÃO PAULO** SECRETARIA DE INFRAESTRUTURA URBANA E OBRAS  
SUPERINTENDENCIA DE PROJETOS VIÁRIOS PROJ 3

Assunto: Plano de Melhoramento Viário

Local: Macroárea de Estruturação Metropolitana - Arco Jacu Péssego

ENCAMINHADO À APROV. PELO PROCESSO Nº 2014 - 0.202.556 - 0

APROVADO PELA LEI Nº DE / /

CLAS. J-553  
Nº 26.980/17

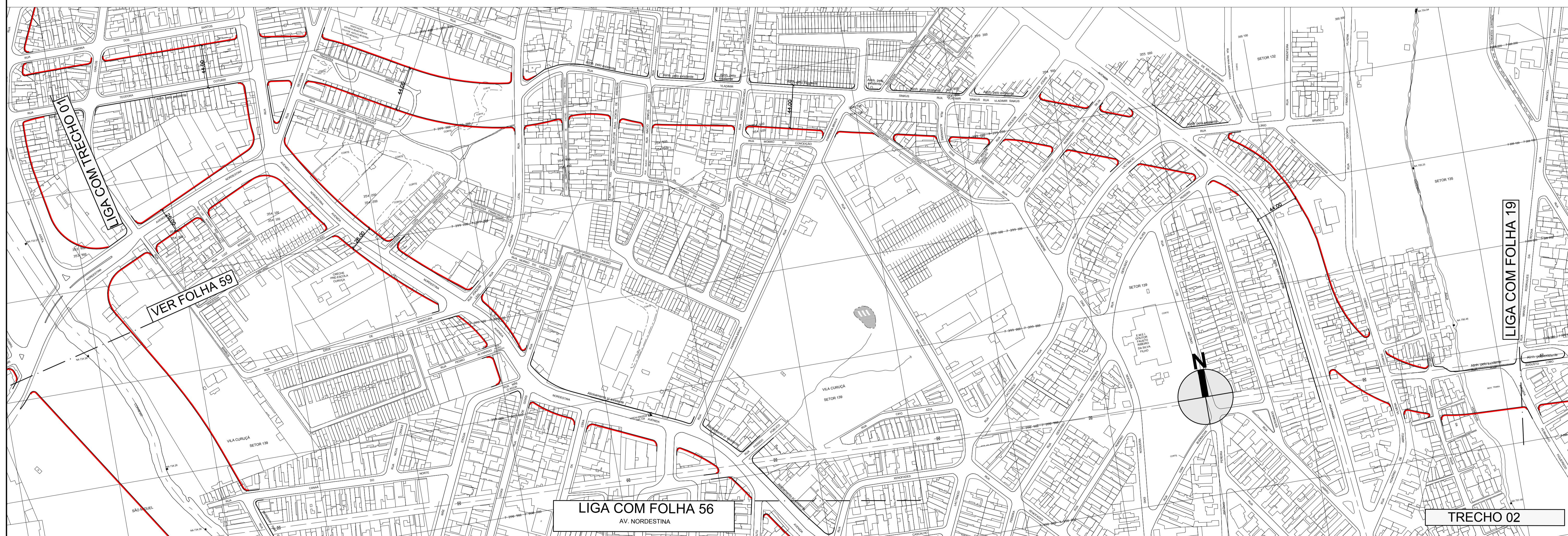
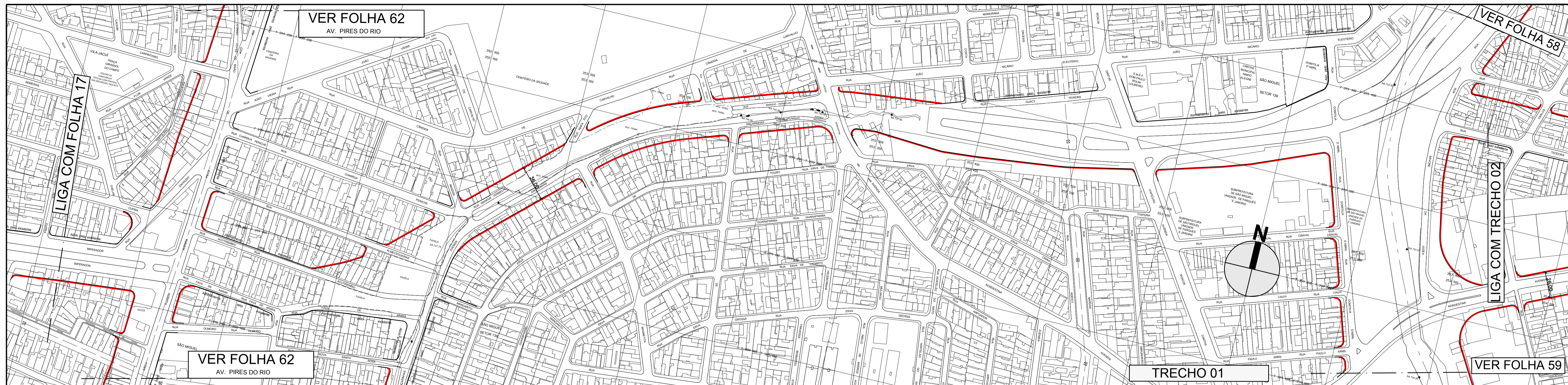

DES.  
ARQ./ENG.  
CHEFE DE SEC. TÉCNICA  
DIRETOR DE DIVISÃO  
SUPERINTENDENTE  
LEGENDA:

ESC.  
1:2000  
DATA  
OUTUBRO/2014

<b>PREFEITURA DE SÃO PAULO</b> SECRETARIA DE INFRAESTRUTURA URBANA E OBRAS SUPERINTENDENCIA DE PROJETOS VIÁRIOS PROJ 3	Assunto: Plano de Melhoramento Viário	CLAS. J-553
	Local: Macroárea de Estruturação Metropolitana - Arco Jacú Péssego	Nº 26.980/18
ENCAMINHADO À APROV. PELO PROCESSO Nº 2014 - 0.202.556 - 0		
APROVADO PELA LEI Nº		DE / /

- ALINHAMENTO A APROVAR
- ALINHAMENTO A REVOGAR
- ALINHAMENTO A MANTER



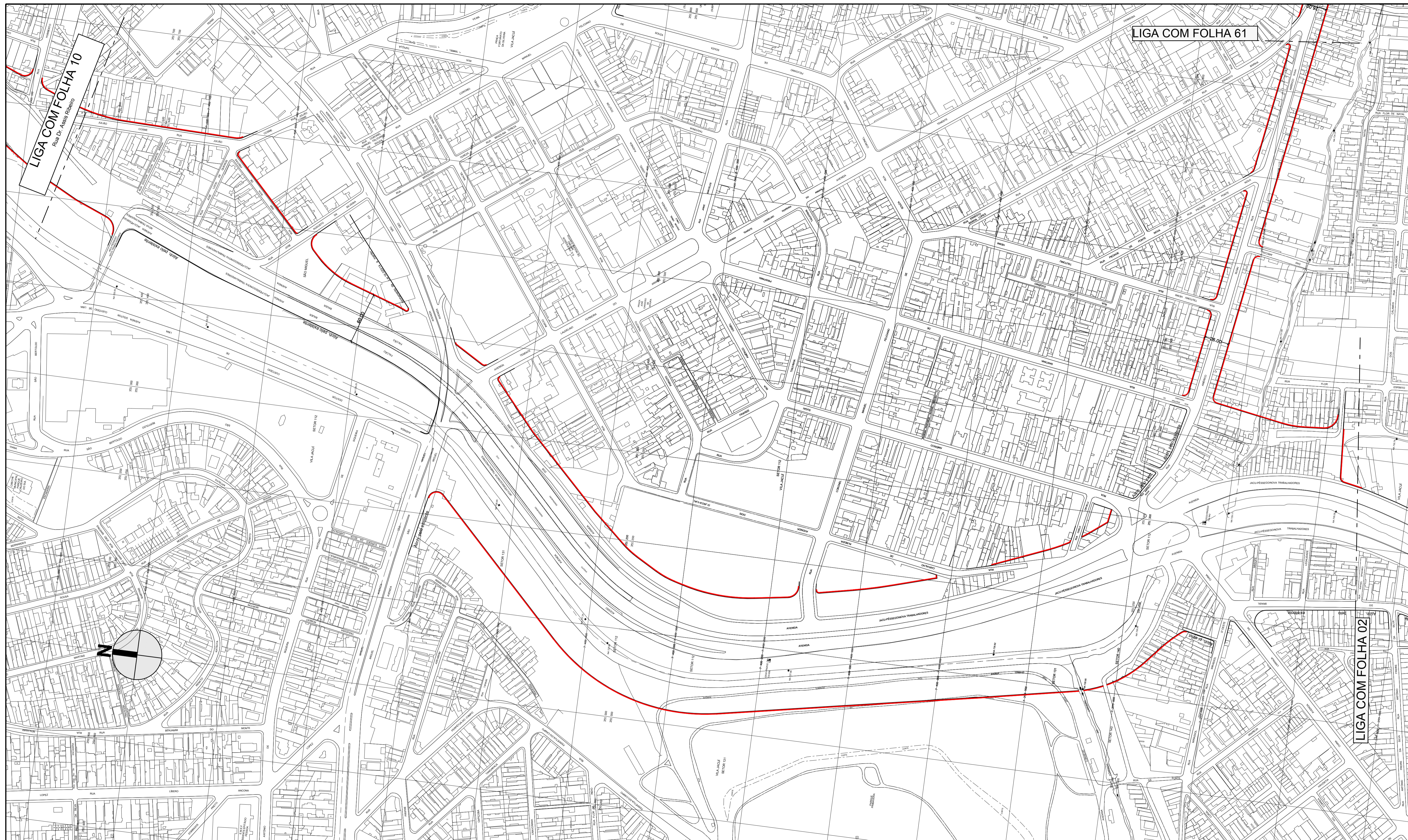

DES.	ESC.
ARQ./ENG.	1:2000
CHEFE DE SEC. TÉCNICA	DATA
DIRETOR DE DIVISÃO	OUTUBRO/2014
SUPERINTENDENTE	
LEGENDA:	
	ALINHAMENTO A APROVAR
	ALINHAMENTO A REVOGAR
	ALINHAMENTO A MANTER

<b>PREFEITURA DE SÃO PAULO</b> SECRETARIA DE INFRAESTRUTURA URBANA E OBRAS SUPERINTENDENCIA DE PROJETOS VIÁRIOS PROJ 3	Assunto: Plano de Melhoramento Viário	CLAS.
	Local: Macroárea de Estruturação Metropolitana - Arco Jacu Péssego	Nº
ENCAMINHADO À APROV. PELO PROCESSO Nº 2014 - 0.202.556 - 0		J-553
APROVADO PELA LEI Nº		26.980/01
		DE / /

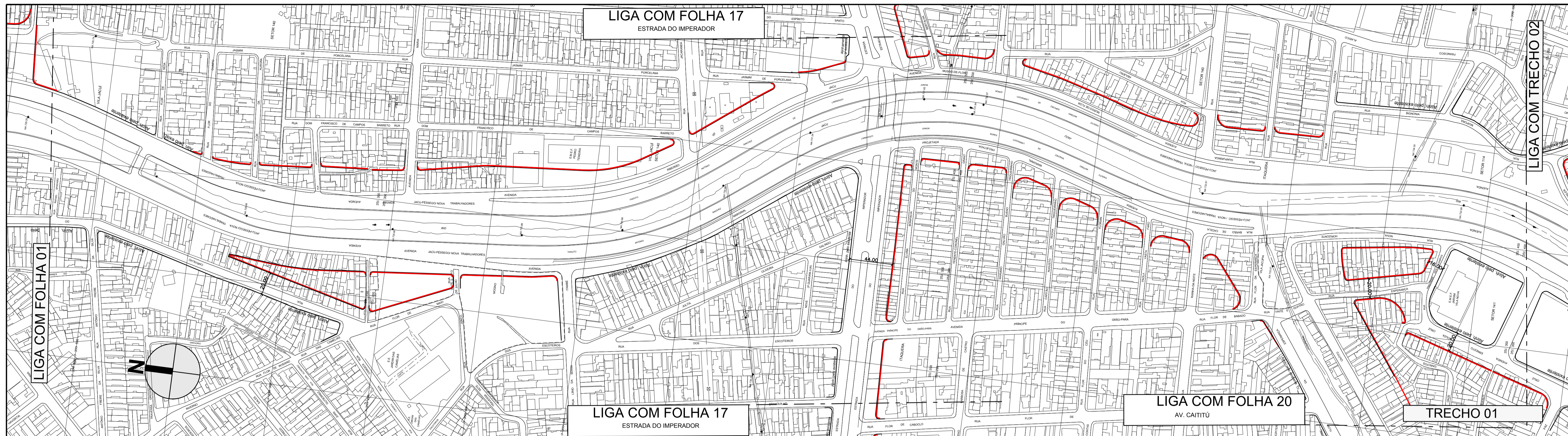

DES. ARQ./ENG. CHEFE DE SEC. TÉCNICA DIRETOR DE DIVISÃO SUPERINTENDENTE	ESC. 1:2000
LEGENDA:	DATA OUTUBRO/2014
<ul style="list-style-type: none"> <li><span style="color: red;">—</span> ALINHAMENTO A APROVAR</li> <li>- - - ALINHAMENTO A REVOGAR</li> <li>— ALINHAMENTO A MANTER</li> </ul>	

<b>PREFEITURA DE SÃO PAULO</b> SECRETARIA DE INFRAESTRUTURA URBANA E OBRAS SUPERINTENDENCIA DE PROJETOS VIÁRIOS PROJ 3	Assunto: Plano de Melhoria Viária	CLAS. J-553
	Local: Macroárea de Estruturação Metropolitana - Arco Jacú Péssego	Nº 26.980/02
ENCAMINHADO À APROV. PELO PROCESSO Nº 2014 - 0.202.556 - 0		
APROVADO PELA LEI Nº		DE / /



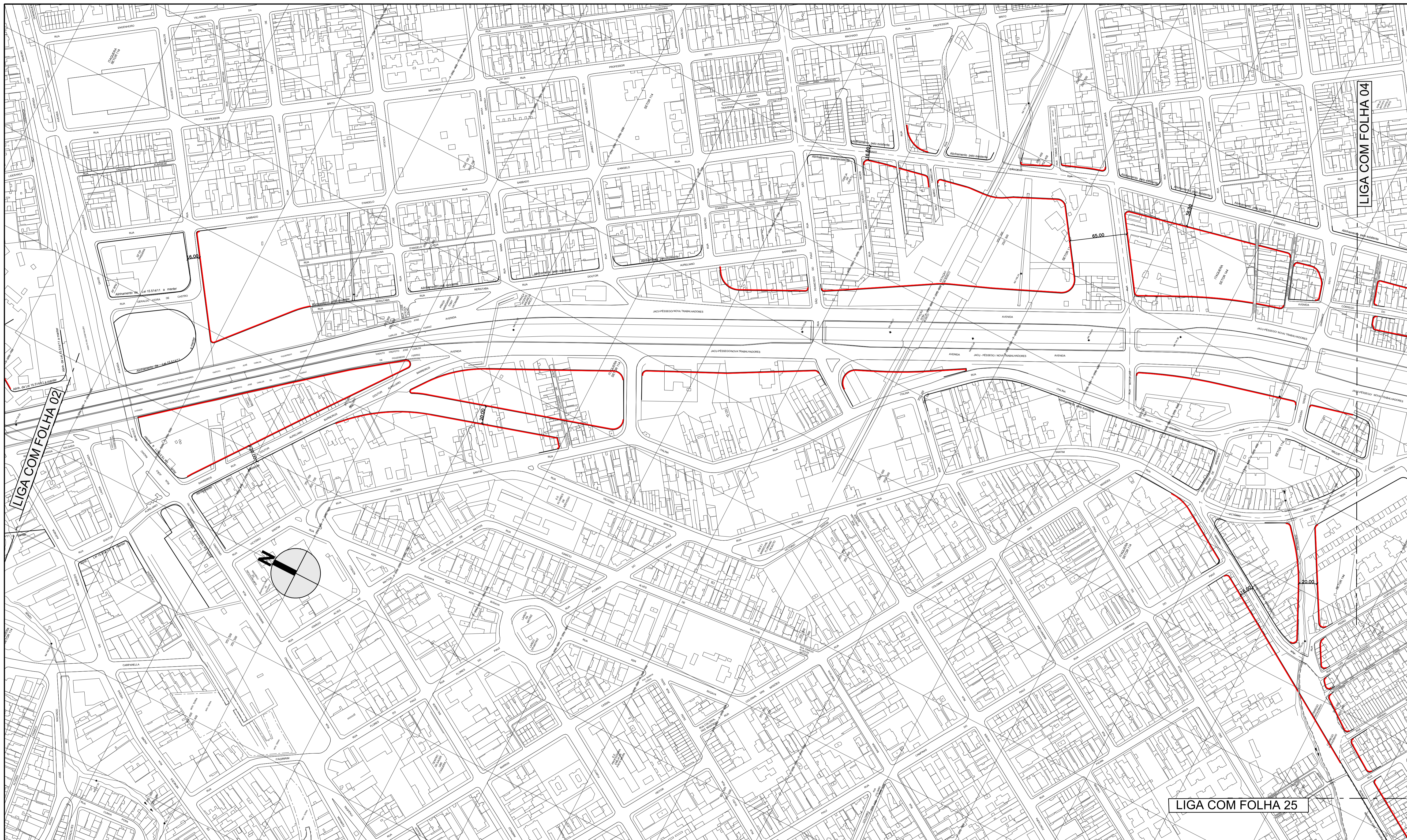

DES.	ESC.
ARQ./ENG.º	1:2000
CHEFE DE SEC. TÉCNICA	DATA
DIRETOR DE DIVISÃO	OUTUBRO/2014
SUPERINTENDENTE	
LEGENDA:	
	ALINHAMENTO A APROVAR
	ALINHAMENTO A REVOGAR
	ALINHAMENTO A MANTER

<b>PREFEITURA DE SÃO PAULO</b> SECRETARIA DE INFRAESTRUTURA URBANA E OBRAS SUPERINTENDENCIA DE PROJETOS VIÁRIOS PROJ 3	Assunto: Plano de Melhoramento Viário	CLAS. J-553
	Local: Macroárea de Estruturação Metropolitana - Arco Jacu Péssegro	Nº 26.980/03
ENCAMINHADO À APROV. PELO PROCESSO Nº 2014 - 0.202.556 - 0		
APROVADO PELA LEI Nº		DE / /

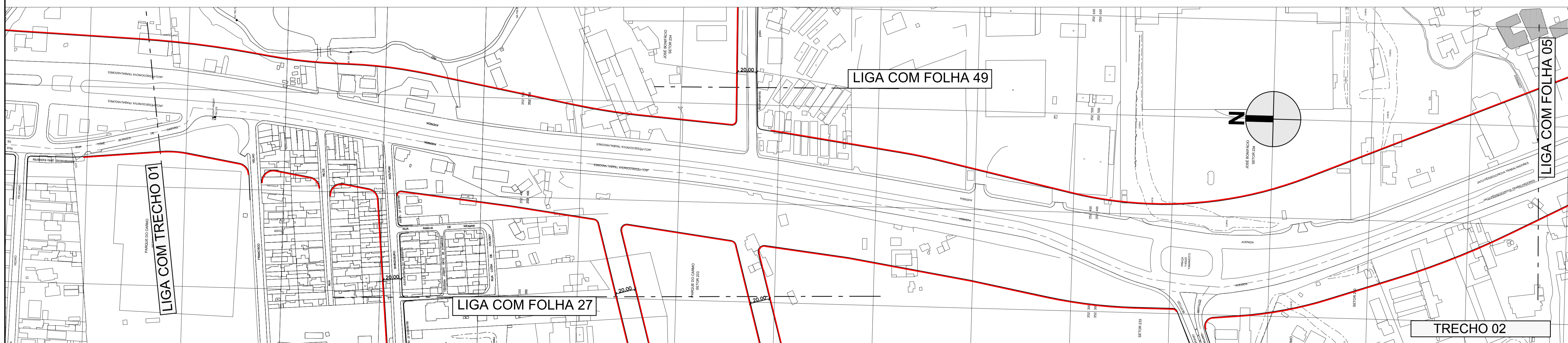

DES.	ESC.
ARQ./ENG.	1:2000
CHEFE DE SEC. TÉCNICA	DATA
DIRETOR DE DIVISÃO	OCTUBRO/2014
SUPERINTENDENTE	
LEGENDA:	
	ALINHAMENTO A APROVAR
	ALINHAMENTO A REVOGAR
	ALINHAMENTO A MANTER

**PREFEITURA DE SÃO PAULO**  
 SECRETARIA DE INFRAESTRUTURA URBANA E OBRAS  
 SUPERINTENDENCIA DE PROJETOS VIÁRIOS  
 PROJ 3

Assunto: Plano de Melhoramento Viário  
 Local: Macroárea de Estruturação Metropolitana - Arco Jacu Pésigo

ENCAMINHADO À APROV. PELO PROCESSO Nº 2014 - 0.202.556 - 0  
 APROVADO PELA LEI Nº DE / /

CLAS. J-553  
 Nº 26.980/04

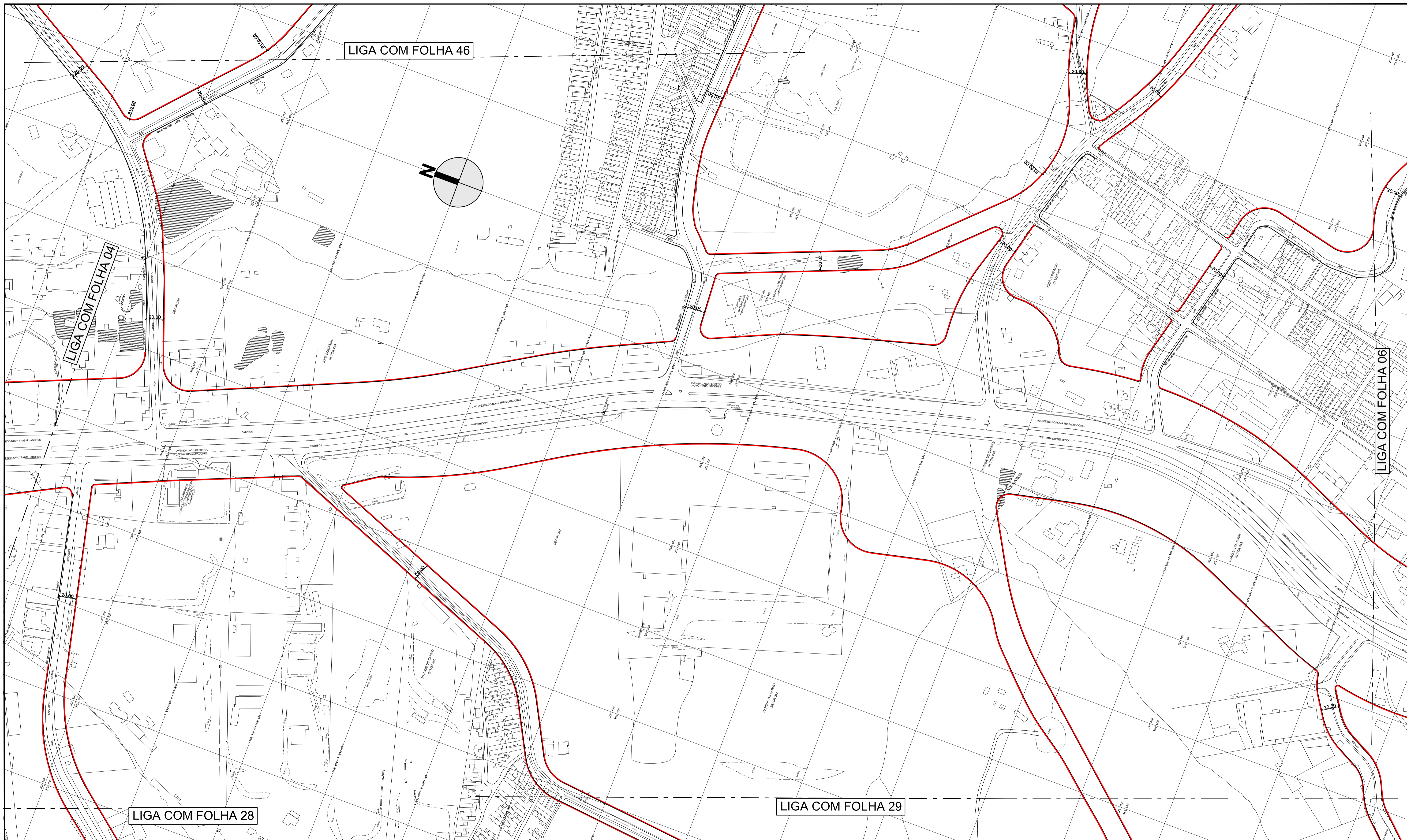

DES.	ESC.
ARQ./ENG.	1:2000
CHEFE DE SEC. TÉCNICA	DATA
DIRETOR DE DIVISÃO	OUTUBRO/2014
SUPERINTENDENTE	
LEGENDA:	
	ALINHAMENTO A APROVAR
	ALINHAMENTO A REVOGAR
	ALINHAMENTO A MANTER

<b>PREFEITURA DE SÃO PAULO</b>	SECRETARIA DE INFRAESTRUTURA URBANA E OBRAS	CLAS.
	SUPERINTENDENCIA DE PROJETOS VIÁRIOS	PROJ 3
Assunto: Plano de Melhoramento Viário		Nº
Local: Macroárea de Estruturação Metropolitana - Arco Jacú Péssego		26.980/05-A
ENCAMINHADO À APROV. PELO PROCESSO Nº 2014 - 0.202.556 - 0		
APROVADO PELA LEI Nº		DE / /

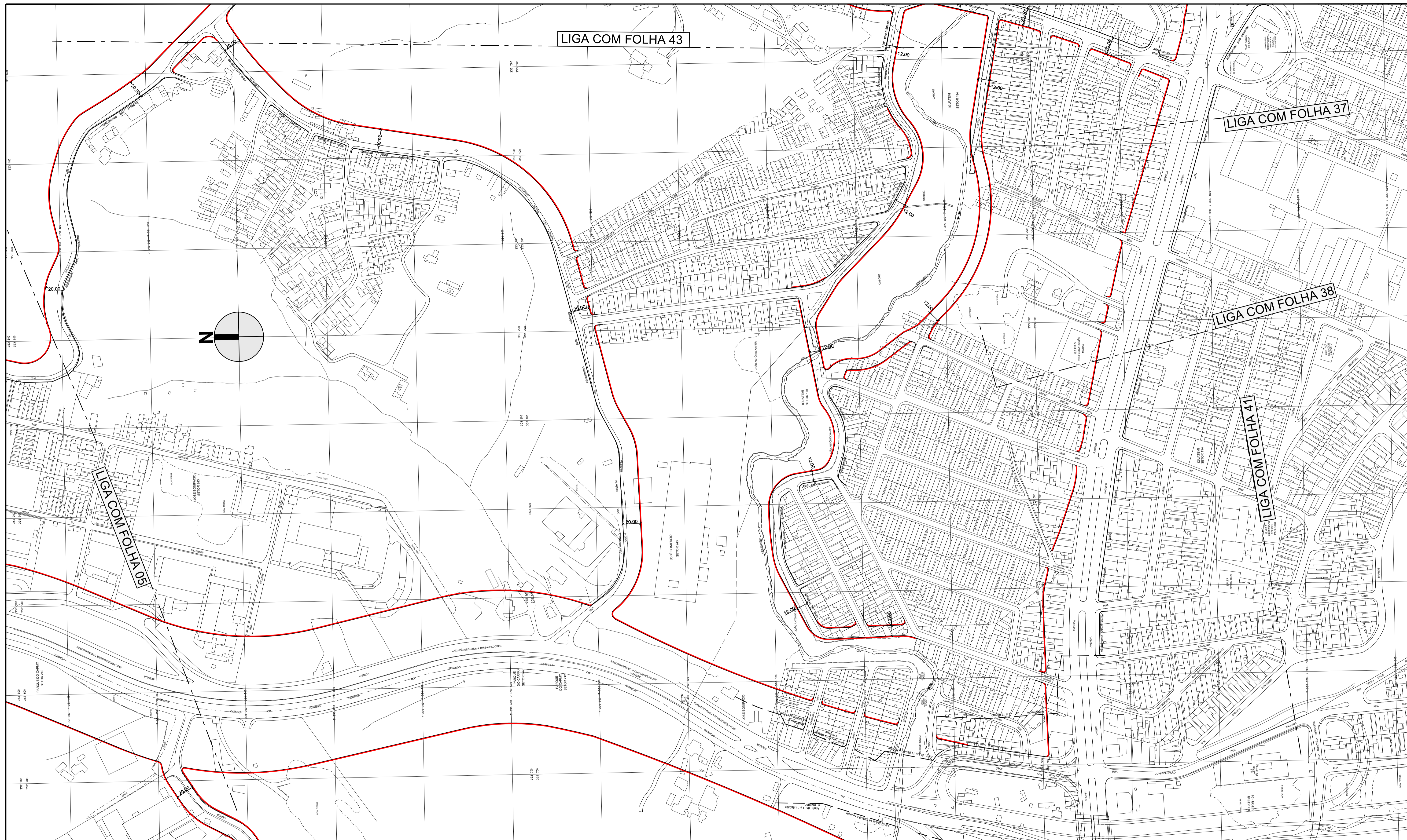

LIGA COM FOLHA 43

LIGA COM FOLHA 37

LIGA COM FOLHA 38

LIGA COM FOLHA 41

LIGA COM FOLHA 05

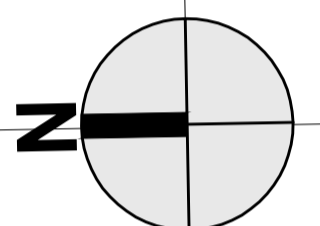

DES.	ESC.
ARQ./ENG.	1:2000
CHEFE DE SEC. TÉCNICA	DATA
DIRETOR DE DIVISÃO	OUTUBRO/2014
SUPERINTENDENTE	

LEGENDA:	<ul style="list-style-type: none"> <li><span style="color: red;">—</span> ALINHAMENTO A APROVAR</li> <li>- - - ALINHAMENTO A REVOGAR</li> <li>— ALINHAMENTO A MANTER</li> </ul>
----------	---

 <b>PREFEITURA DE SÃO PAULO</b> SECRETARIA DE INFRAESTRUTURA URBANA E OBRAS SUPERINTENDENCIA DE PROJETOS VIÁRIOS PROJ 3	Assunto: Plano de Melhoramento Viário	CLAS. J-553
	Local: Macroárea de Estruturação Metropolitana - Arco Jacú Péssego	Nº 26.980/06-A
ENCAMINHADO À APROV. PELO PROCESSO Nº 2014 - 0.202.556 - 0		DE / /
APROVADO PELA LEI Nº		

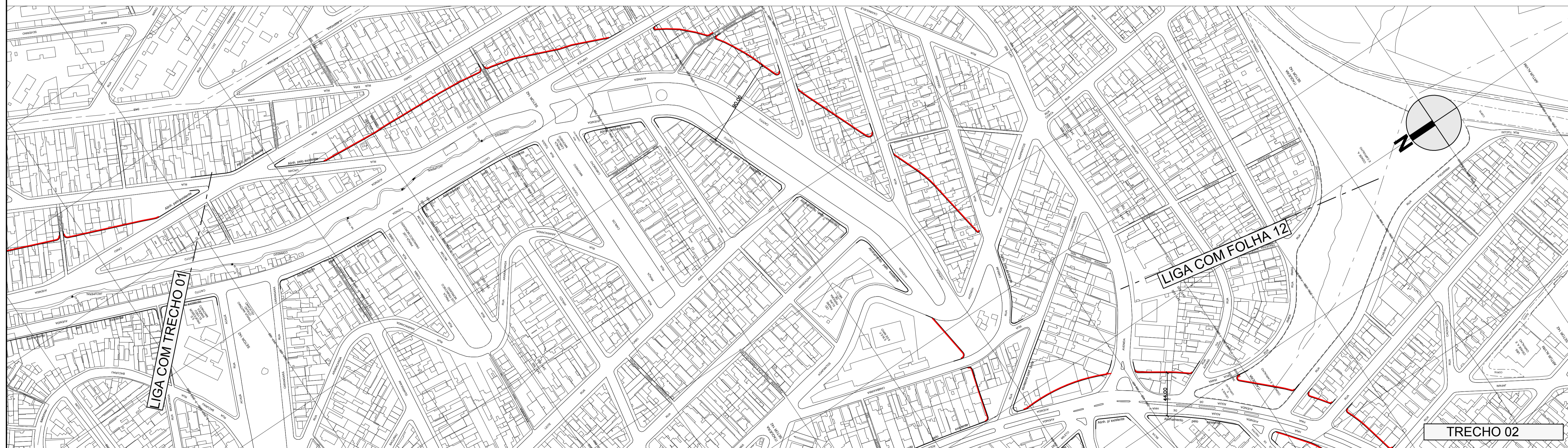
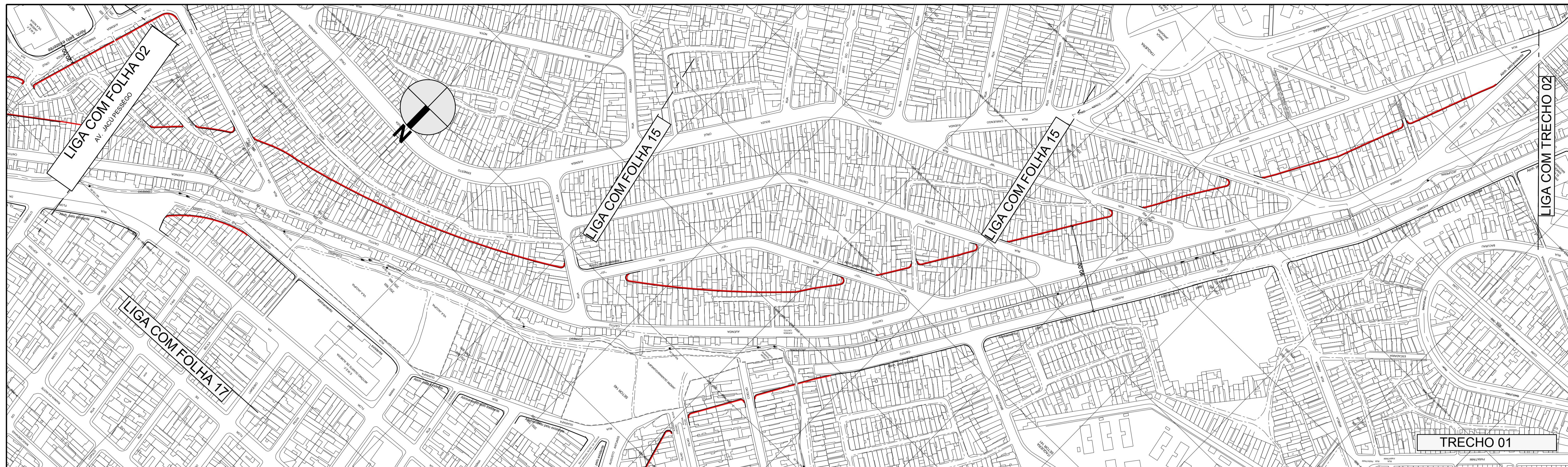

DES. ARQ./ENG. CHEFE DE SEC. TÉCNICA DIRETOR DE DIVISÃO SUPERINTENDENTE LEGENDA:	ESC. 1:2000 DATA OUTUBRO/2014	 <b>PREFEITURA DE SÃO PAULO</b> SECRETARIA DE INFRAESTRUTURA URBANA E OBRAS SUPERINTENDENCIA DE PROJETOS VIÁRIOS PROJ 3	Assunto: Plano de Melhoramento Viário Local: Macroárea de Estruturação Metropolitana - Arco Jacú Pêssego ENCAMINHADO À APROV. PELO PROCESSO N° 2014 - 0.202.556 - 0 APROVADO PELA LEI N°	CLAS. J-553 N° 26.980/20 DE / /
---	--	---	---	---

- ALINHAMENTO A APROVAR
- - - ALINHAMENTO A REVOGAR
- ALINHAMENTO A MANTER

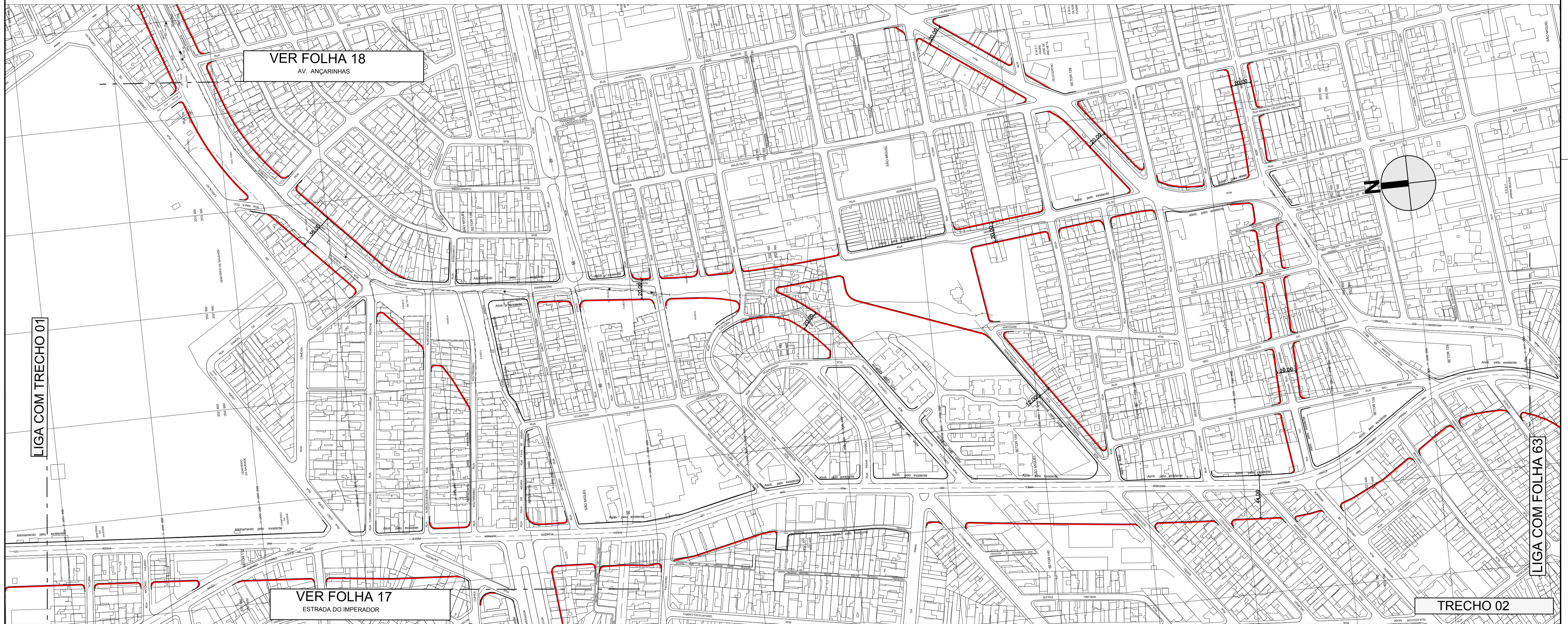

DES.	ESC.
ARQ./ENG.	1:2000
CHEFE DE SEC. TÉCNICA	DATA
DIRETOR DE DIVISÃO	OUTUBRO/2014
SUPERINTENDENTE	
LEGENDA:	
	ALINHAMENTO A APROVAR
	ALINHAMENTO A REVOGAR
	ALINHAMENTO A MANTER

<b>PREFEITURA DE SÃO PAULO</b> SECRETARIA DE INFRAESTRUTURA URBANA E OBRAS SUPERINTENDENCIA DE PROJETOS VIÁRIOS PROJ 3	Assunto: Plano de Melhoramento Viário	CLAS.
	Local: Macroárea de Estruturação Metropolitana - Arco Jacú Péssego	N°
ENCAMINHADO À APROV. PELO PROCESSO N° 2014 - 0.202.556 - 0		J-553
APROVADO PELA LEI N°		26.980/62
		DE / /

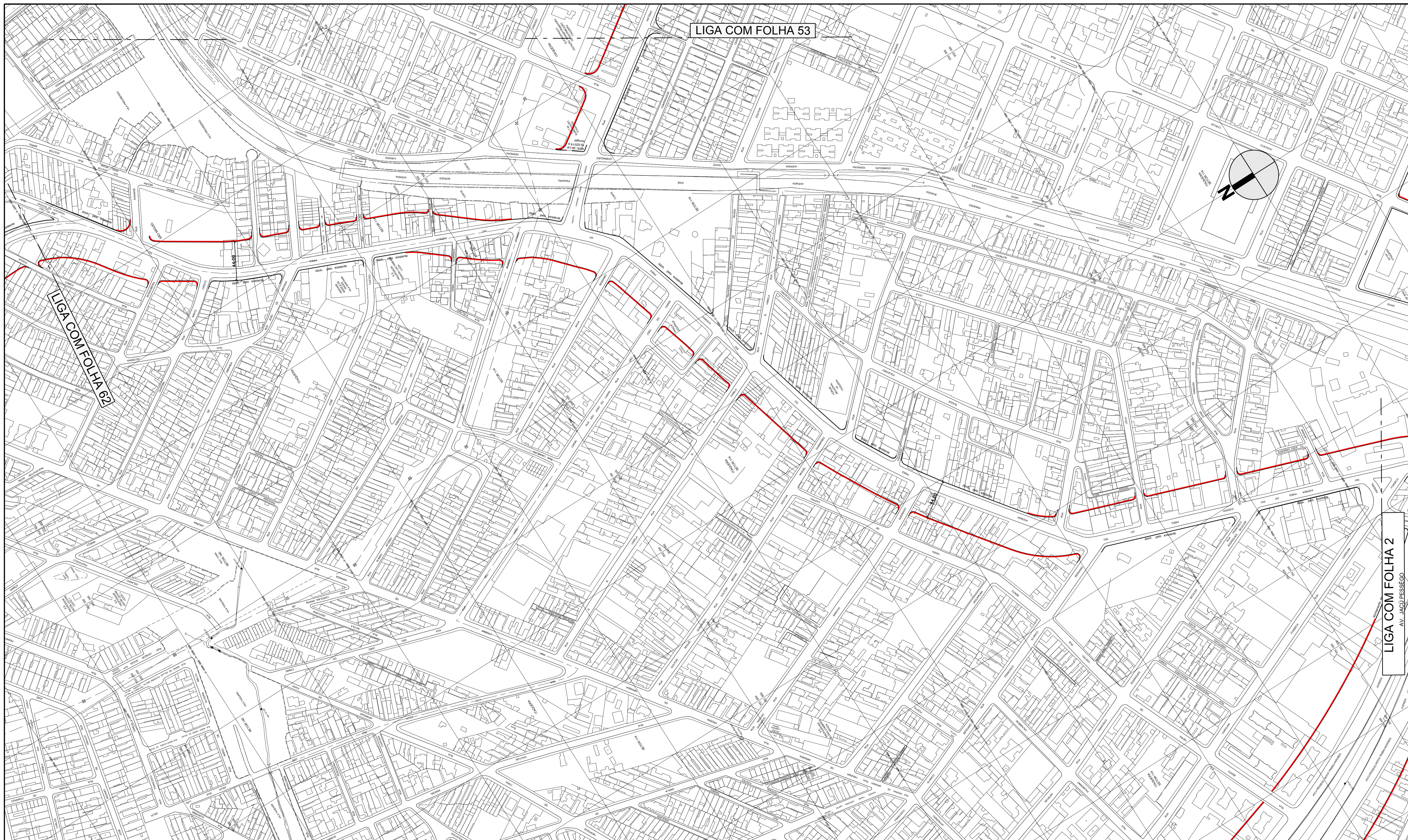

LIGA COM FOLHA 53

LIGA COM FOLHA 62

LIGA COM FOLHA 2  
AV. JACU PÊSSEGO

DES.	ESC.
ARQ./ENG.	1:2000
CHEFE DE SEC. TÉCNICA	DATA
DIRETOR DE DIVISÃO	OUTUBRO/2014
SUPERINTENDENTE	
LEGENDA:	
	ALINHAMENTO A APROVAR
	ALINHAMENTO A REVOGAR
	ALINHAMENTO A MANTER

<b>PREFEITURA DE SÃO PAULO</b> SECRETARIA DE INFRAESTRUTURA URBANA E OBRAS SUPERINTENDENCIA DE PROJETOS VIÁRIOS PROJ 3	Assunto: Plano de Melhoria Viário	CLAS.
	Local: Macroárea de Estruturação Metropolitana - Arco Jacu Pêssego	Nº
ENCAMINHADO À APROV. PELO PROCESSO Nº 2014 - 0.202.556 - 0		J-553
APROVADO PELA LEI Nº		26.980/63
		DE / /

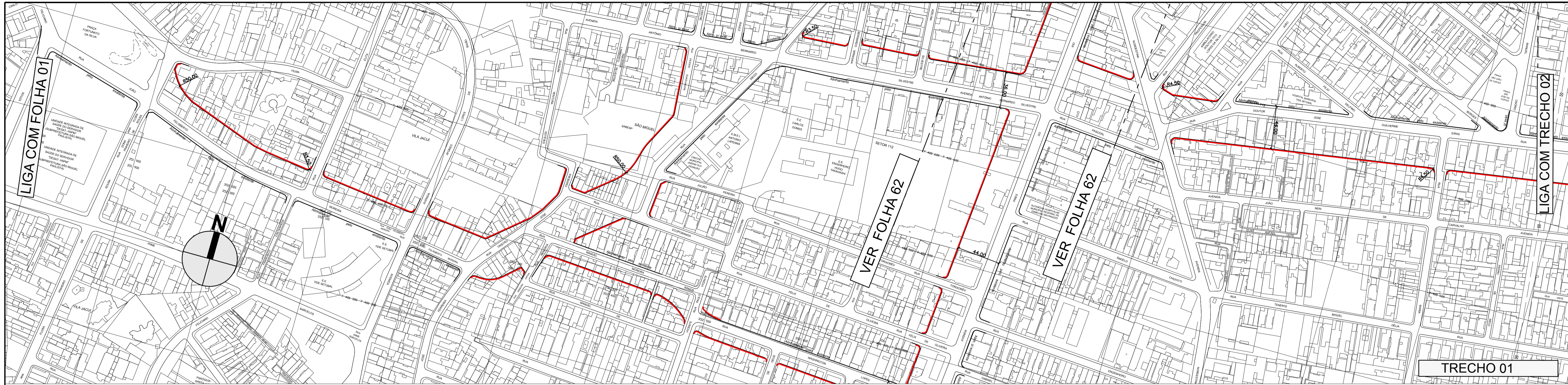

DES.	ESC.
ARQ./ENG.	1:2000
CHEFE DE SEC. TÉCNICA	DATA
DIRETOR DE DIVISÃO	OUTUBRO/2014
SUPERINTENDENTE	
LEGENDA:	
	ALINHAMENTO A APROVAR
	ALINHAMENTO A REVOGAR
	ALINHAMENTO A MANTER

<b>PREFEITURA DE SÃO PAULO</b> SECRETARIA DE INFRAESTRUTURA URBANA E OBRAS SUPERINTENDENCIA DE PROJETOS VIÁRIOS PROJ 3	Assunto: Plano de Melhoramento Viário	CLAS. J-553
	Local: Macroárea de Estruturação Metropolitana - Arco Jacú Péssego	Nº 26.980/64
ENCAMINHADO À APROV. PELO PROCESSO Nº 2014 - 0.202.556 - 0		DE / /
APROVADO PELA LEI Nº		



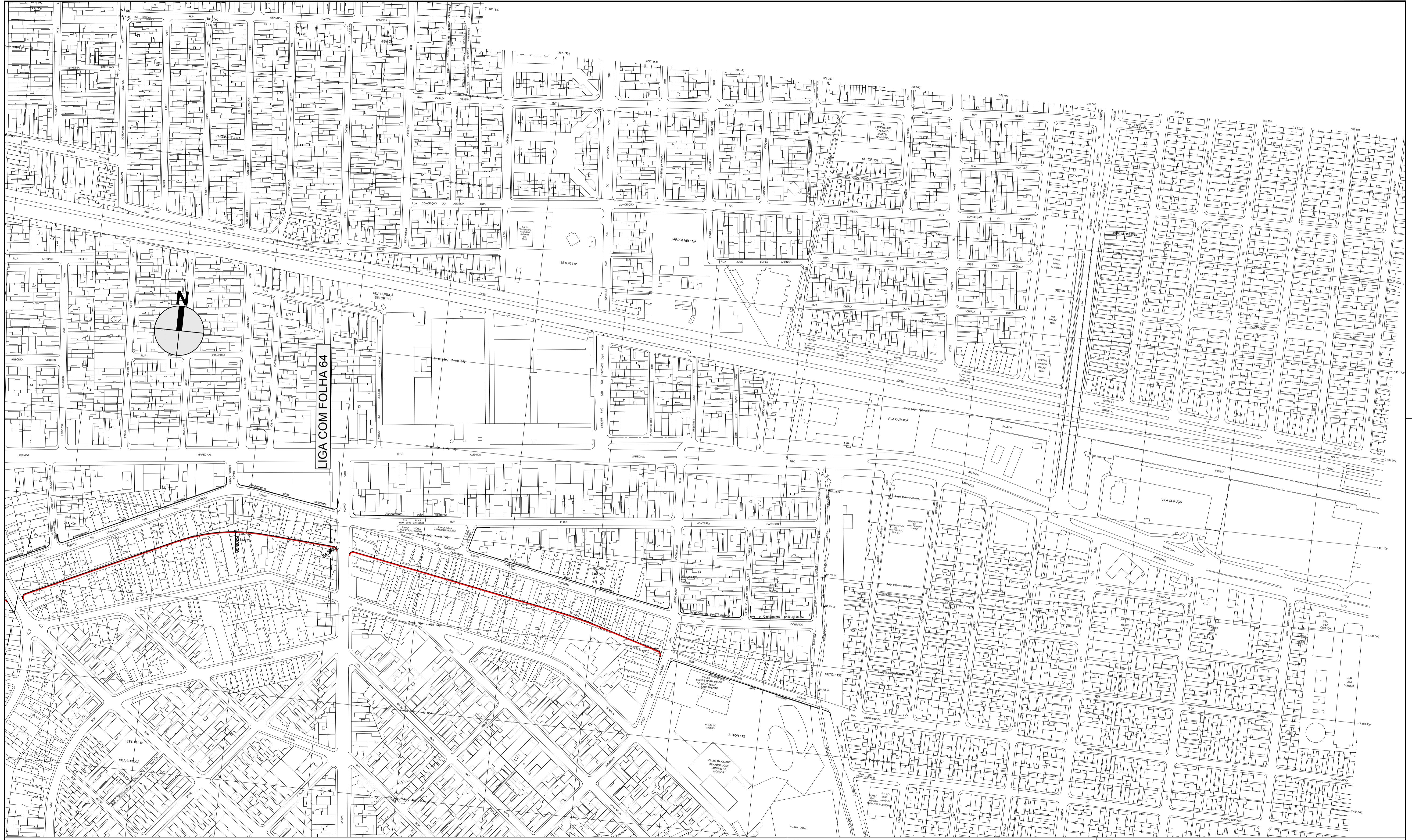

DES. ARQ./ENG.  
 CHEFE DE SEC. TÉCNICA  
 DIRETOR DE DIVISÃO  
 SUPERINTENDENTE  
 LEGENDA:

ESC. 1:2000  
 DATA OUTUBRO/2014

- ALINHAMENTO A APROVAR
- - - ALINHAMENTO A REVOGAR
- ALINHAMENTO A MANTER

**PREFEITURA DE SÃO PAULO**  
 SECRETARIA DE INFRAESTRUTURA URBANA E OBRAS  
 SUPERINTENDENCIA DE PROJETOS VIÁRIOS  
 PROJ 3

Assunto: Plano de Melhoria Viário  
 Local: Macroárea de Estruturação Metropolitana - Arco Jacú Péssego

CLAS. J-553  
 N° 26.980/65

ENCAMINHADO À APROV. PELO PROCESSO N° 2014 - 0.202.556 - 0  
 APROVADO PELA LEI N° DE / /

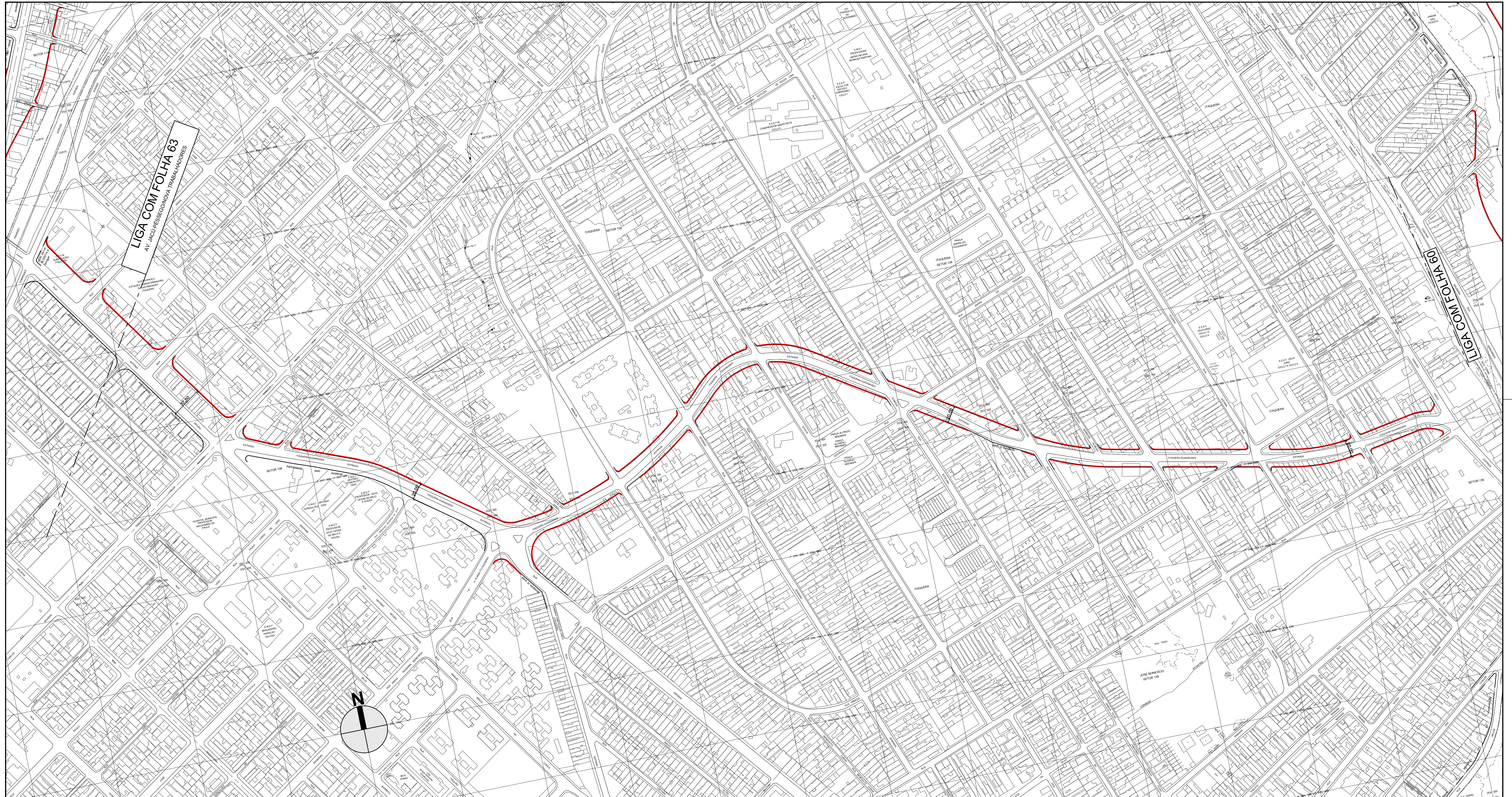

DES. ARO./ENG. CHEFE DE SEC. TÉCNICA DIRETOR DE DIVISÃO SUPERINTENDENTE	ESC. 1:2000 DATA OUTUBRO/2014	SECRETARIA DE INFRAESTRUTURA URBANA E OBRAS SUPERINTENDENCIA DE PROJETOS VIÁRIOS PROJ 3	
LEGENDA: <span style="color: red;">—</span> ALINHAMENTO A APROVAR - - - ALINHAMENTO A REVOGAR — ALINHAMENTO A MANTER		Assunto: Plano de Melhoramento Viário	CLAS. J-722
		Local: Macroárea de Estruturação Metropolitana - Arco Jacú-Pessêgo.	Nº 26.980/53
		ENCAMINHADO À APROV. PELO PROCESSO Nº 2014 - 0.202.556 - 0	
		APROVADO PELA LEI Nº	DE / /

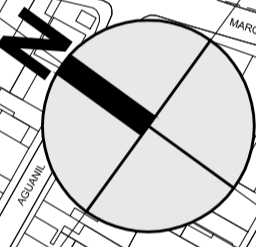
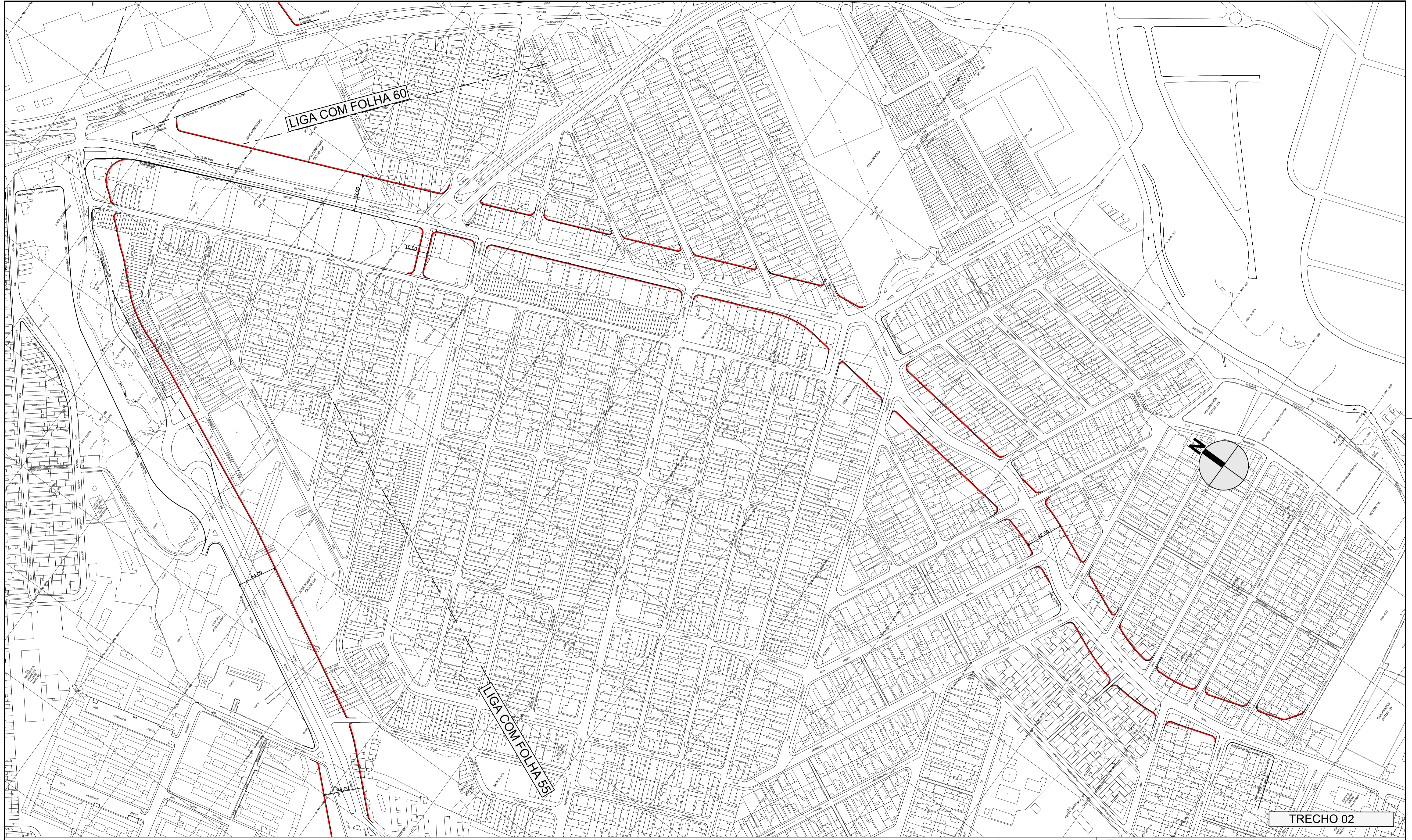

TRECHO 02

DES.	ESC.
ARQ./ENG.	1:2000
CHEFE DE SEC. TÉCNICA	
DIRETOR DE DIVISÃO	DATA
SUPERINTENDENTE	OUTUBRO/2014

LEGENDA:

	ALINHAMENTO A APROVAR
	ALINHAMENTO A REVOGAR
	ALINHAMENTO A MANTER

<b>PREFEITURA DE SÃO PAULO</b> SECRETARIA DE INFRAESTRUTURA URBANA E OBRAS SUPERINTENDENCIA DE PROJETOS VIÁRIOS PROJ 3	Assunto: Plano Melhoramento Viário	CLAS.
	Local: Macroárea de Estruturação Metropolitana - Arco Jacú Pêssego	Nº
ENCAMINHADO À APROV. PELO PROCESSO Nº 2014 - 0.202.556 - 0		J-553
APROVADO PELA LEI Nº		26.980/54
		DE / /

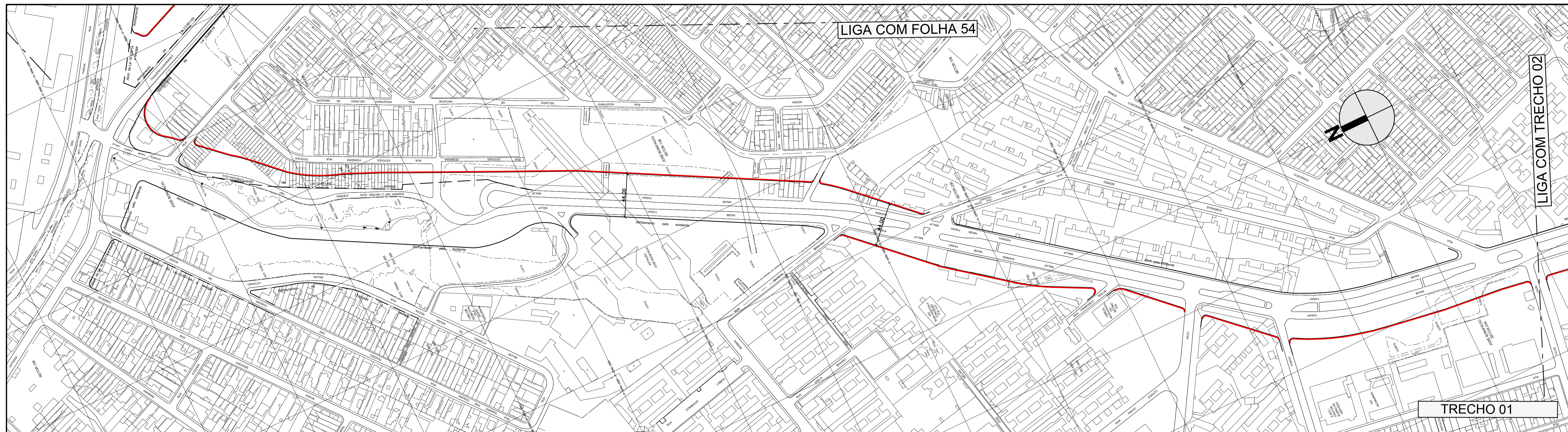

DES. ARQ./ENG. CHEFE DE SEC. TÉCNICA DIRETOR DE DIVISÃO SUPERINTENDENTE LEGENDA:	ESC. 1:2000 DATA OUTUBRO/2014	 <b>PREFEITURA DE SÃO PAULO</b> SECRETARIA DE INFRAESTRUTURA URBANA E OBRAS SUPERINTENDENCIA DE PROJETOS VIÁRIOS PROJ 3	Assunto: Plano Melhoramento Viário Local: Macroárea de Estruturação Metropolitana - Arco Jacú Péssego ENCAMINHADO À APROV. PELO PROCESSO N° 2014 - 0.202.556 - 0 APROVADO PELA LEI N°	CLAS. J-553 N° 26.980/55 DE / /
---	--	---	--	---

- ALINHAMENTO A APROVAR
- ALINHAMENTO A REVOGAR
- ALINHAMENTO A MANTER

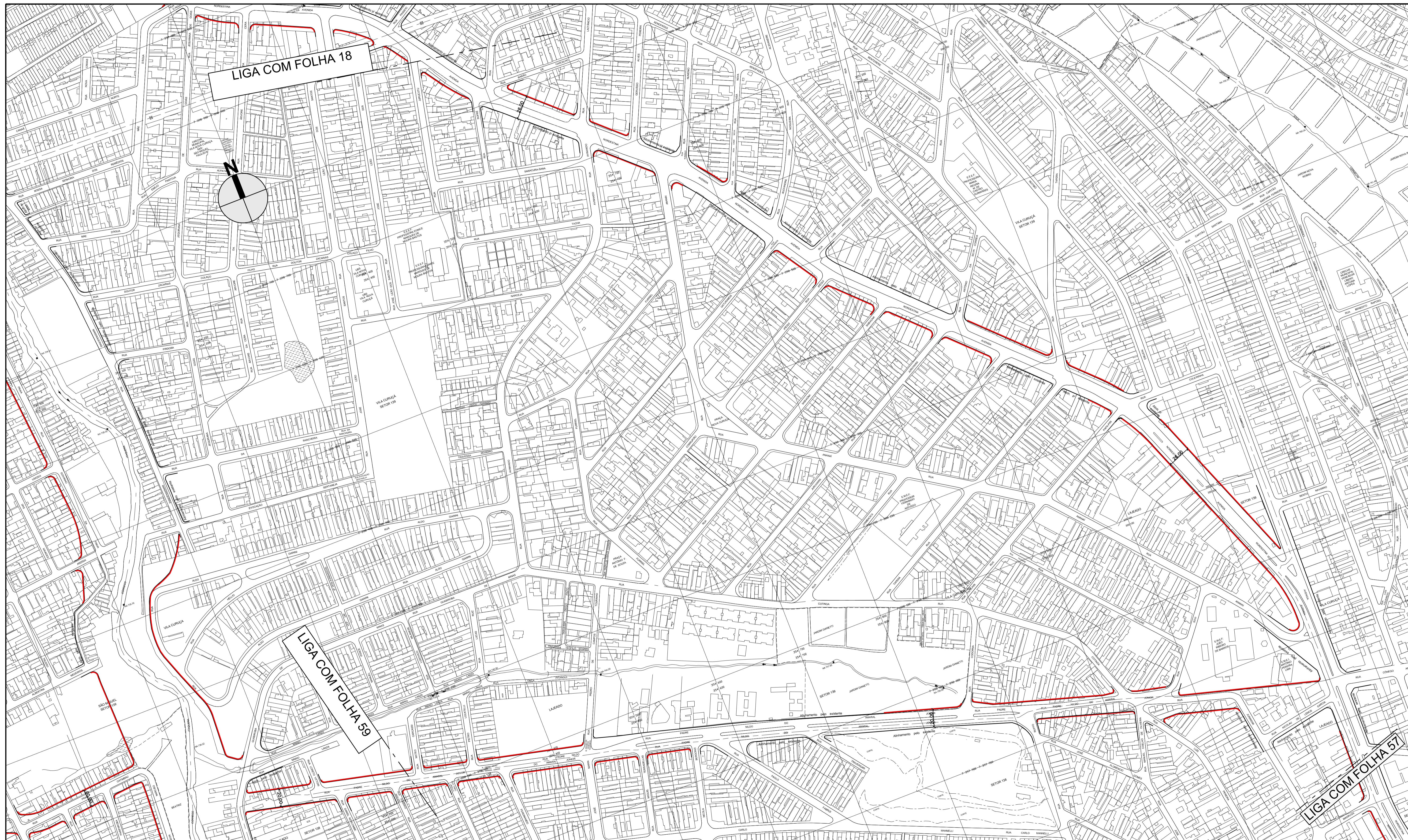

DES. ARQ./ENG. CHEFE DE SEC. TÉCNICA DIRETOR DE DIVISÃO SUPERINTENDENTE LEGENDA:	ESC. 1:2000 DATA OUTUBRO/2014
<ul style="list-style-type: none"> <li><span style="color: red;">—</span> ALINHAMENTO A APROVAR</li> <li>- - - ALINHAMENTO A REVOGAR</li> <li>— ALINHAMENTO A MANTER</li> </ul>	

 <b>PREFEITURA DE SÃO PAULO</b> SECRETARIA DE INFRAESTRUTURA URBANA E OBRAS SUPERINTENDENCIA DE PROJETOS VIÁRIOS PROJ 3	Assunto: Plano Melhoramento Viário	CLAS. J-553
	Local: Macroárea de Estruturação Metropolitana - Arco Jacu Pêssego	Nº 26.980/56
ENCAMINHADO À APROV. PELO PROCESSO Nº 2014 - 0.202.556 - 0		DE / /
APROVADO PELA LEI Nº		

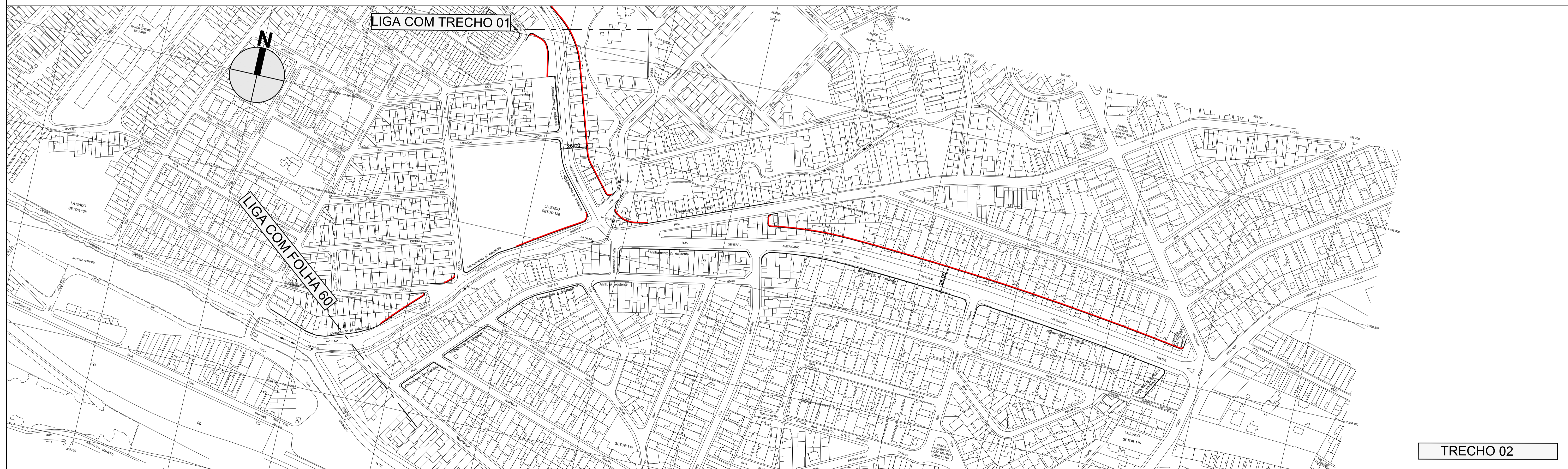
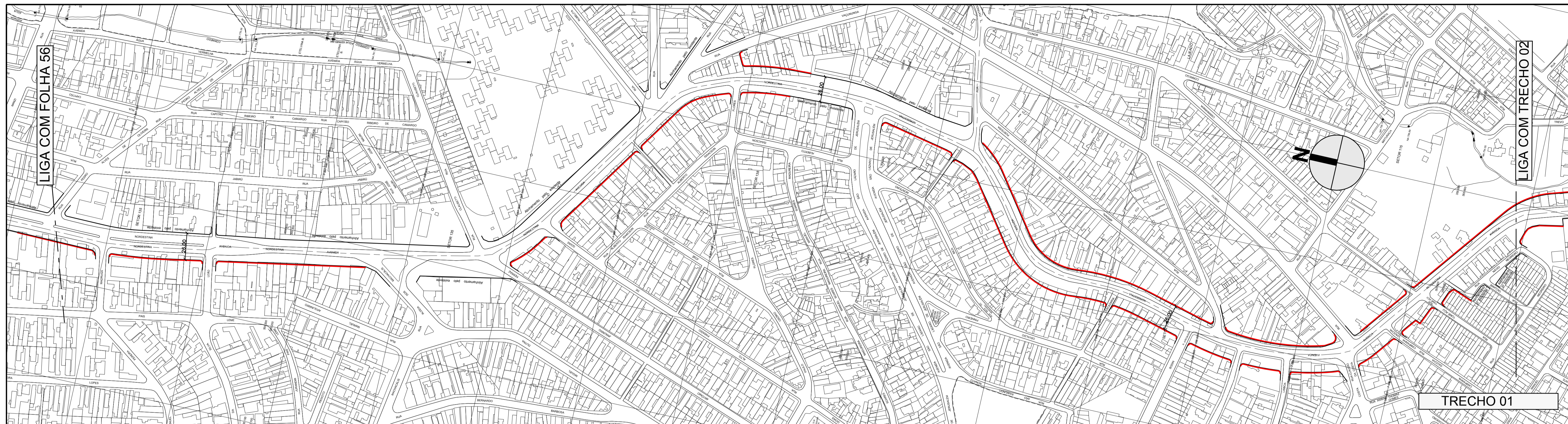

DES.	ESC.
ARQ./ENG.	1:2000
CHEFE DE SEC. TÉCNICA	DATA
DIRETOR DE DIVISÃO	OUTUBRO/2014
SUPERINTENDENTE	
LEGENDA:	
	ALINHAMENTO A APROVAR
	ALINHAMENTO A REVOGAR
	ALINHAMENTO A MANTER

**PREFEITURA DE SÃO PAULO** SECRETARIA DE INFRAESTRUTURA URBANA E OBRAS  
SUPERINTENDENCIA DE PROJETOS VIÁRIOS PROJ 3

Assunto: Plano Melhoramento Viário

Local: Macroárea de Estruturação Metropolitana - Arco Jacu Pêssego

ENCAMINHADO À APROV. PELO PROCESSO Nº 2014 - 0.202.556 - 0

**APROVADO PELA LEI Nº** DE / /

CLAS. J-553  
Nº 26.980/57



VER FOLHA 65

LIGA COM FOLHA 59

VER FOLHA 64

VER FOLHA 61

DES. ARQ./ENG. CHEFE DE SEC. TÉCNICA DIRETOR DE DIVISÃO SUPERINTENDENTE LEGENDA:	ESC. 1:2000 DATA OUTUBRO/2014	 <b>PREFEITURA DE SÃO PAULO</b> SECRETARIA DE INFRAESTRUTURA URBANA E OBRAS SUPERINTENDENCIA DE PROJETOS VIÁRIOS PROJ 3	Assunto: Plano Melhoramento Viário Local: Macroárea de Estruturação Metropolitana - Arco Jacú Pêssego ENCAMINHADO À APROV. PELO PROCESSO N° 2014 - 0.202.556 - 0 APROVADO PELA LEI N°	CLAS. J-553 N° 26.980/58-A DE / /
---	--	---	--	---

- ALINHAMENTO A APROVAR
- ALINHAMENTO A REVOGAR
- ALINHAMENTO A MANTER



VER FOLHA 18

VER FOLHA 56

LIGA COM FOLHA 58

LIGA COM FOLHA 60

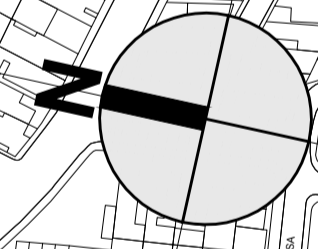

VER FOLHA 18

DES.	ESC.
ARQ./ENG.	1:2000
CHEFE DE SEC. TÉCNICA	
DIRETOR DE DIVISÃO	DATA
SUPERINTENDENTE	OUTUBRO/2014

LEGENDA:

	ALINHAMENTO A APROVAR
	ALINHAMENTO A REVOGAR
	ALINHAMENTO A MANTER

<b>PREFEITURA DE SÃO PAULO</b> SECRETARIA DE INFRAESTRUTURA URBANA E OBRAS SUPERINTENDENCIA DE PROJETOS VIÁRIOS PROJ 3	Assunto: Plano Melhoramento Viário	CLAS.
	Local: Macroárea de Estruturação Metropolitana - Arco Jacú Pêssego	Nº
ENCAMINHADO À APROV. PELO PROCESSO Nº 2014 - 0.202.556 - 0		J-553
APROVADO PELA LEI Nº		26.980/59
		DE / /



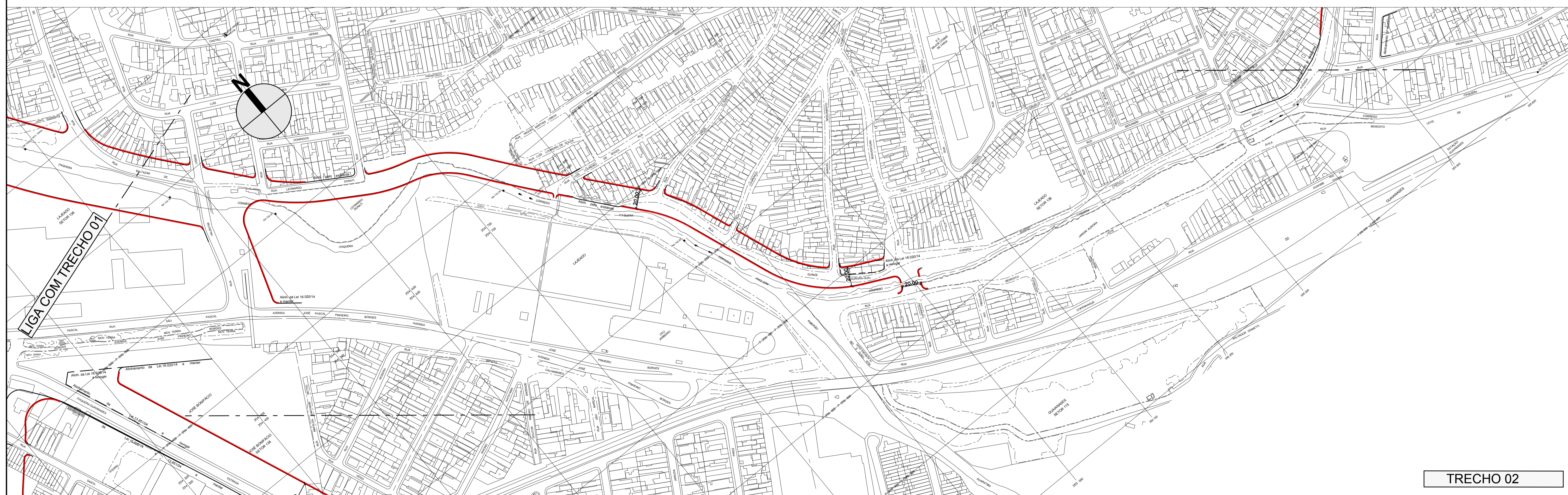
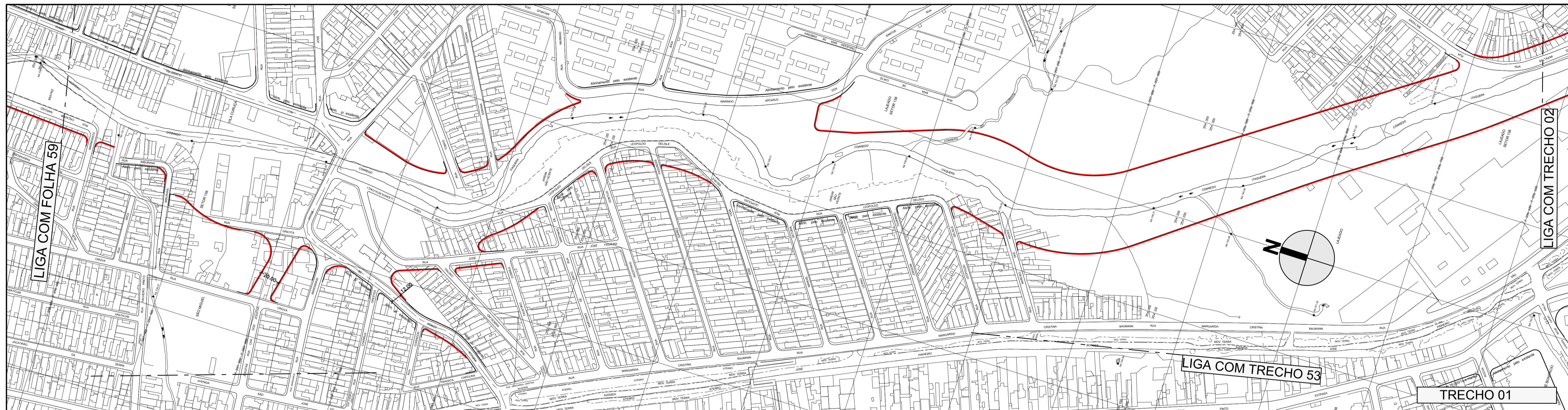

DES.	ESC.
ARQ./ENG.	1:2000
CHEFE DE SEC. TÉCNICA	DATA
DIRETOR DE DIVISÃO	OUTUBRO/2014
SUPERINTENDENTE	
LEGENDA:	
ALINHAMENTO A APROVAR	
ALINHAMENTO A REVOGAR	
ALINHAMENTO A MANTER	

<b>PREFEITURA DE SÃO PAULO</b> SECRETARIA DE INFRAESTRUTURA URBANA E OBRAS SUPERINTENDENCIA DE PROJETOS VIÁRIOS PROJ 3	Assunto: Plano Melhoramento Viário	CLAS. J-553
	Local: Macroárea de Estruturação Metropolitana - Arco Jacu Pêssego	Nº 26.980/60
ENCAMINHADO À APROV. PELO PROCESSO Nº 2014 - 0.202.556 - 0		
APROVADO PELA LEI Nº		DE / /

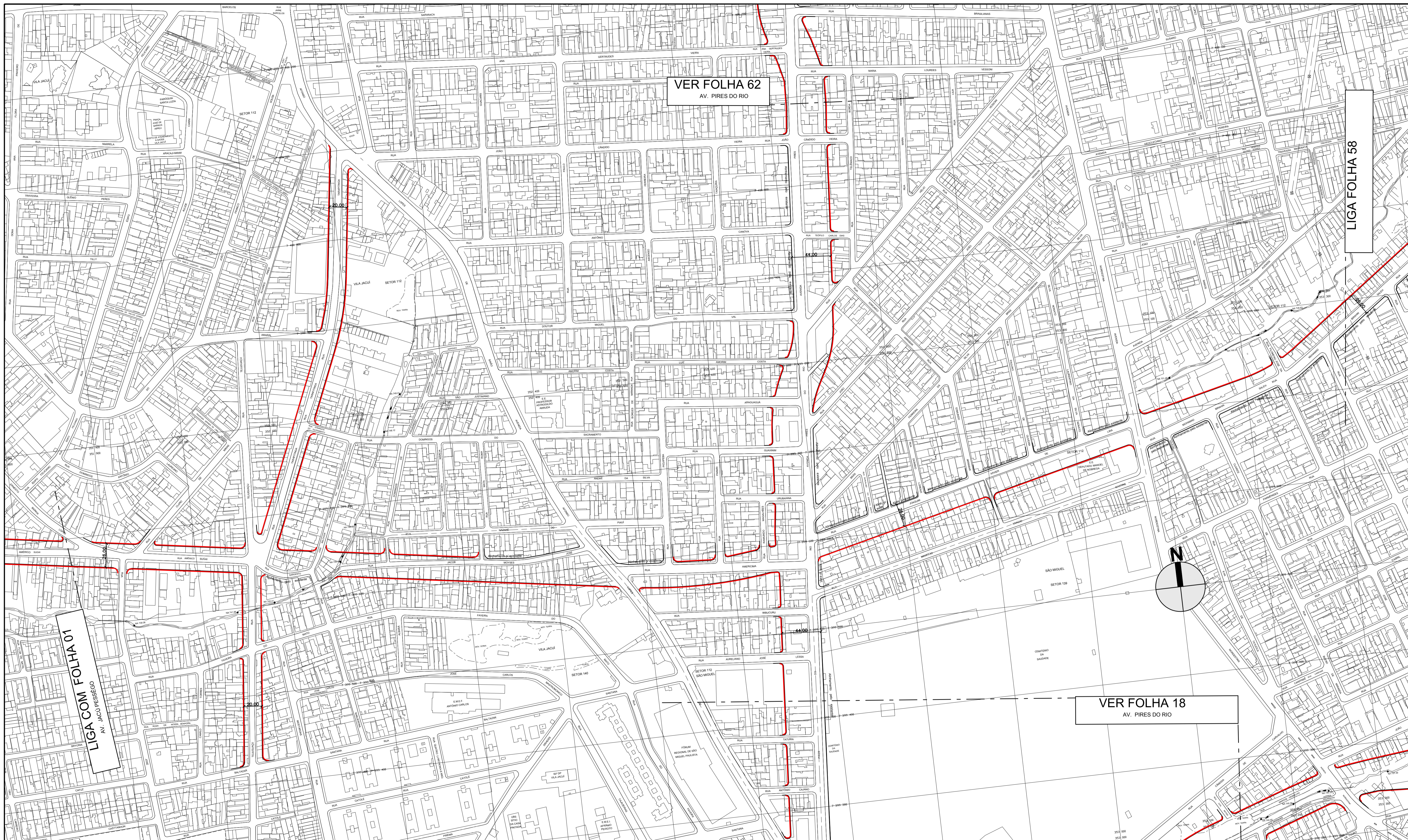

VER FOLHA 62  
AV. PIRES DO RIO

LIGA COM FOLHA 01  
AV. JACU PESSECO

VER FOLHA 18  
AV. PIRES DO RIO

LIGA FOLHA 58

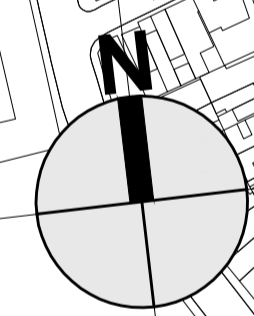

DES.	ESC.
ARQ./ENG. <sup>o</sup>	1:2000
CHEFE DE SEC. TÉCNICA	
DIRETOR DE DIVISÃO	DATA
SUPERINTENDENTE	OUTUBRO/2014
LEGENDA:	
	ALINHAMENTO A APROVAR
	ALINHAMENTO A REVOGAR
	ALINHAMENTO A MANTER

<b>PREFEITURA DE SÃO PAULO</b> SECRETARIA DE INFRAESTRUTURA URBANA E OBRAS SUPERINTENDENCIA DE PROJETOS VIÁRIOS PROJ 3	Assunto: Plano Melhoramento Viário	CLAS. J-553
	Local: Macroárea de Estruturação Metropolitana - Arco Jacu Pésseco	Nº 26.980/61
ENCAMINHADO À APROV. PELO PROCESSO Nº 2014 - 0.202.556 - 0		
APROVADO PELA LEI Nº		DE / /

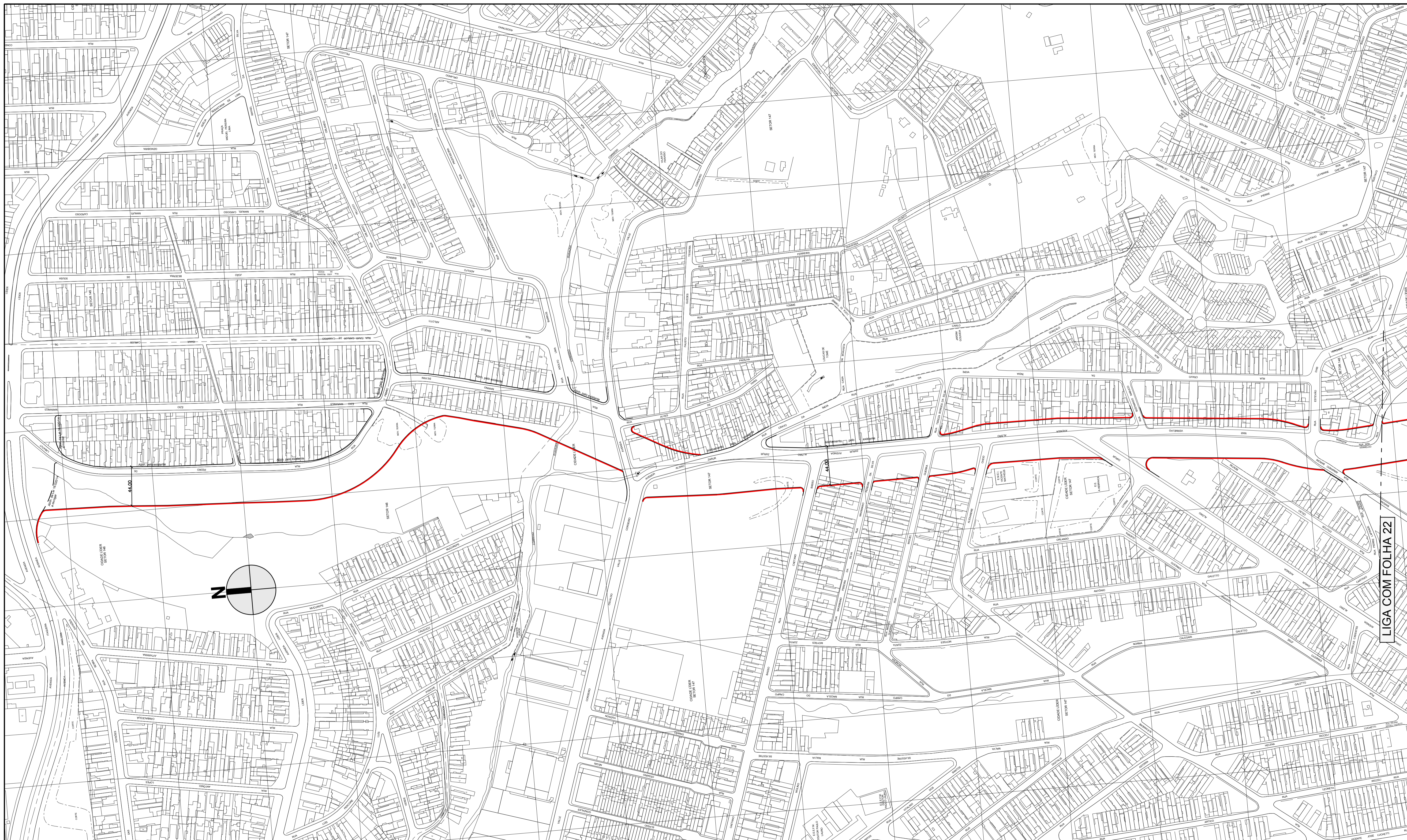

DES. \_\_\_\_\_ ESC. \_\_\_\_\_  
 ARQ./ENG.º \_\_\_\_\_ 1:2000  
 CHEFE DE SEC. TÉCNICA \_\_\_\_\_  
 DIRETOR DE DIVISÃO \_\_\_\_\_ DATA \_\_\_\_\_  
 SUPERINTENDENTE \_\_\_\_\_ OUTUBRO/2014

LEGENDA:  
 — ALINHAMENTO A APROVAR  
 - - - ALINHAMENTO A REVOGAR  
 — ALINHAMENTO A MANTER

 <b>PREFEITURA DE SÃO PAULO</b> SECRETARIA DE INFRAESTRUTURA URBANA E OBRAS SUPERINTENDENCIA DE PROJETOS VIÁRIOS PROJ 3	Assunto: Plano de Melhoria Viário	CLAS. J-553
	Local: Macroárea de Estruturação Metropolitana - Arco Jacú Péssego	Nº 26.980/21
ENCAMINHADO À APROV. PELO PROCESSO Nº 2014 - 0.202.556 - 0		DE / /
APROVADO PELA LEI Nº _____		

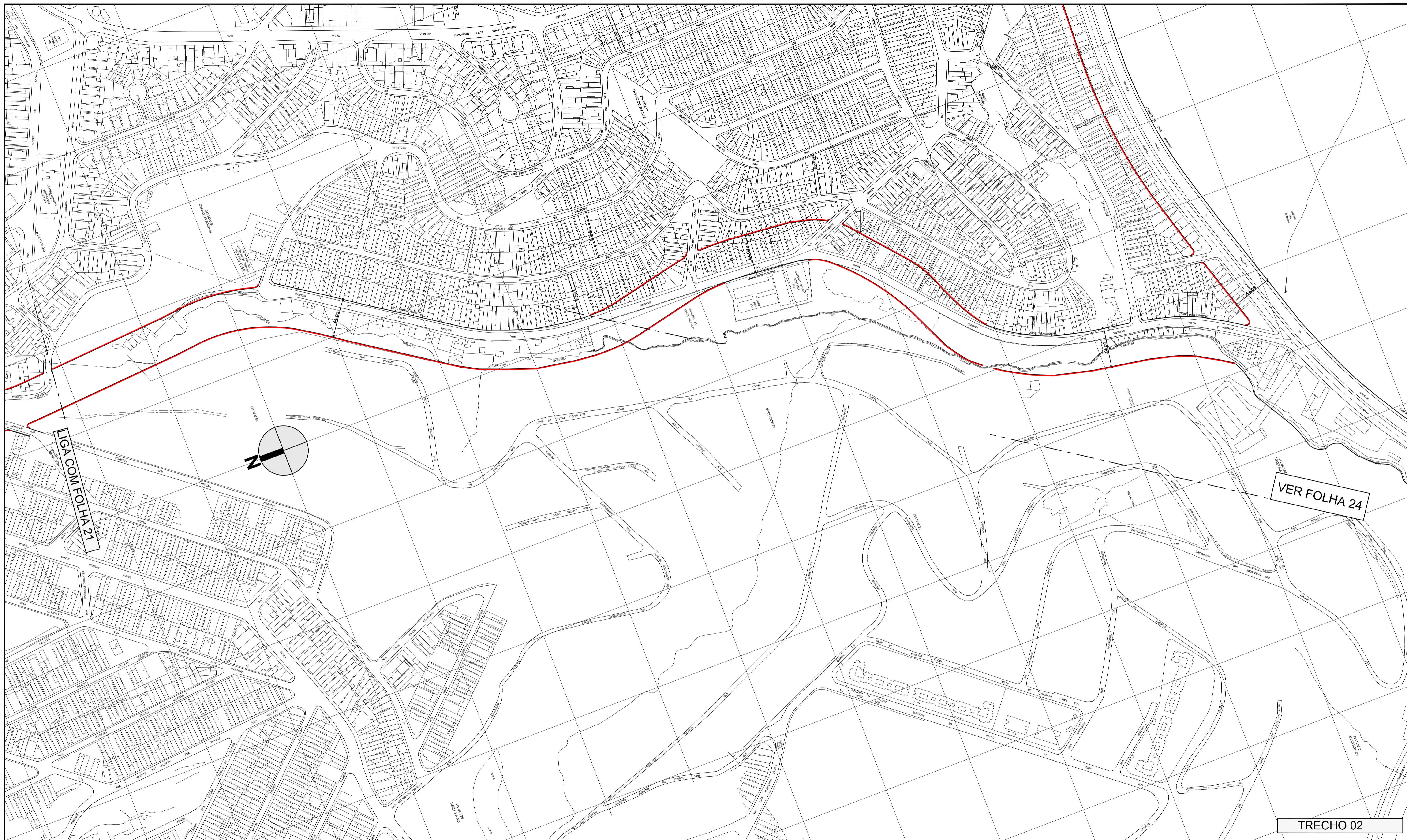

TRECHO 02

DES. ARQ./ENG. CHEFE DE SEC. TÉCNICA DIRETOR DE DIVISÃO SUPERINTENDENTE	ESC. 1:2000	 <b>PREFEITURA DE SÃO PAULO</b> SECRETARIA DE INFRAESTRUTURA URBANA E OBRAS SUPERINTENDENCIA DE PROJETOS VIÁRIOS PROJ 3	CLAS. J-553
LEGENDA: — ALINHAMENTO A APROVAR - - - ALINHAMENTO A REVOGAR — ALINHAMENTO A MANTER	DATA OUTUBRO/2014		Assunto: Plano de Melhoria Viário
ENCAMINHADO À APROV. PELO PROCESSO Nº 2014 - 0.202.556 - 0		APROVADO PELA LEI Nº DE / /	

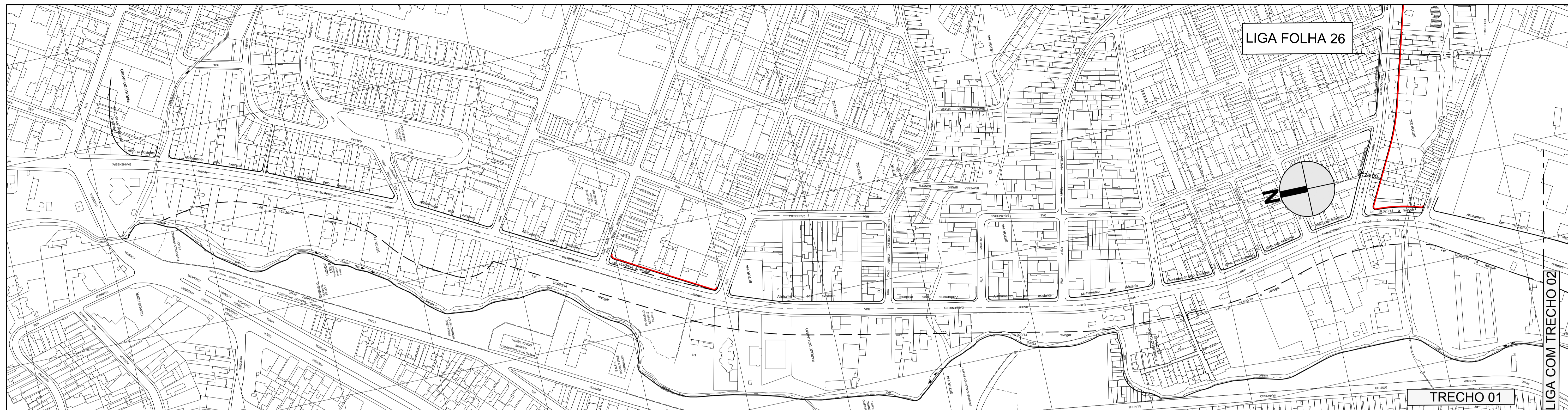

DES. ARQ./ENG. CHEFE DE SEC. TÉCNICA DIRETOR DE DIVISÃO SUPERINTENDENTE LEGENDA:	ESC. 1:2000 DATA OUTUBRO/2014	 <b>PREFEITURA DE SÃO PAULO</b> SECRETARIA DE INFRAESTRUTURA URBANA E OBRAS SUPERINTENDENCIA DE PROJETOS VIÁRIOS PROJ 3	Assunto: Plano de Melhoria Viário Local: Macroárea de Estruturação Metropolitana - Arco Jacú Pêssego ENCAMINHADO À APROV. PELO PROCESSO N° 2014 - 0.202.556 - 0 <b>APROVADO PELA LEI N°</b>	CLAS. <b>J-553</b> N° <b>26.980/23</b> DE / /
---	--	---	--	---

- ALINHAMENTO A APROVAR
- - - ALINHAMENTO A REVOGAR
- ALINHAMENTO A MANTER



LIGA COM FOLHA 23

VER FOLHA 22

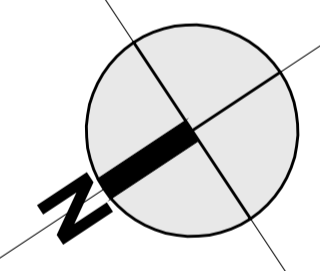

DES.	ESC.	 <b>PREFEITURA DE SÃO PAULO</b> SECRETARIA DE INFRAESTRUTURA URBANA E OBRAS SUPERINTENDENCIA DE PROJETOS VIÁRIOS PROJ 3	CLAS.
ARQ./ENG.	1:2000		J-553
CHEFE DE SEC. TÉCNICA	DATA	Assunto: Plano de Melhoramento Viário	Nº
DIRETOR DE DIVISÃO	OUTUBRO/2014	Local: Macroárea de Estruturação Metropolitana - Arco Jacú Péssego	26.980/24
SUPERINTENDENTE		ENCAMINHADO À APROV. PELO PROCESSO Nº 2014 - 0.202.556 - 0	
LEGENDA:		APROVADO PELA LEI Nº	DE / /
<ul style="list-style-type: none"> <li><span style="color: red;">—</span> ALINHAMENTO A APROVAR</li> <li>- - - ALINHAMENTO A REVOGAR</li> <li>— ALINHAMENTO A MANTER</li> </ul>			

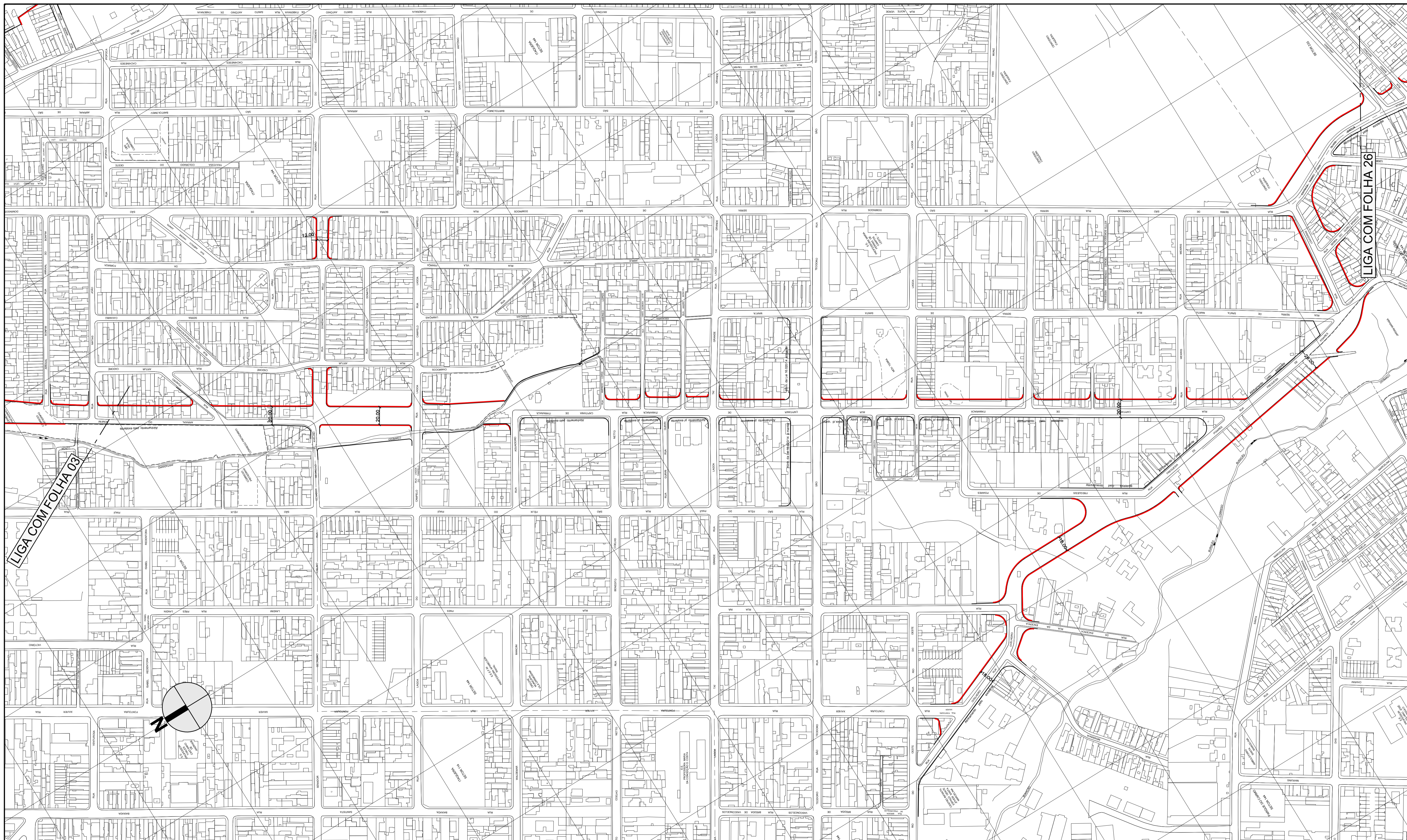

LIGA COM FOLHA 03

LIGA COM FOLHA 26

DES. ARQ./ENG. CHEFE DE SEC. TÉCNICA DIRETOR DE DIVISÃO SUPERINTENDENTE LEGENDA :	ESC. 1:2000	DATA OUTUBRO/2014
<ul style="list-style-type: none"> <li><span style="color: red;">—</span> ALINHAMENTO A APROVAR</li> <li><span style="color: black;">---</span> ALINHAMENTO A REVOGAR</li> <li><span style="color: black;">—</span> ALINHAMENTO A MANTER</li> </ul>		

**PREFEITURA DE SÃO PAULO**  
SECRETARIA DE INFRAESTRUTURA URBANA E OBRAS  
SUPERINTENDENCIA DE PROJETOS VIÁRIOS  
PROJ 3

Assunto: Plano de Melhoramento Viário

Local: Macroárea de Estruturação Metropolitana - Arco Jacú Péssego

ENCAMINHADO À APROV. PELO PROCESSO N° 2014 - 0.202.556 - 0

**APROVADO PELA LEI N°** DE / /

CLAS. J-553
N° 26.980/25

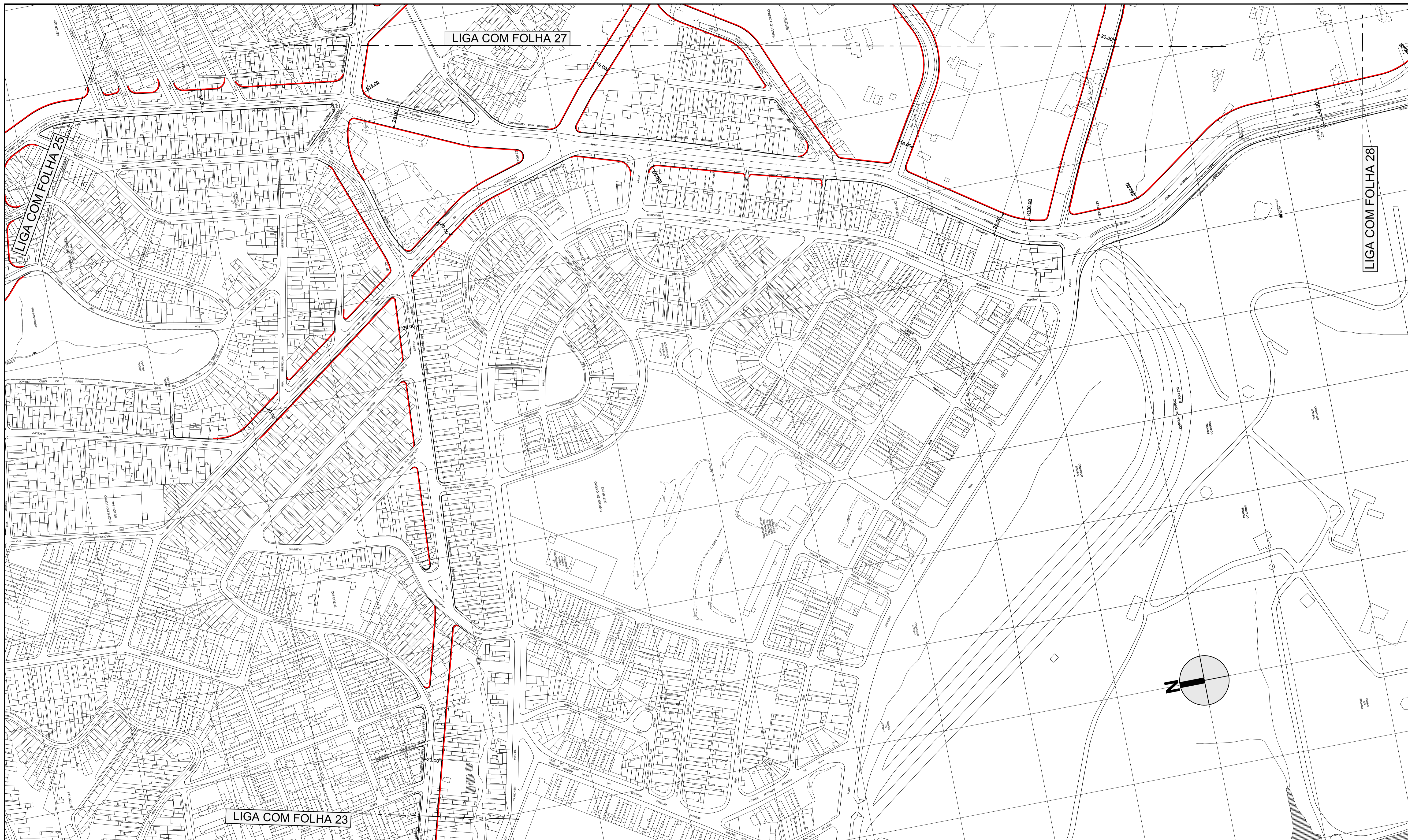

DES. ARQ./ENG. CHEFE DE SEC. TÉCNICA DIRETOR DE DIVISÃO SUPERINTENDENTE LEGENDA:	ESC. 1:2000	DATA OUTUBRO/2014	 <b>PREFEITURA DE SÃO PAULO</b> SECRETARIA DE INFRAESTRUTURA URBANA E OBRAS SUPERINTENDENCIA DE PROJETOS VIÁRIOS PROJ 3	Assunto: Plano de Melhoria Viária Local: Macroárea de Estruturação Metropolitana - Arco Jacú Péssego ENCAMINHADO À APROV. PELO PROCESSO N° 2014 - 0.202.556 - 0 <b>APROVADO PELA LEI N°</b>	CLAS. <b>J-553</b> N° <b>26.980/26</b> DE / /
— ALINHAMENTO A APROVAR - - - ALINHAMENTO A REVOGAR — ALINHAMENTO A MANTER					



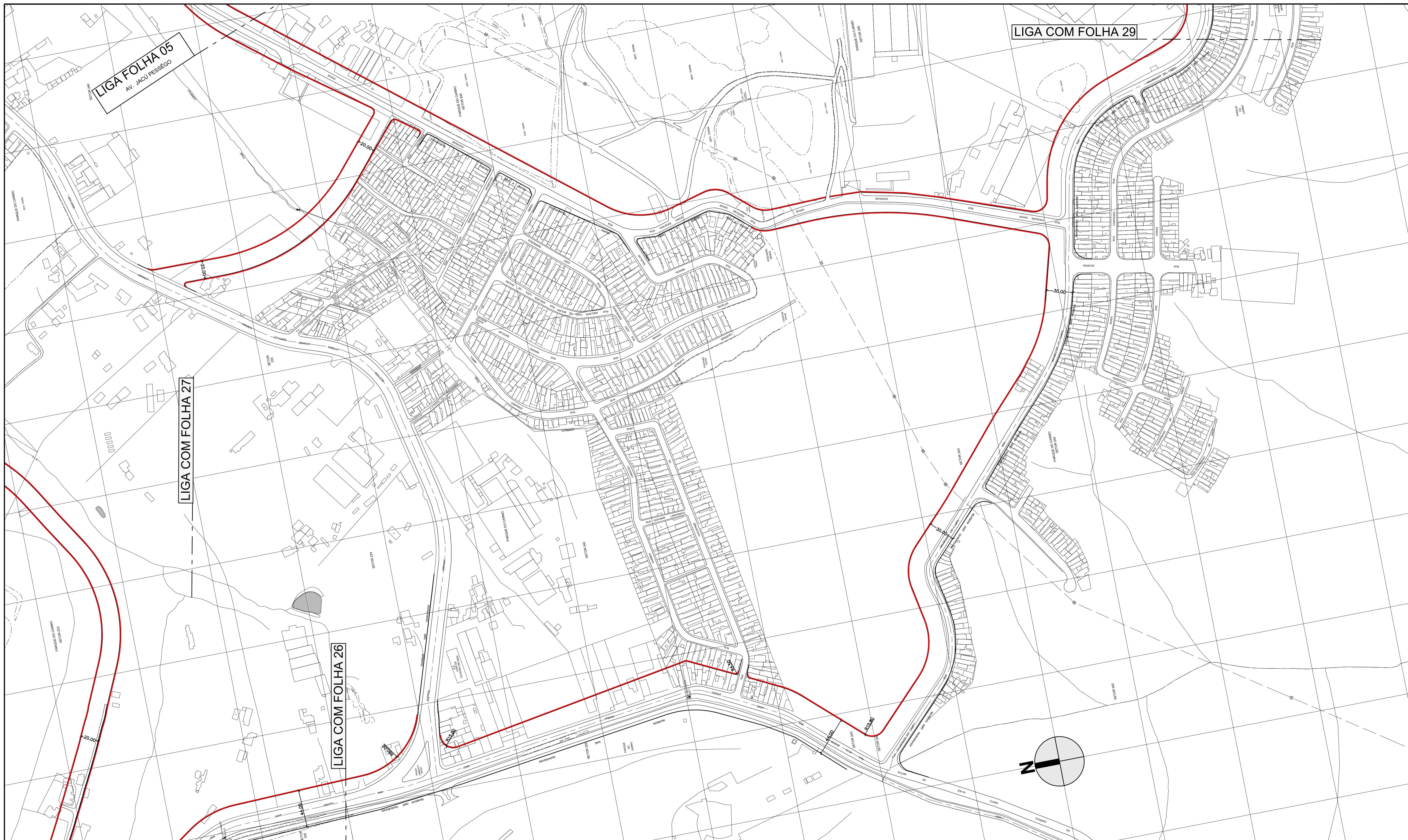

LIGA COM FOLHA 29

LIGA FOLHA 05  
Av. JACU PÊSSEGO

LIGA COM FOLHA 27

LIGA COM FOLHA 26

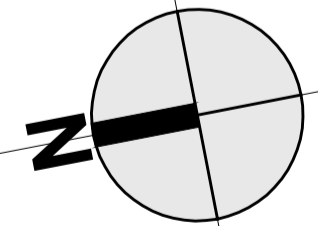

DES.	ESC.
ARQ./ENG.	1:2000
CHEFE DE SEC. TÉCNICA	DATA
DIRETOR DE DIVISÃO	OUTUBRO/2014
SUPERINTENDENTE	

LEGENDA:

	ALINHAMENTO A APROVAR
	ALINHAMENTO A REVOGAR
	ALINHAMENTO A MANTER

<b>PREFEITURA DE SÃO PAULO</b> SECRETARIA DE INFRAESTRUTURA URBANA E OBRAS SUPERINTENDENCIA DE PROJETOS VIÁRIOS PROJ 3	Assunto: Plano de Melhoria Viário	CLAS. J-553
	Local: Macroárea de Estruturação Metropolitana - Arco Jacu Pêssego	Nº 26.980/28
ENCAMINHADO À APROV. PELO PROCESSO Nº 2014 - 0.202.556 - 0		
APROVADO PELA LEI Nº		DE / /

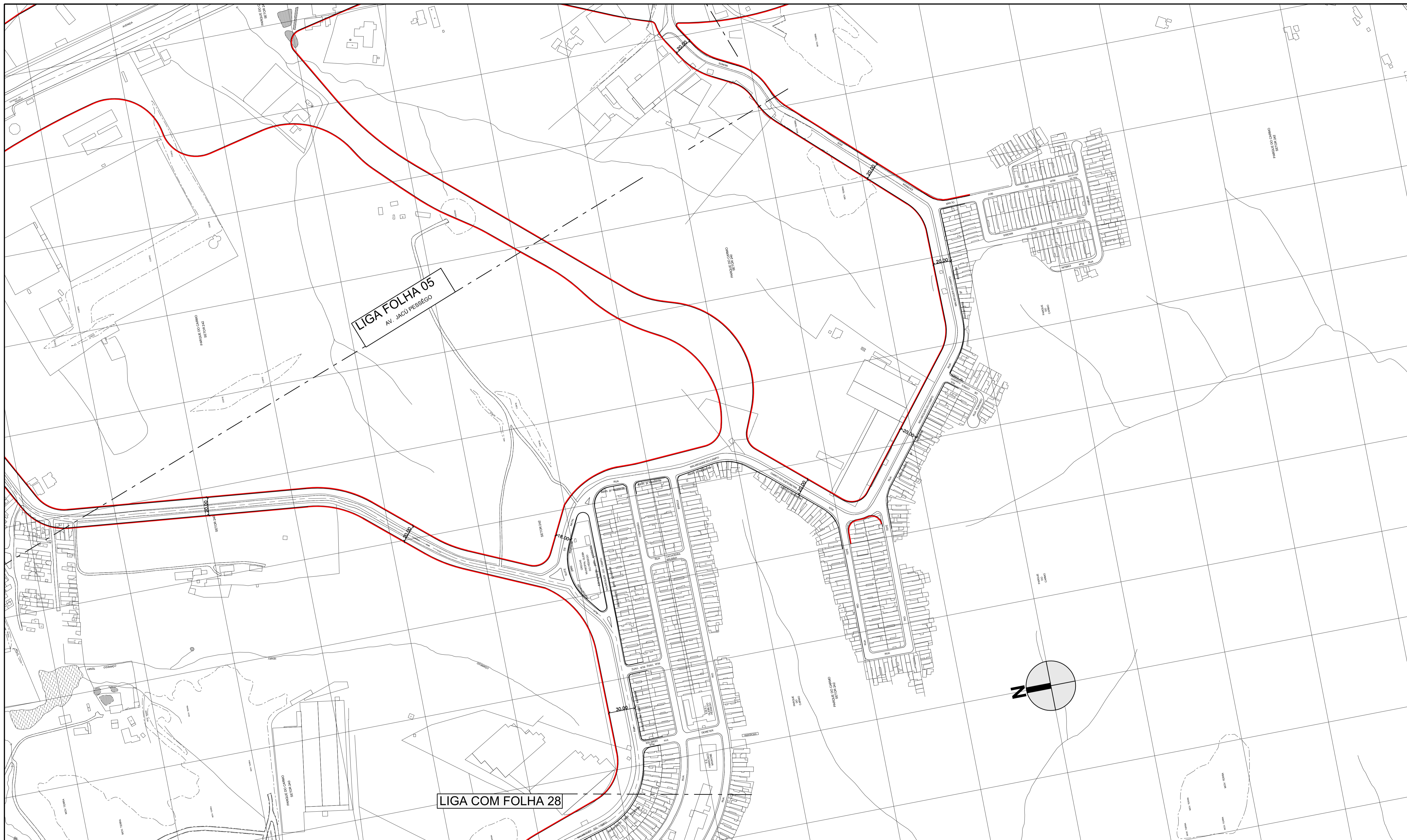

LIGA FOLHA 05  
AV. JACU PÊSSEGO

LIGA COM FOLHA 28

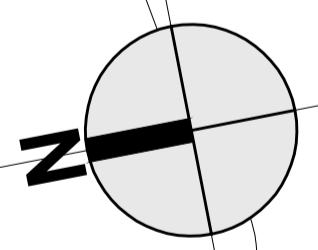

DES.	ESC.
ARQ./ENG.º	1:2000
CHEFE DE SEC. TÉCNICA	
DIRETOR DE DIVISÃO	DATA
SUPERINTENDENTE	OUTUBRO/2014
LEGENDA:	
	ALINHAMENTO A APROVAR
	ALINHAMENTO A REVOGAR
	ALINHAMENTO A MANTER

<b>PREFEITURA DE SÃO PAULO</b> SECRETARIA DE INFRAESTRUTURA URBANA E OBRAS SUPERINTENDENCIA DE PROJETOS VIÁRIOS PROJ 3	Assunto: Plano de Melhoria Viário	CLAS.
	Local: Macroárea de Estruturação Metropolitana - Arco Jacú Pêssego	Nº
ENCAMINHADO À APROV. PELO PROCESSO Nº 2014 - 0.202.556 - 0		J-553
APROVADO PELA LEI Nº		26.980/29
DE		/ /

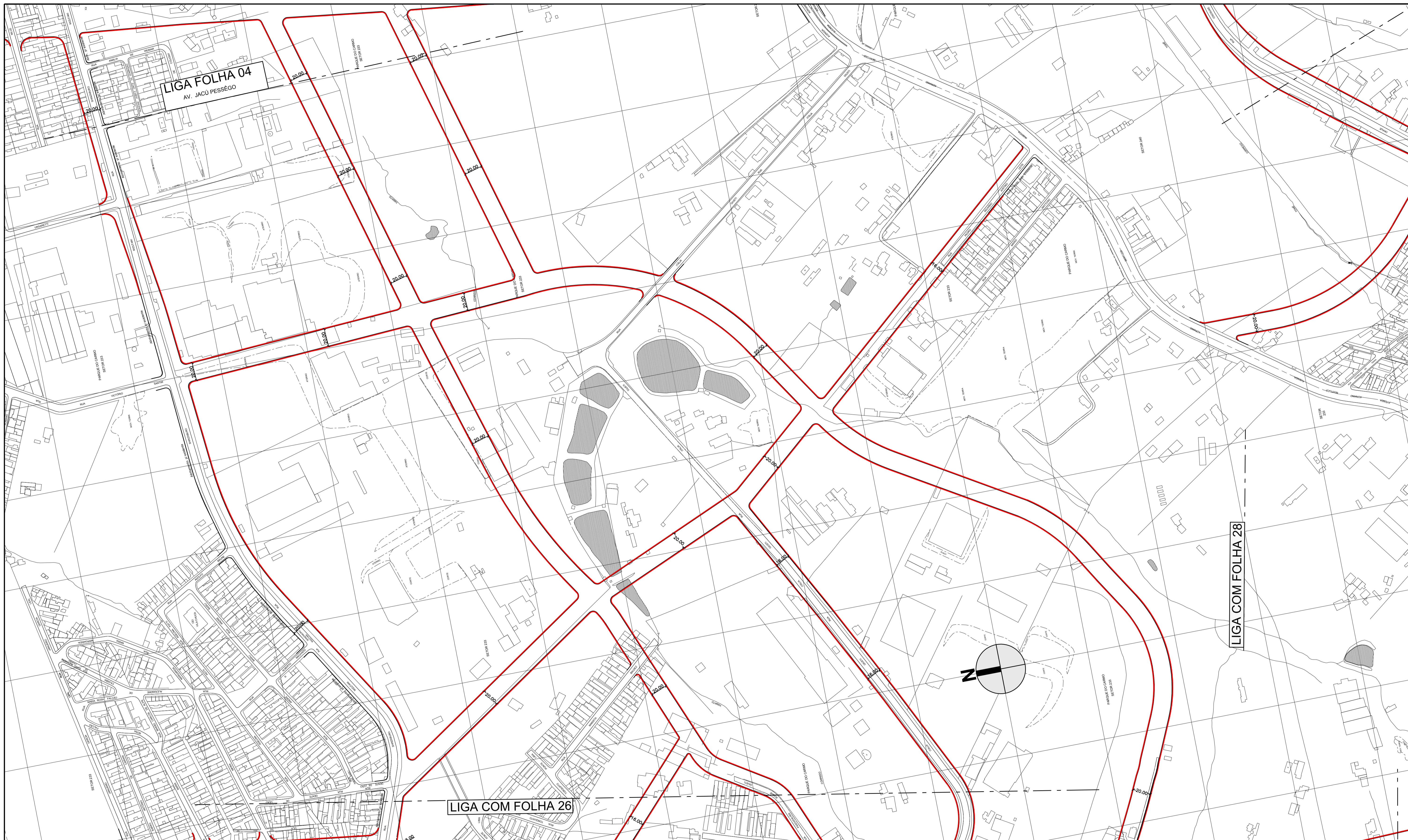

DES. \_\_\_\_\_  
 ARQ./ENG. \_\_\_\_\_  
 CHEFE DE SEC. TÉCNICA \_\_\_\_\_  
 DIRETOR DE DIVISÃO \_\_\_\_\_  
 SUPERINTENDENTE \_\_\_\_\_  
 LEGENDA :

- ALINHAMENTO A APROVAR
- - - ALINHAMENTO A REVOGAR
- ALINHAMENTO A MANTER

ESC. 1:2000  
 DATA OUTUBRO/2014

 <b>PREFEITURA DE SÃO PAULO</b> SECRETARIA DE INFRAESTRUTURA URBANA E OBRAS SUPERINTENDENCIA DE PROJETOS VIÁRIOS PROJ 3	Assunto: Plano de Melhoramento Viário	CLAS. J-553
	Local: Macroárea de Estruturação Metropolitana - Arco Jacú Péssego	Nº 26.980/27
ENCAMINHADO À APROV. PELO PROCESSO Nº 2014 - 0.202.556 - 0		DE / /
<b>APROVADO PELA LEI Nº</b>		DE / /

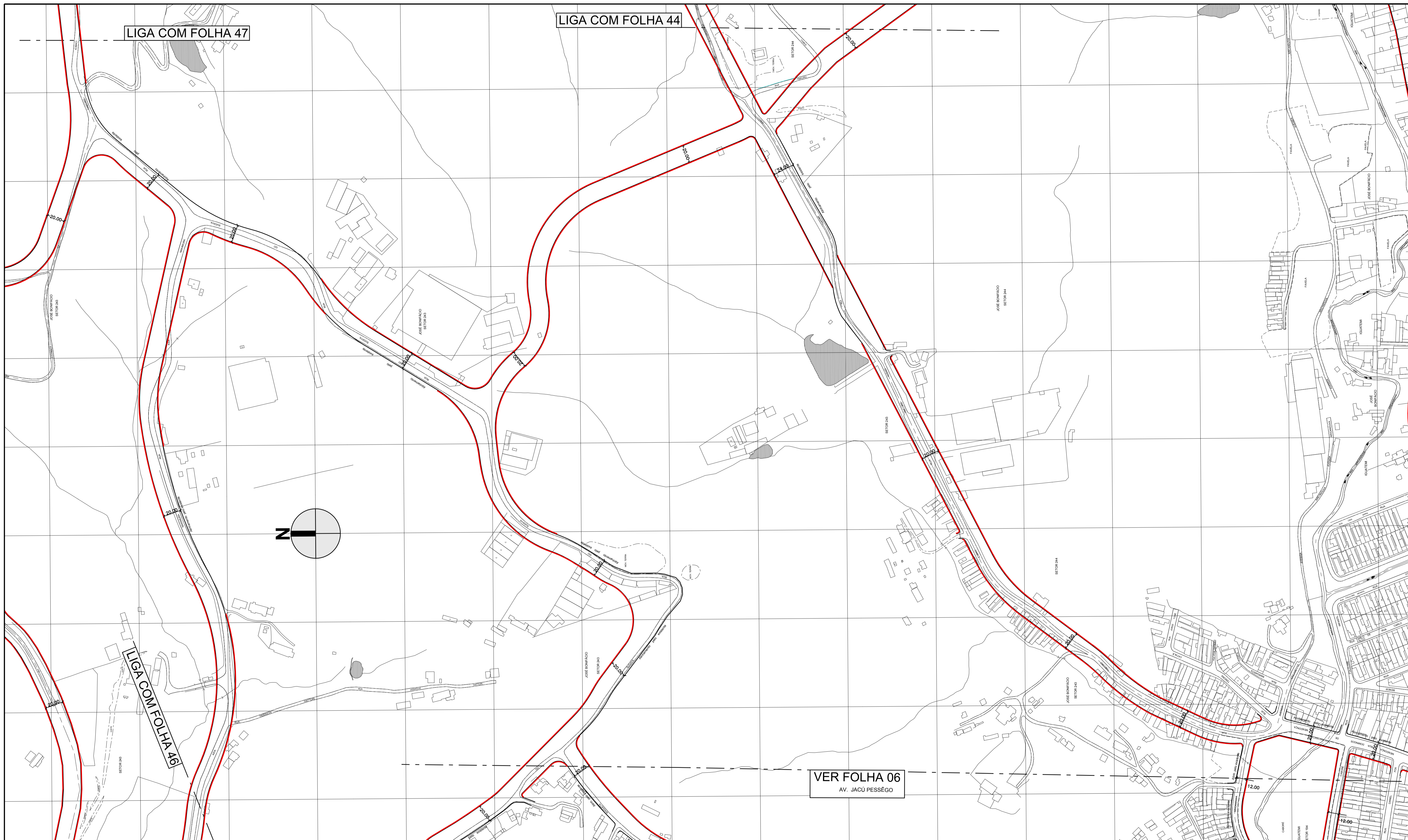

DES.	ESC.
ARQ./ENG.	1:2000
CHEFE DE SEC. TÉCNICA	DATA
DIRETOR DE DIVISÃO	NOVEMBRO/2015
SUPERINTENDENTE	
LEGENDA:	
	ALINHAMENTO A APROVAR
	ALINHAMENTO A REVOGAR
	ALINHAMENTO A MANTER

<b>PREFEITURA DE SÃO PAULO</b> SECRETARIA DE INFRAESTRUTURA URBANA E OBRAS SUPERINTENDENCIA DE PROJETOS VIÁRIOS PROJ 3	Assunto: Plano de Melhoramento Viário	CLAS.
	Local: Macroárea de Estruturação Metropolitana - Arco Jacú Pêssego	Nº
ENCAMINHADO À APROV. PELO PROCESSO Nº 2014 - 0.202.556 - 0		J-553
APROVADO PELA LEI Nº		26.980/43-A
		DE / /

LIGA COM FOLHA 45

VER FOLHA 39

LIGA COM FOLHA 47

LIGA COM FOLHA 43

VER FOLHA 38

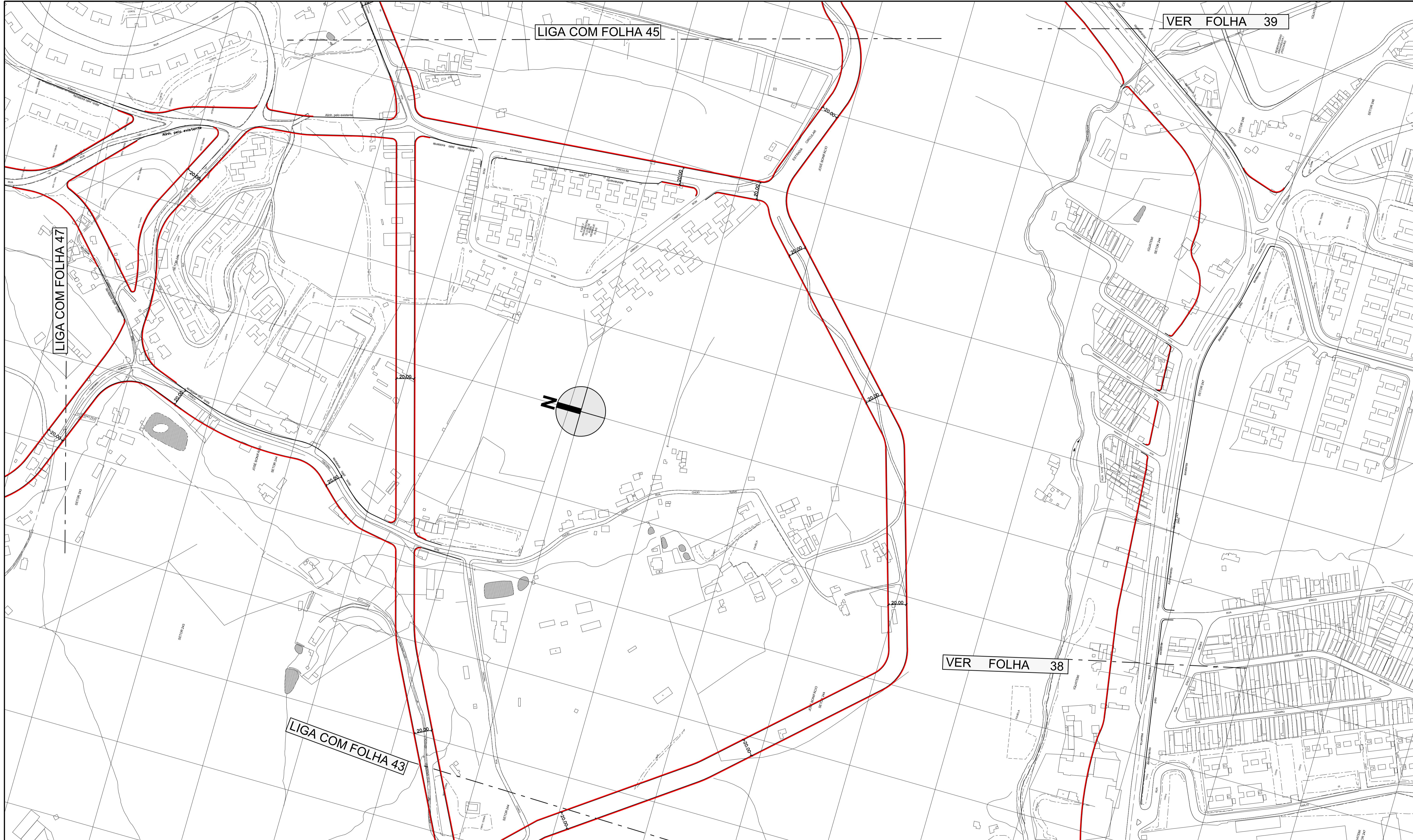
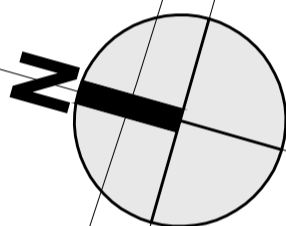

DES. \_\_\_\_\_  
 ARQ./ENG. \_\_\_\_\_  
 CHEFE DE SEC. TÉCNICA \_\_\_\_\_  
 DIRETOR DE DIVISÃO \_\_\_\_\_  
 SUPERINTENDENTE \_\_\_\_\_

ESC. 1:2000  
 DATA NOVEMBRO/2015

**PREFEITURA DE SÃO PAULO**  
 SECRETARIA DE INFRAESTRUTURA URBANA E OBRAS  
 SUPERINTENDENCIA DE PROJETOS VIÁRIOS  
 PROJ 3

Assunto: Plano de Melhoria Viária

Local: Macroárea de Estruturação Metropolitana - Arco Jacú Péssego

ENCAMINHADO À APROV. PELO PROCESSO N° 2014 - 0.202.556 - 0

APROVADO PELA LEI N° \_\_\_\_\_ DE / /

CLAS. J-553  
 N° 26.980/44-A

LEGENDA:  
 — ALINHAMENTO A APROVAR  
 - - - ALINHAMENTO A REVOGAR  
 — ALINHAMENTO A MANTER

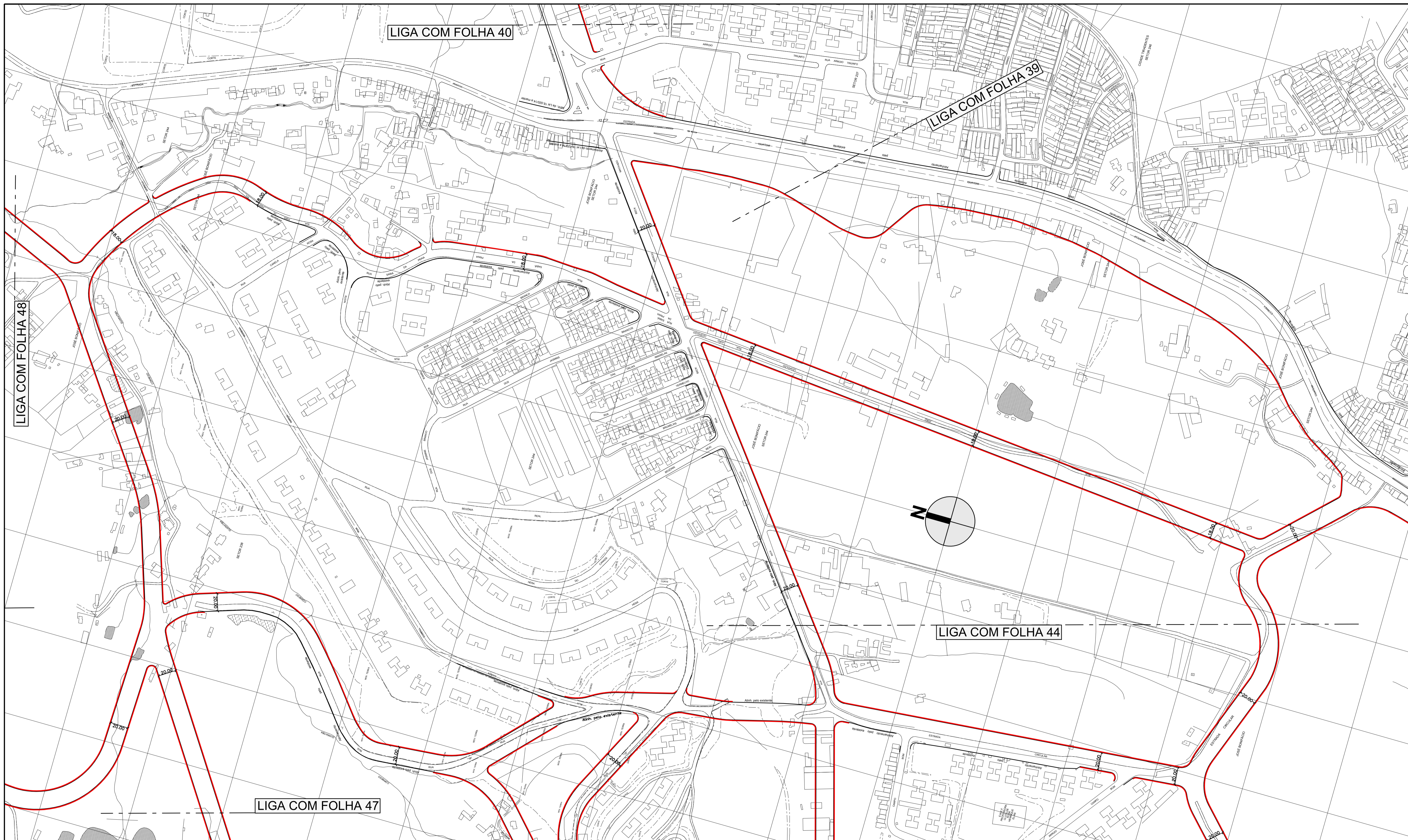

DES. ARQ./ENG.  
 CHEFE DE SEC. TÉCNICA  
 DIRETOR DE DIVISÃO  
 SUPERINTENDENTE  
 LEGENDA:

ESC. 1:2000  
 DATA NOVEMBRO/2015

- ALINHAMENTO A APROVAR
- ALINHAMENTO A REVOGAR
- - - ALINHAMENTO A MANTER

 <b>PREFEITURA DE SÃO PAULO</b> SECRETARIA DE INFRAESTRUTURA URBANA E OBRAS SUPERINTENDENCIA DE PROJETOS VIÁRIOS PROJ 3	Assunto: Plano de Melhoria Viário	CLAS. J-553
	Local: Macroárea de Estruturação Metropolitana - Arco Jacú Péssego	Nº 26.980/45-A
ENCAMINHADO À APROV. PELO PROCESSO Nº 2014 - 0.202.556 - 0		DE / /
APROVADO PELA LEI Nº		

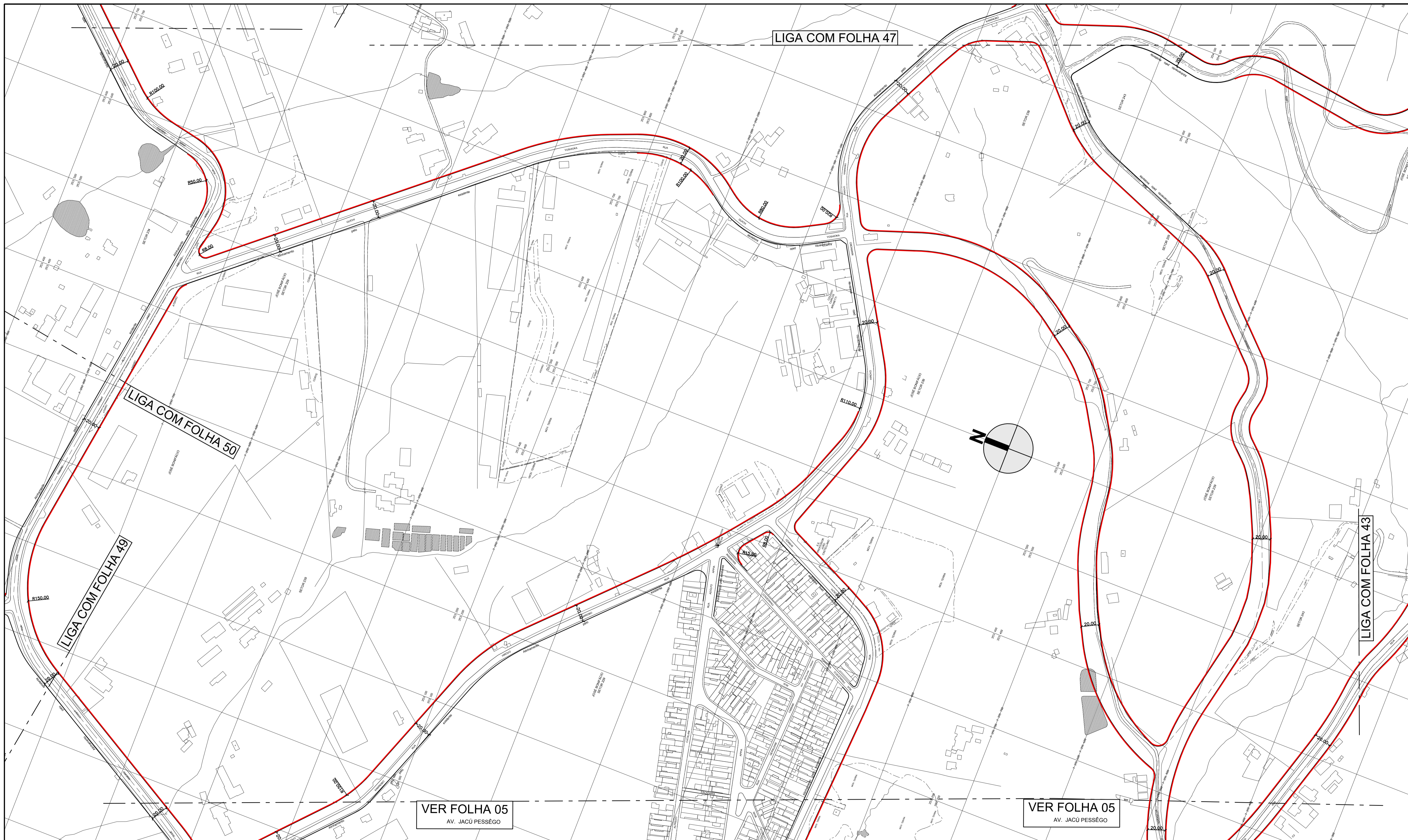

DES. \_\_\_\_\_ ESC. 1:2000  
 ARQ./ENG. \_\_\_\_\_  
 CHEFE DE SEC. TÉCNICA \_\_\_\_\_  
 DIRETOR DE DIVISÃO \_\_\_\_\_  
 SUPERINTENDENTE \_\_\_\_\_  
 DATA NOVEMBRO/2015

LEGENDA:  
 — ALINHAMENTO A APROVAR  
 - - - ALINHAMENTO A REVOGAR  
 — ALINHAMENTO A MANTER

**PREFEITURA DE SÃO PAULO**  
 SECRETARIA DE INFRAESTRUTURA URBANA E OBRAS  
 SUPERINTENDENCIA DE PROJETOS VIÁRIOS  
 PROJ 3

Assunto: Plano de Melhoramento Viário  
 Local: Macroárea de Estruturação Metropolitana - Arco Jacú Péssego

CLAS. J-553  
 N° 26.980/46-A

ENCAMINHADO À APROV. PELO PROCESSO N° 2014 - 0.202.556 - 0  
 APROVADO PELA LEI N° DE / /

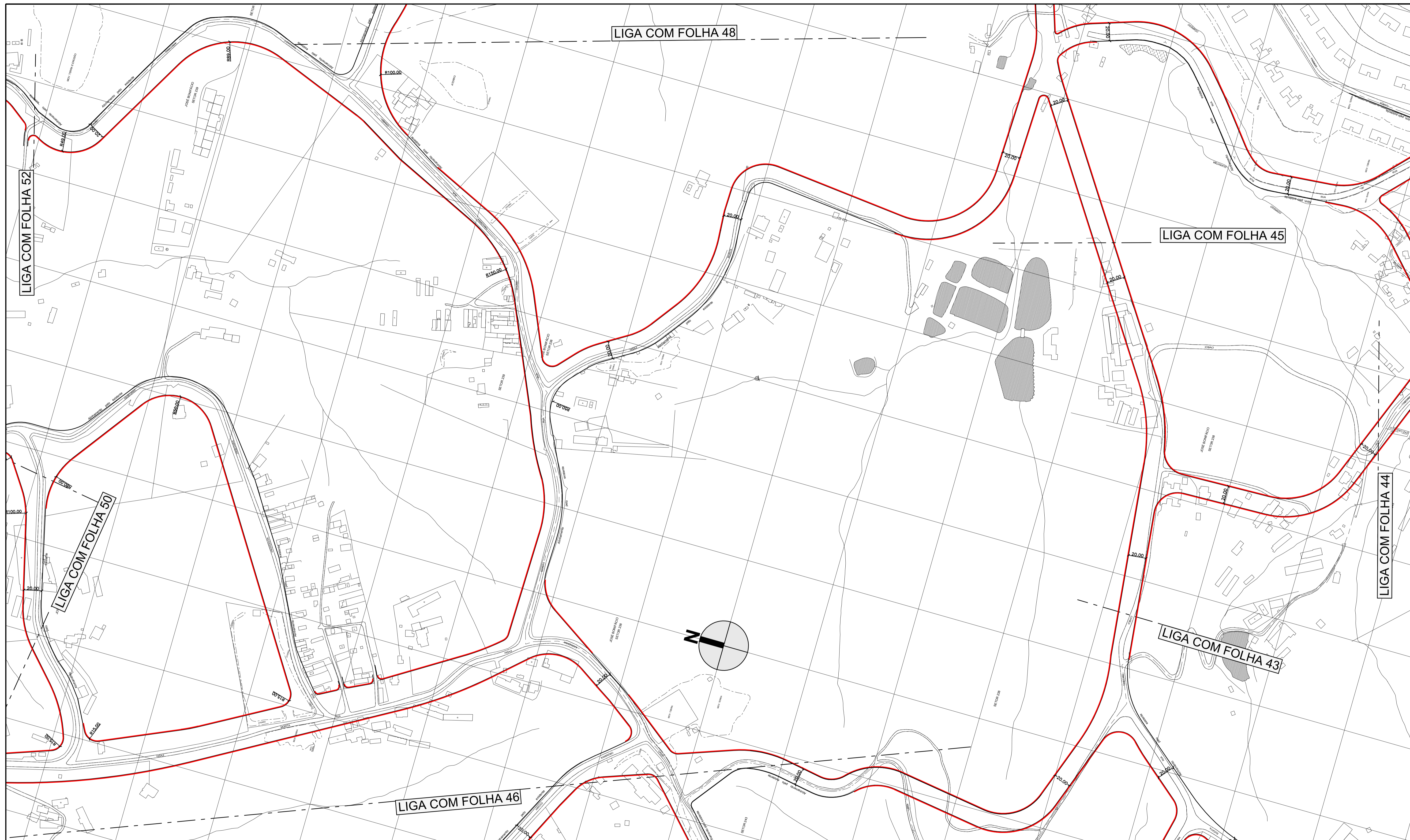

DES.	ESC.
ARQ./ENG.	1:2000
CHEFE DE SEC. TÉCNICA	DATA
DIRETOR DE DIVISÃO	NOVEMBRO/2015
SUPERINTENDENTE	
LEGENDA:	
	ALINHAMENTO A APROVAR
	ALINHAMENTO A REVOGAR
	ALINHAMENTO A MANTER

<b>PREFEITURA DE SÃO PAULO</b> SECRETARIA DE INFRAESTRUTURA URBANA E OBRAS SUPERINTENDENCIA DE PROJETOS VIÁRIOS PROJ 3	Assunto: Plano de Melhoramento Viário	CLAS.
	Local: Macroárea de Estruturação Metropolitana - Arco Jacú Péssego	Nº
ENCAMINHADO À APROV. PELO PROCESSO Nº 2014 - 0.202.556 - 0		J-553
APROVADO PELA LEI Nº		26.980/47-A
		DE / /



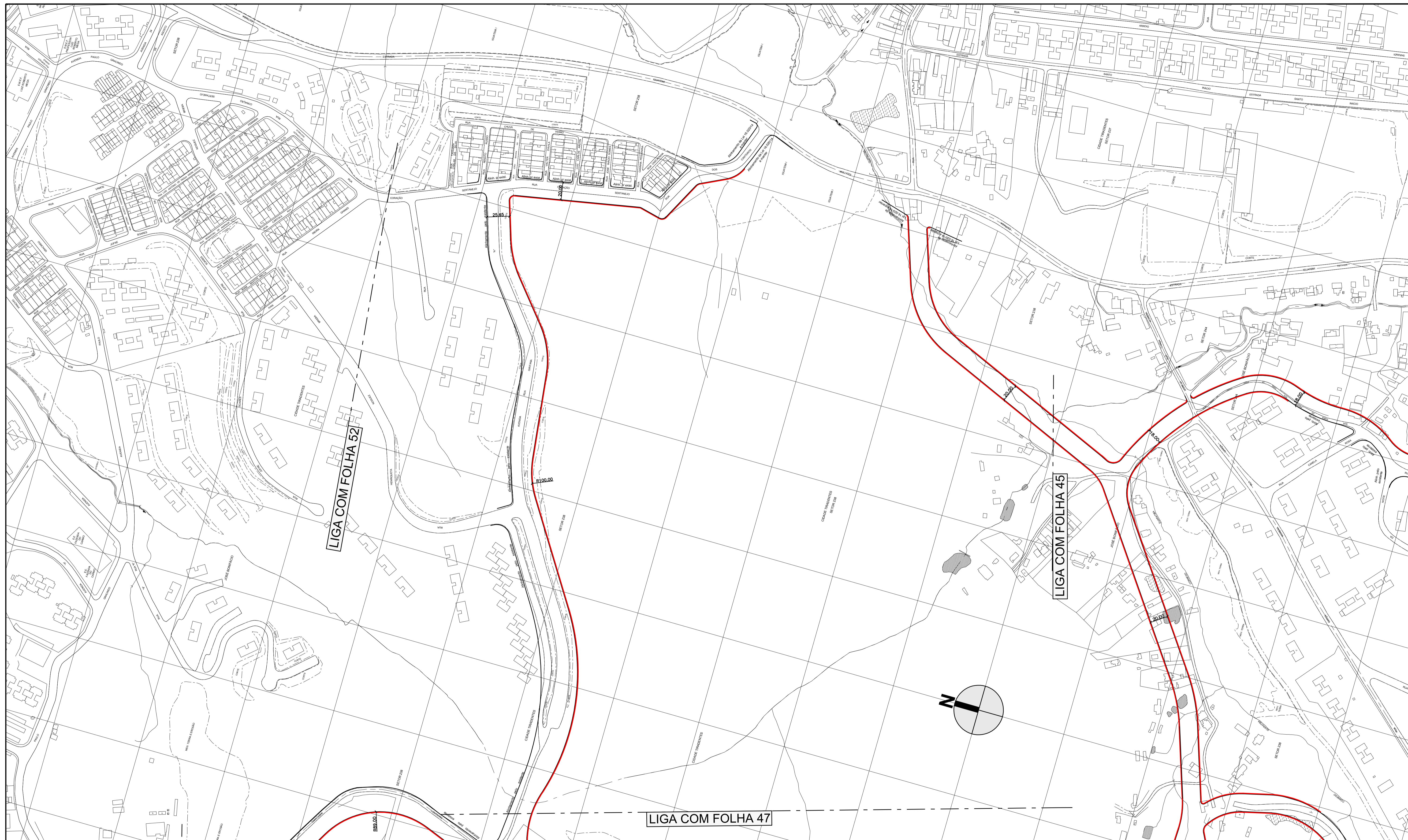

DES.	ESC.
ARQ./ENG.	1:2000
CHEFE DE SEC. TÉCNICA	DATA
DIRETOR DE DIVISÃO	NOVEMBRO/2015
SUPERINTENDENTE	
LEGENDA:	
	ALINHAMENTO A APROVAR
	ALINHAMENTO A REVOGAR
	ALINHAMENTO A MANTER

<b>PREFEITURA DE SÃO PAULO</b> SECRETARIA DE INFRAESTRUTURA URBANA E OBRAS SUPERINTENDENCIA DE PROJETOS VIÁRIOS PROJ 3	Assunto: Plano de Melhoramento Viário	CLAS.
	Local: Macroárea de Estruturação Metropolitana - Arco Jacú Péssego	Nº
ENCAMINHADO À APROV. PELO PROCESSO Nº 2014 - 0.202.556 - 0		J-553
APROVADO PELA LEI Nº		26.980/48
		DE / /

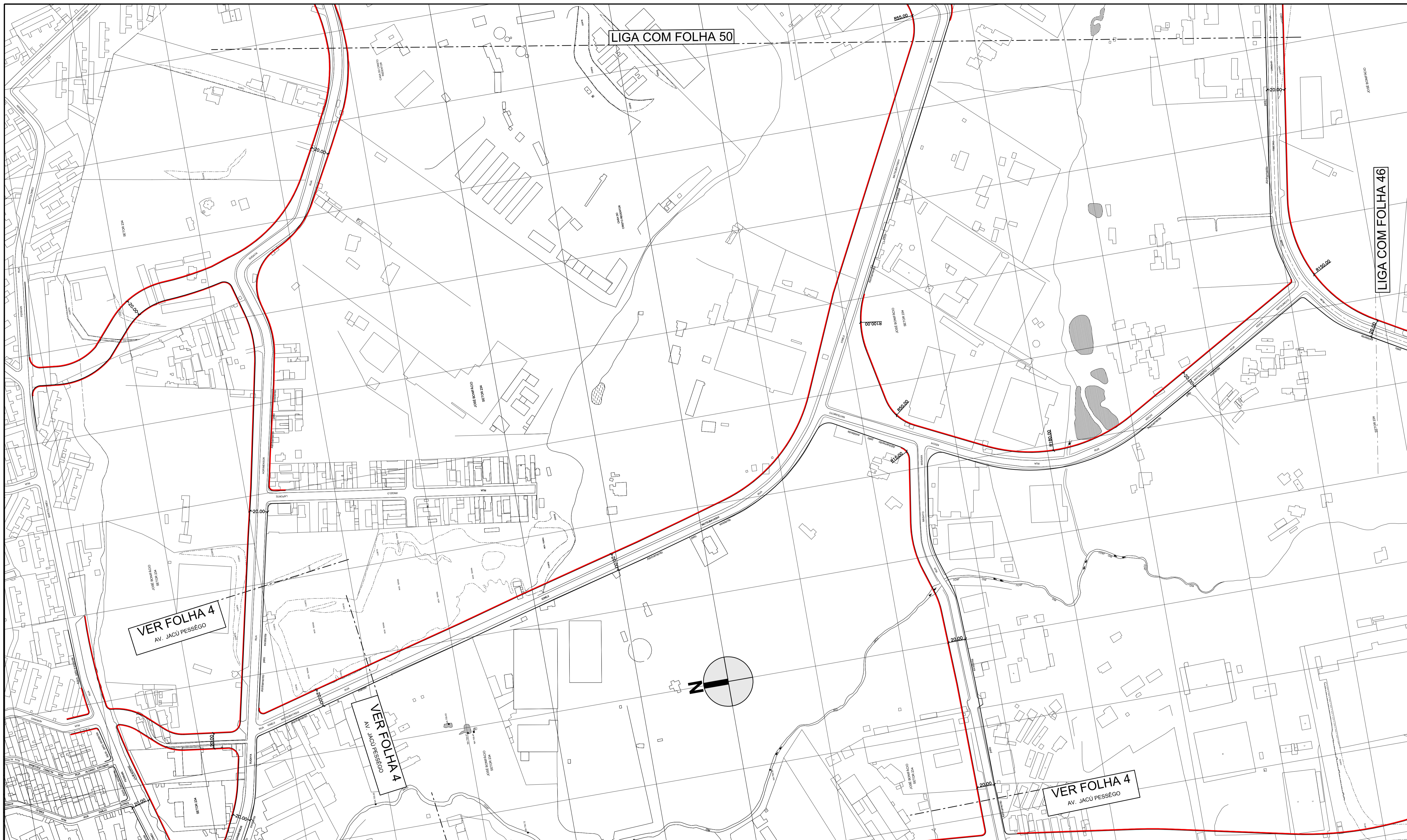

DES.	ESC.
ARQ./ENG.	1:2000
CHEFE DE SEC. TÉCNICA	DATA
DIRETOR DE DIVISÃO	NOVEMBRO/2015
SUPERINTENDENTE	
LEGENDA:	
	ALINHAMENTO A APROVAR
	ALINHAMENTO A REVOGAR
	ALINHAMENTO A MANTER

<b>PREFEITURA DE SÃO PAULO</b>	SECRETARIA DE INFRAESTRUTURA URBANA E OBRAS	CLAS.
	SUPERINTENDENCIA DE PROJETOS VIÁRIOS	PROJ 3
Assunto: Plano de Melhoramento Viário	Local: Macroárea de Estruturação Metropolitana - Arco Jacú Pêssego	Nº
		26.980/49
ENCAMINHADO À APROV. PELO PROCESSO Nº 2014 - 0.202.556 - 0		
APROVADO PELA LEI Nº		DE / /

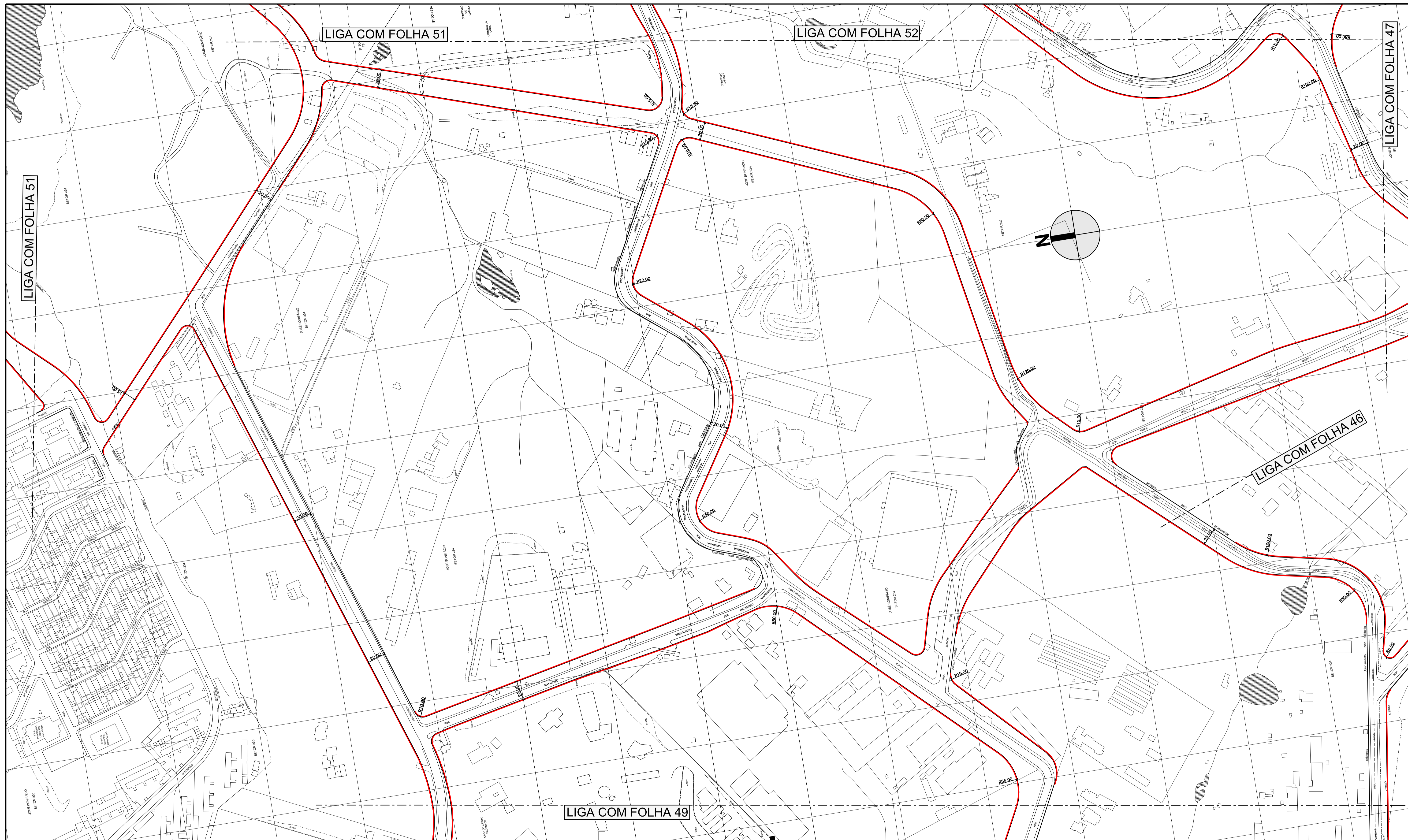

DES.	ESC.
ARQ./ENG.	1:2000
CHEFE DE SEC. TÉCNICA	DATA
DIRETOR DE DIVISÃO	NOVEMBRO/2015
SUPERINTENDENTE	
LEGENDA:	
	ALINHAMENTO A APROVAR
	ALINHAMENTO A REVOGAR
	ALINHAMENTO A MANTER

<b>PREFEITURA DE SÃO PAULO</b> SECRETARIA DE INFRAESTRUTURA URBANA E OBRAS SUPERINTENDENCIA DE PROJETOS VIÁRIOS PROJ 3	Assunto: Plano de Melhoria Viário	CLAS.
	Local: Macroárea de Estruturação Metropolitana - Arco Jacú Péssego	Nº
ENCAMINHADO À APROV. PELO PROCESSO Nº 2014 - 0.202.556 - 0		J-553
APROVADO PELA LEI Nº		26.980/50
		DE / /

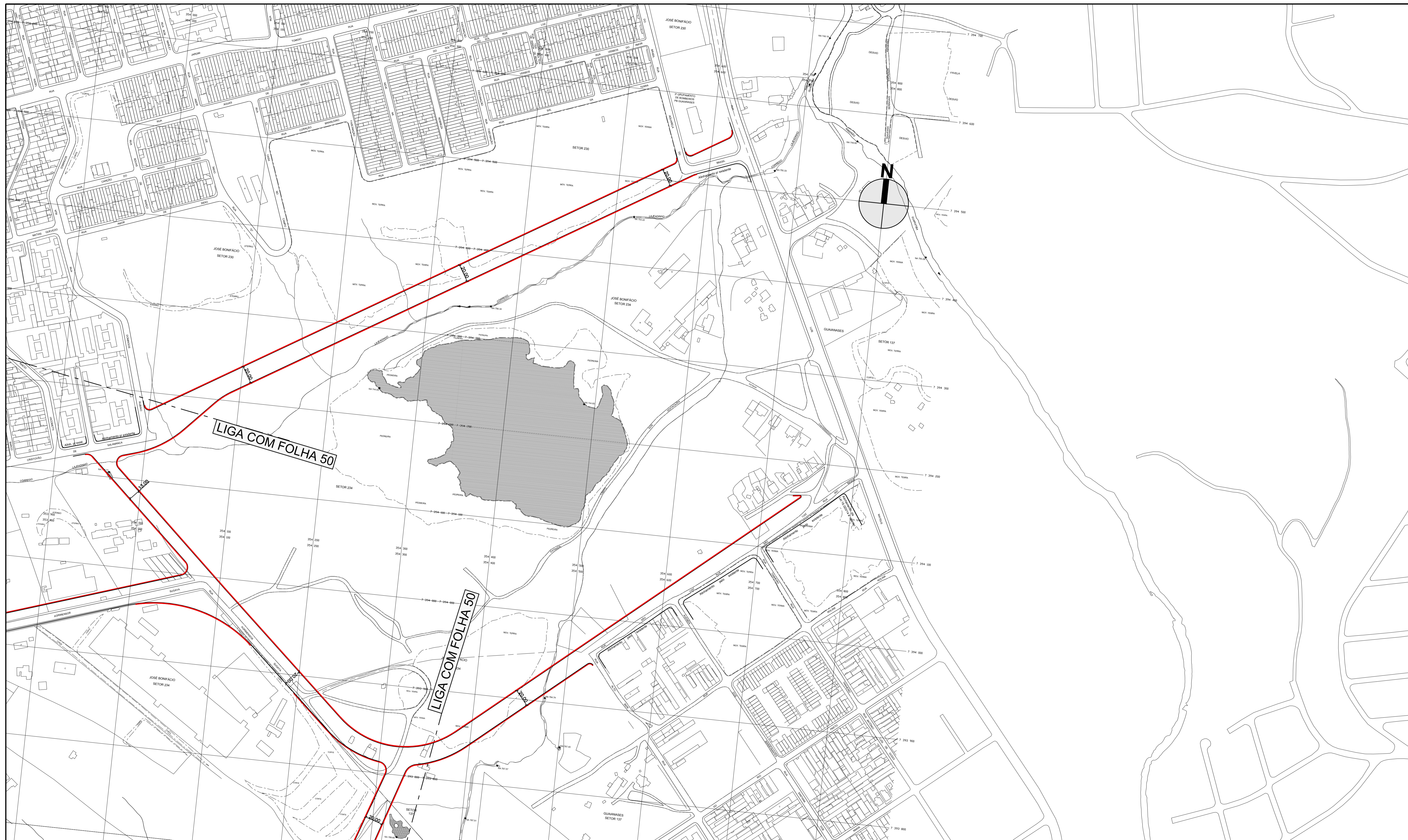

DES.	ESC.
ARQ./ENG.	1:2000
CHEFE DE SEC. TÉCNICA	
DIRETOR DE DIVISÃO	DATA
SUPERINTENDENTE	NOVEMBRO/2015
LEGENDA:	
	ALINHAMENTO A APROVAR
	ALINHAMENTO A REVOGAR
	ALINHAMENTO A MANTER

<b>PREFEITURA DE SÃO PAULO</b> SECRETARIA DE INFRAESTRUTURA URBANA E OBRAS SUPERINTENDENCIA DE PROJETOS VIÁRIOS PROJ 3	Assunto: Plano de Melhoramento Viário	CLAS.
	Local: Macroárea de Estruturação Metropolitana - Arco Jacú Péssego	Nº
ENCAMINHADO À APROV. PELO PROCESSO Nº 2014 - 0.202.556 - 0		J-553
APROVADO PELA LEI Nº		26.980/51
		DE / /

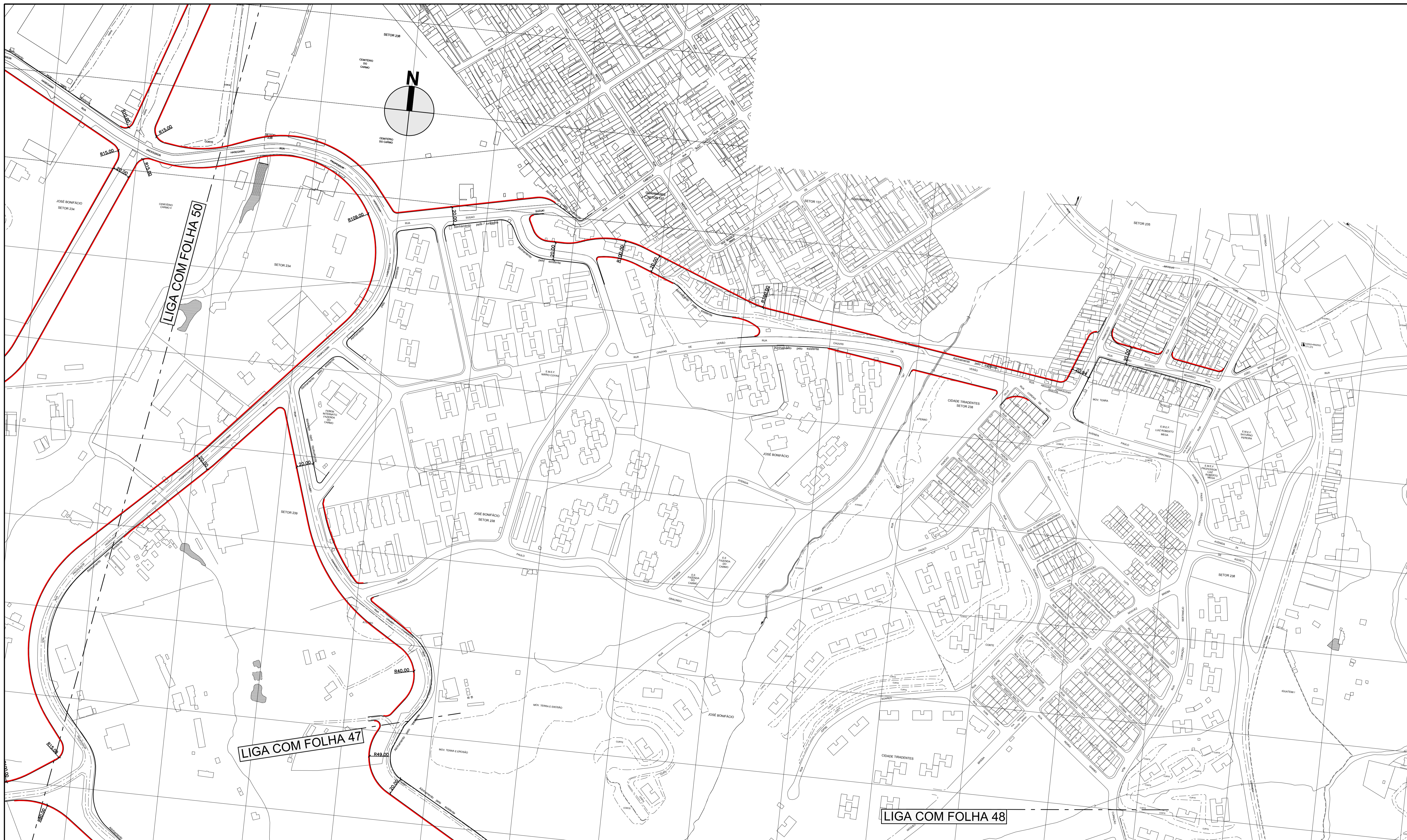

DES.	ESC.
ARQ.ENG.	1:2000
CHEFE DE SEC. TÉCNICA	DATA
DIRETOR DE DIVISÃO	NOVEMBRO/2015
SUPERINTENDENTE	
LEGENDA:	
	ALINHAMENTO A APROVAR
	ALINHAMENTO A REVOGAR
	ALINHAMENTO A MANTER

<b>PREFEITURA DE SÃO PAULO</b> SECRETARIA DE INFRAESTRUTURA URBANA E OBRAS SUPERINTENDENCIA DE PROJETOS VIÁRIOS PROJ 3	Assunto: Plano de Melhoria Viário	CLAS.
	Local: Macroárea de Estruturação Metropolitana - Arco Jacú Péssego	Nº
ENCAMINHADO À APROV. PELO PROCESSO Nº 2014 - 0.202.556 - 0		J-553
APROVADO PELA LEI Nº		26.980/52-A
		DE / /

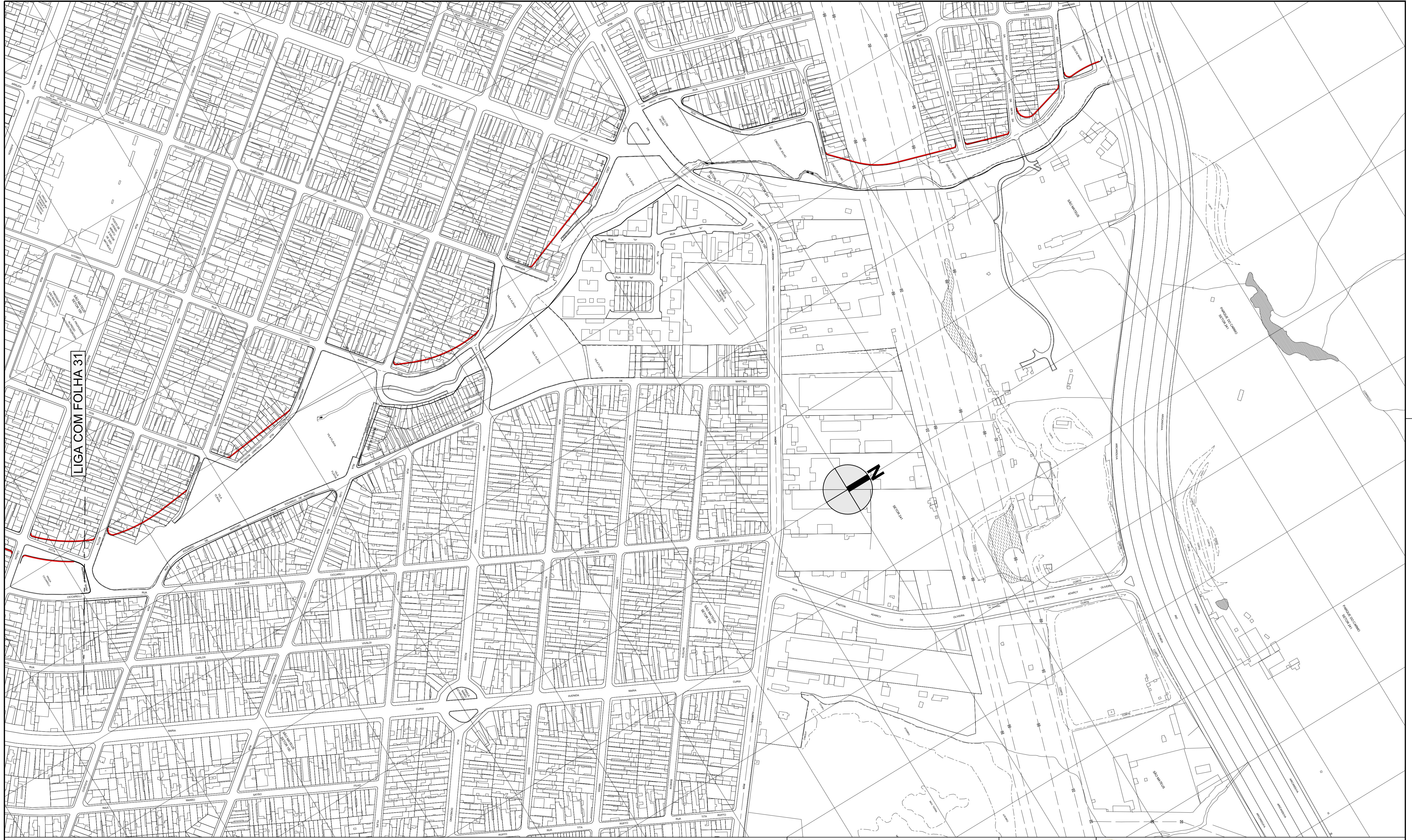

LIGA COM FOLHA 31

DES.	ESC.
ARQ./ENG.	1:2000
CHEFE DE SEC. TÉCNICA	DATA
DIRETOR DE DIVISÃO	OUTUBRO/2015
SUPERINTENDENTE	

LEGENDA:

	ALINHAMENTO A APROVAR
	ALINHAMENTO A REVOGAR
	ALINHAMENTO A MANTER

<b>PREFEITURA DE SÃO PAULO</b> SECRETARIA DE INFRAESTRUTURA URBANA E OBRAS SUPERINTENDENCIA DE PROJETOS VIÁRIOS PROJ 3	Assunto: Plano de Melhoramento Viário	CLAS.
	Local: Macroárea de Estruturação Metropolitana - Arco Jacú Péssego	Nº
ENCAMINHADO À APROV. PELO PROCESSO Nº 2014 - 0.202.556 - 0		J-553
APROVADO PELA LEI Nº		26.980/30
		DE / /

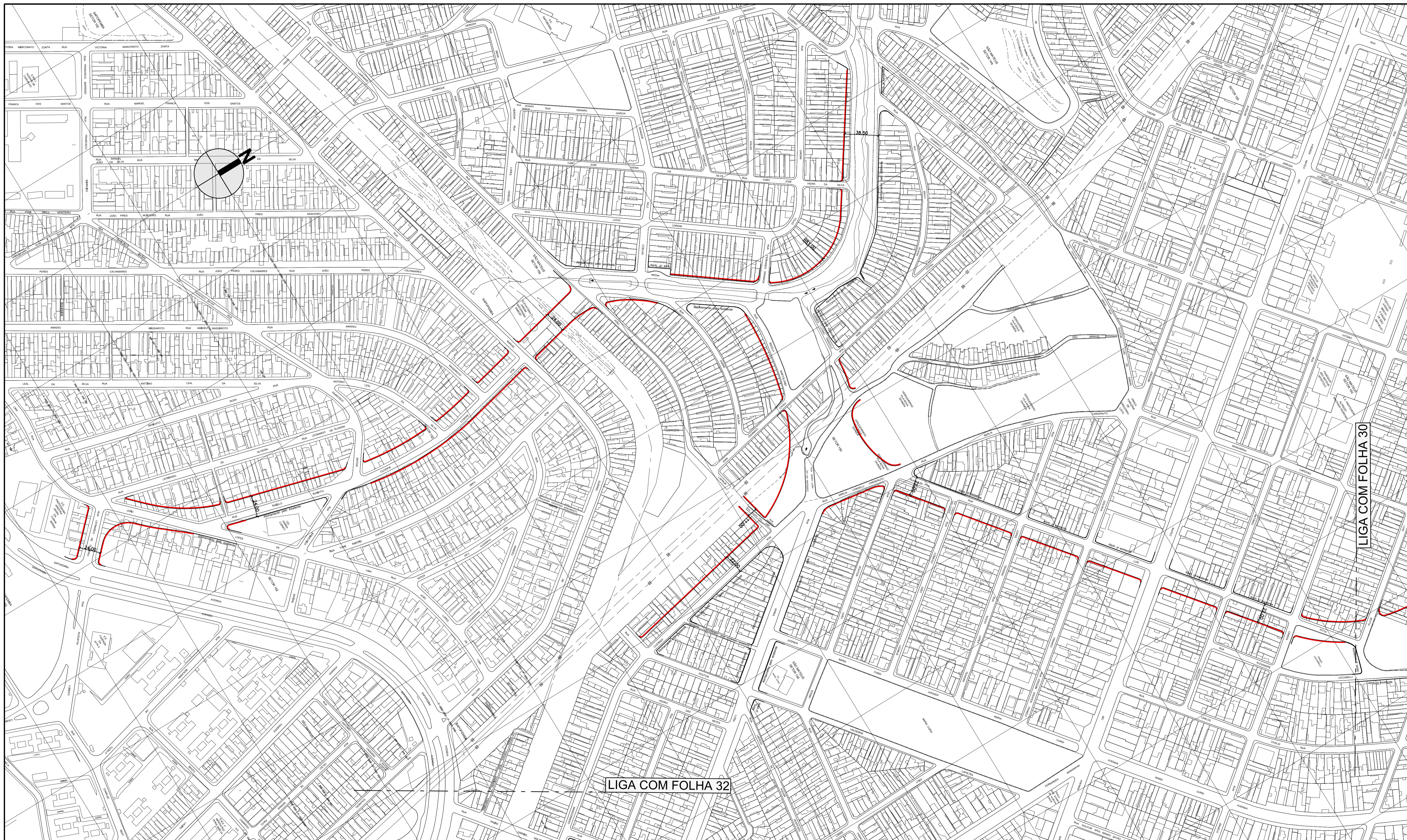

LIGA COM FOLHA 32

LIGA COM FOLHA 30

DES.	ESC.
ARQ./ENG.	1:2000
CHEFE DE SEC. TÉCNICA	DATA
DIRETOR DE DIVISÃO	OUTUBRO/2015
SUPERINTENDENTE	
LEGENDA:	
	ALINHAMENTO A APROVAR
	ALINHAMENTO A REVOGAR
	ALINHAMENTO A MANTER

<b>PREFEITURA DE SÃO PAULO</b> SECRETARIA DE INFRAESTRUTURA URBANA E OBRAS SUPERINTENDENCIA DE PROJETOS VIÁRIOS PROJ 3	Assunto: Plano de Melhoramento Viário	CLAS.
	Local: Macroárea de Estruturação Metropolitana - Arco Jacú Péssego	Nº
ENCAMINHADO À APROV. PELO PROCESSO Nº 2014 - 0.202.556 - 0		J-553
APROVADO PELA LEI Nº		26.980/31
		DE / /

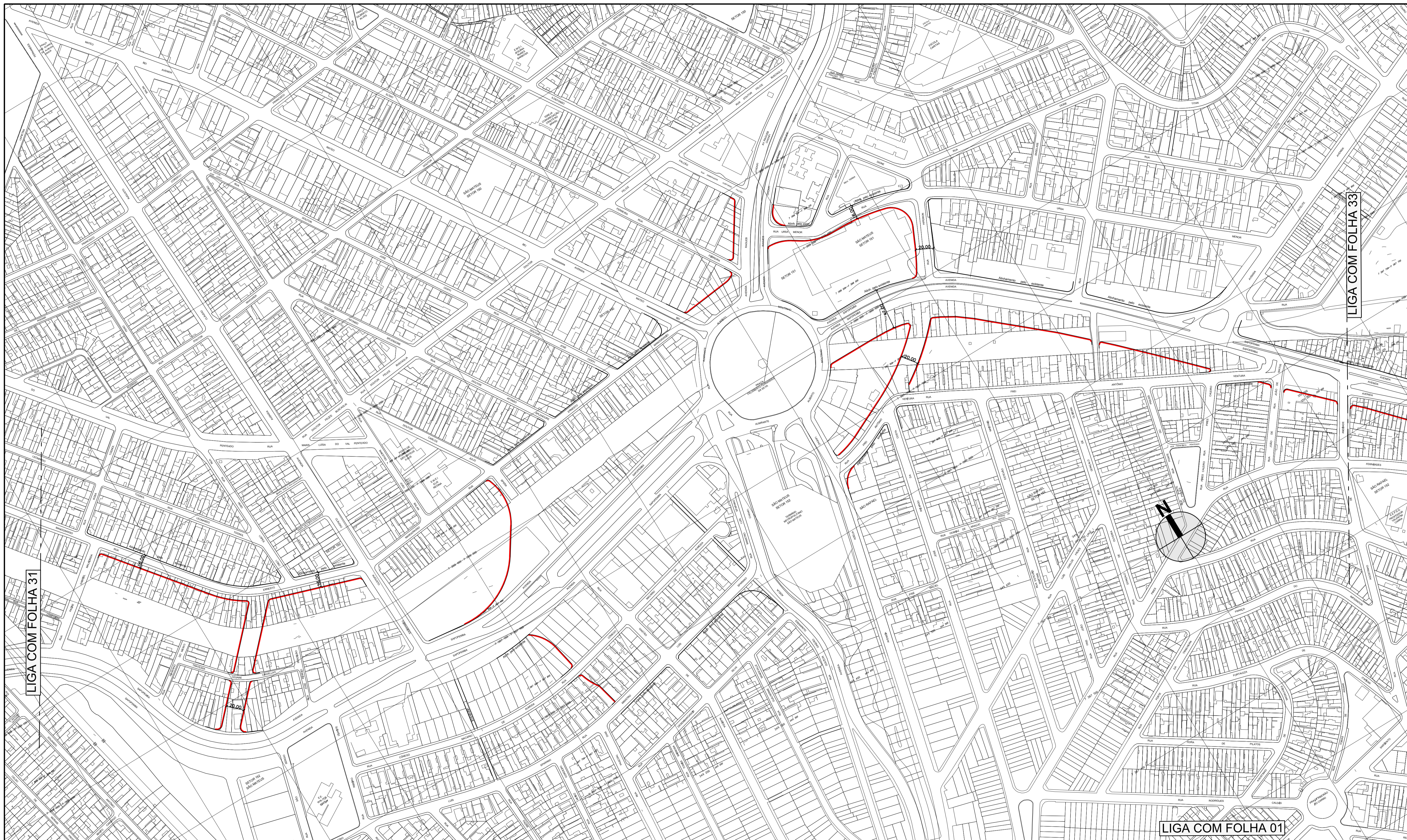

LIGA COM FOLHA 31

LIGA COM FOLHA 33

LIGA COM FOLHA 01

DES. ARQ./ENG. CHEFE DE SEC. TÉCNICA DIRETOR DE DIVISÃO SUPERINTENDENTE LEGENDA :	ESC. 1:2000 DATA OUTUBRO/2015	 <b>PREFEITURA DE SÃO PAULO</b> SECRETARIA DE INFRAESTRUTURA URBANA E OBRAS SUPERINTENDENCIA DE PROJETOS VIÁRIOS PROJ 3	Assunto: Plano de Melhoramento Viário Local: Macroárea de Estruturação Metropolitana - Arco Jacú Péssego ENCAMINHADO À APROV. PELO PROCESSO N° 2014 - 0.202.556 - 0 <b>APROVADO PELA LEI N°</b>	CLAS. <b>J-553</b> N° <b>26.980/32</b> DE / /
--	--	---	--	---

- ALINHAMENTO A APROVAR
- ALINHAMENTO A REVOGAR
- ALINHAMENTO A MANTER



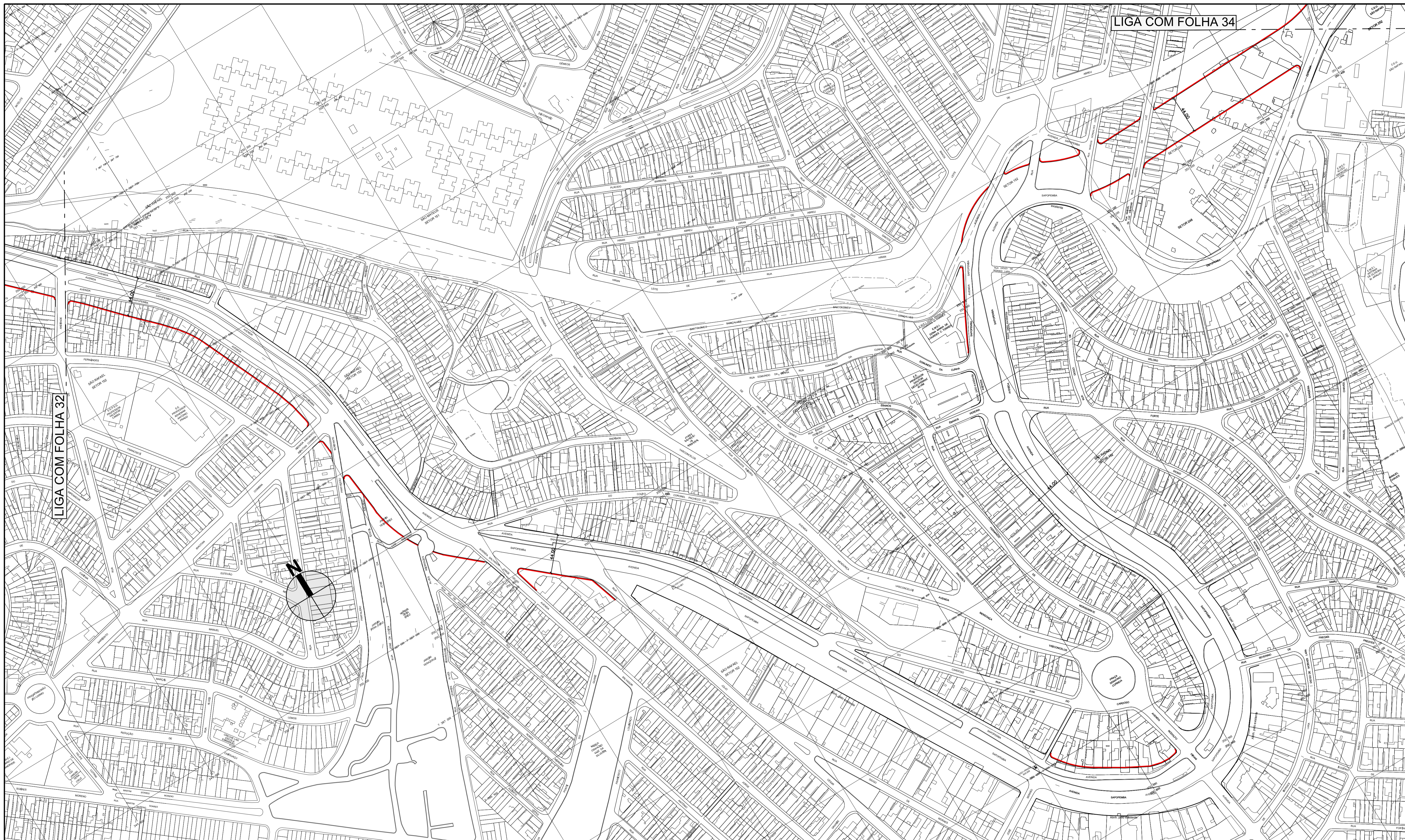

LIGA COM FOLHA 32

LIGA COM FOLHA 34



DES. ARQ./ENG. CHEFE DE SEC. TÉCNICA DIRETOR DE DIVISÃO SUPERINTENDENTE LEGENDA:	ESC. 1:2000 DATA OUTUBRO/2015	 <b>PREFEITURA DE SÃO PAULO</b> SECRETARIA DE INFRAESTRUTURA URBANA E OBRAS SUPERINTENDENCIA DE PROJETOS VIÁRIOS PROJ 3	Assunto: Plano de Melhoramento Viário Local: Macroárea de Estruturação Metropolitana - Arco Jacú Péssego ENCAMINHADO À APROV. PELO PROCESSO N° 2014 - 0.202.556 - 0 <b>APROVADO PELA LEI N°</b>	CLAS. <b>J-553</b> N° <b>26.980/33</b> DE / /
---	--	---	--	---

- ALINHAMENTO A APROVAR
- ALINHAMENTO A REVOGAR
- ALINHAMENTO A MANTER

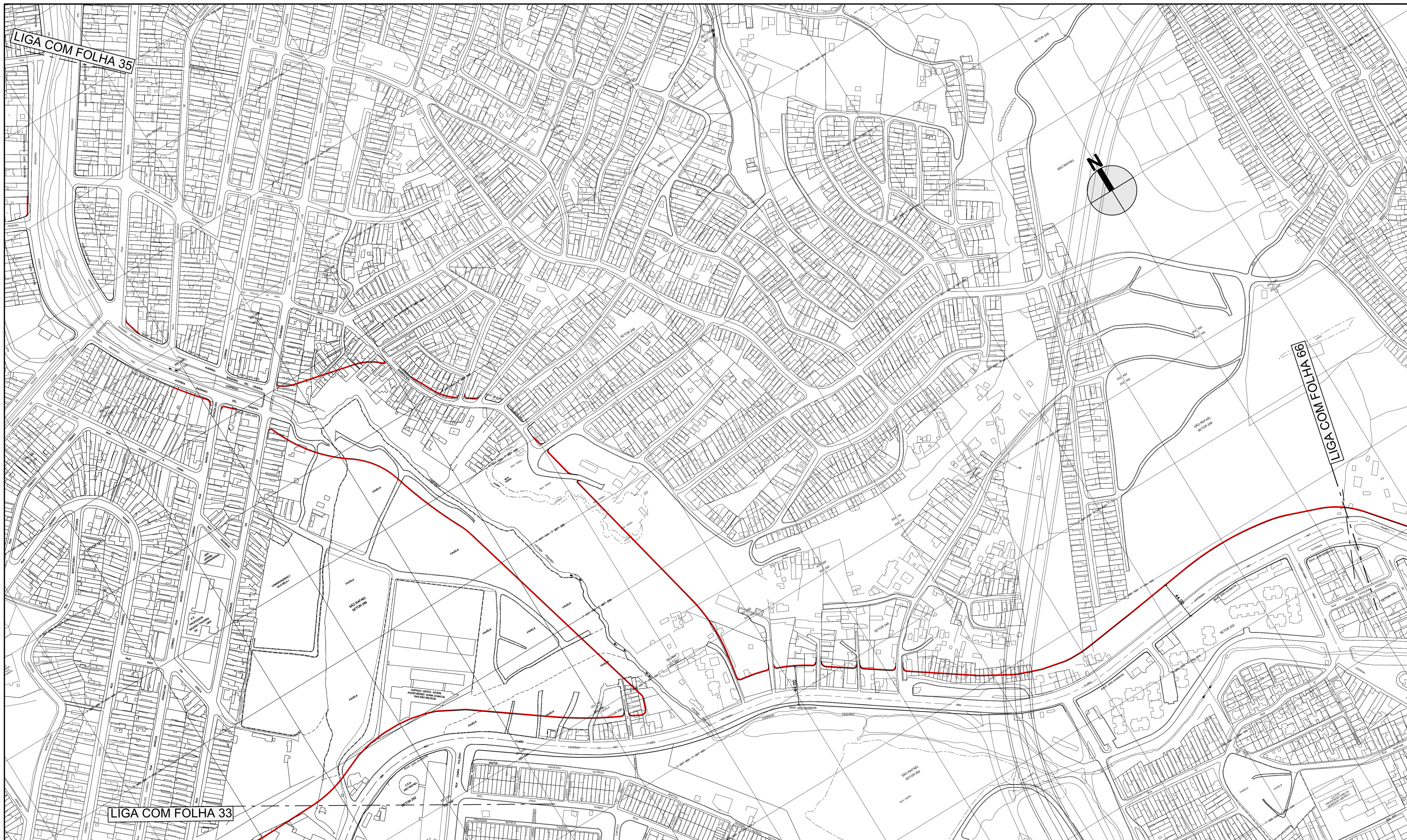

DES.	ESC.
ARQ./ENG.	1:2000
CHEFE DE SEC. TÉCNICA	DATA
DIRETOR DE DIVISÃO	OUTUBRO/2015
SUPERINTENDENTE	
LEGENDA:	
	ALINHAMENTO A APROVAR
	ALINHAMENTO A REVOGAR
	ALINHAMENTO A MANTER

<b>PREFEITURA DE SÃO PAULO</b> SECRETARIA DE INFRAESTRUTURA URBANA E OBRAS SUPERINTENDENCIA DE PROJETOS VIÁRIOS PROJ 3	Assunto: Plano de Melhoramento Viário	CLAS.
	Local: Macroárea de Estruturação Metropolitana - Arco Jacú Péssego	Nº
ENCAMINHADO À APROV. PELO PROCESSO Nº 2014 - 0.202.556 - 0		J-553
APROVADO PELA LEI Nº		26.980/34
		DE / /

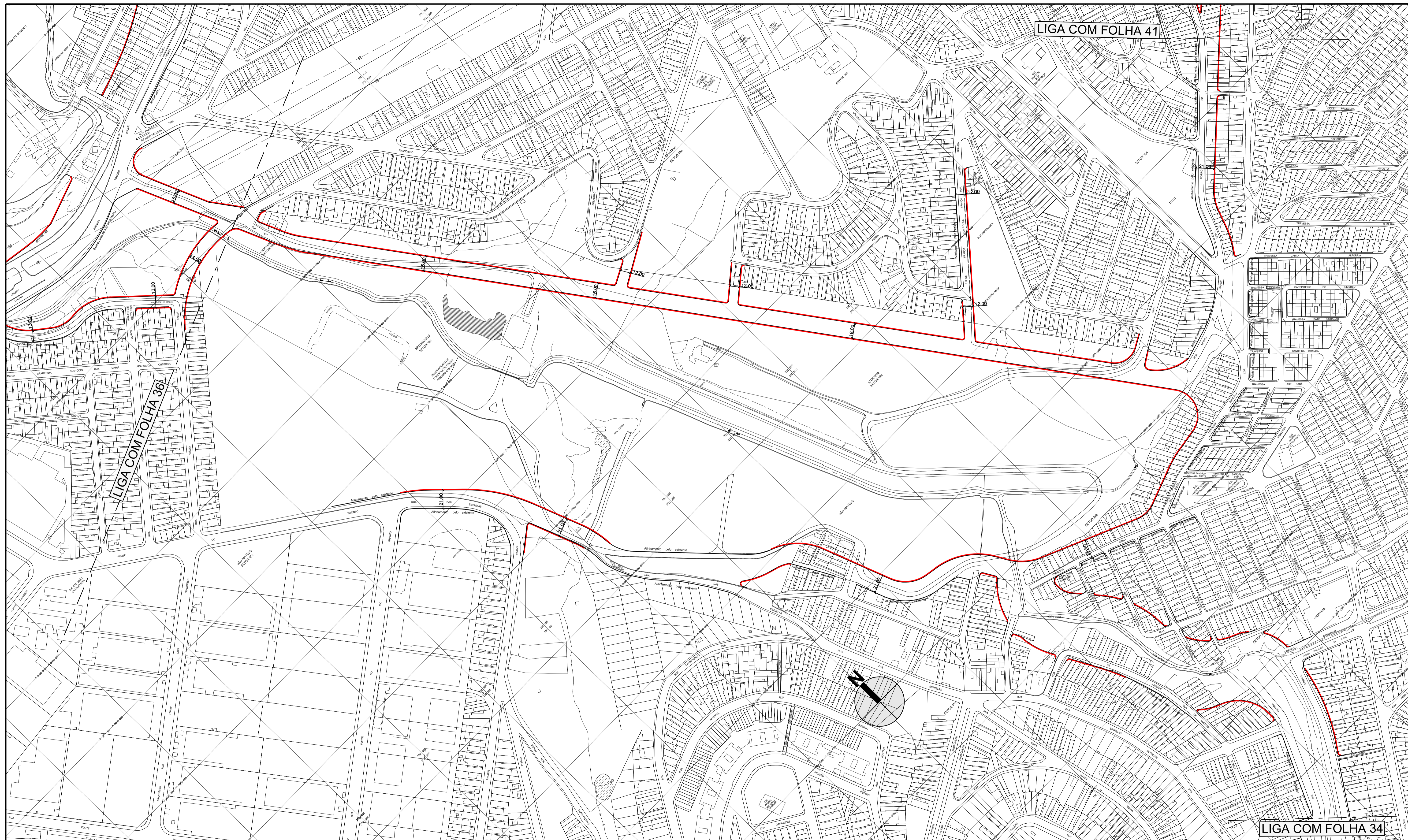

LIGA COM FOLHA 41

LIGA COM FOLHA 36

LIGA COM FOLHA 34

DES. ARQ./ENG. CHEFE DE SEC. TÉCNICA DIRETOR DE DIVISÃO SUPERINTENDENTE LEGENDA:	ESC. 1:2000 DATA OUTUBRO/2015	 <b>PREFEITURA DE SÃO PAULO</b> SECRETARIA DE INFRAESTRUTURA URBANA E OBRAS SUPERINTENDENCIA DE PROJETOS VIÁRIOS PROJ 3	Assunto: Plano de Melhoramento Viário Local: Macroárea de Estruturação Metropolitana - Arco Jacú Péssego ENCAMINHADO À APROV. PELO PROCESSO N° 2014 - 0.202.556 - 0 <b>APROVADO PELA LEI N°</b>	CLAS. <b>J-553</b> N° <b>26.980/35 - A</b> DE / /
---	--	---	--	---

- ALINHAMENTO A APROVAR
- - - ALINHAMENTO A REVOGAR
- ALINHAMENTO A MANTER

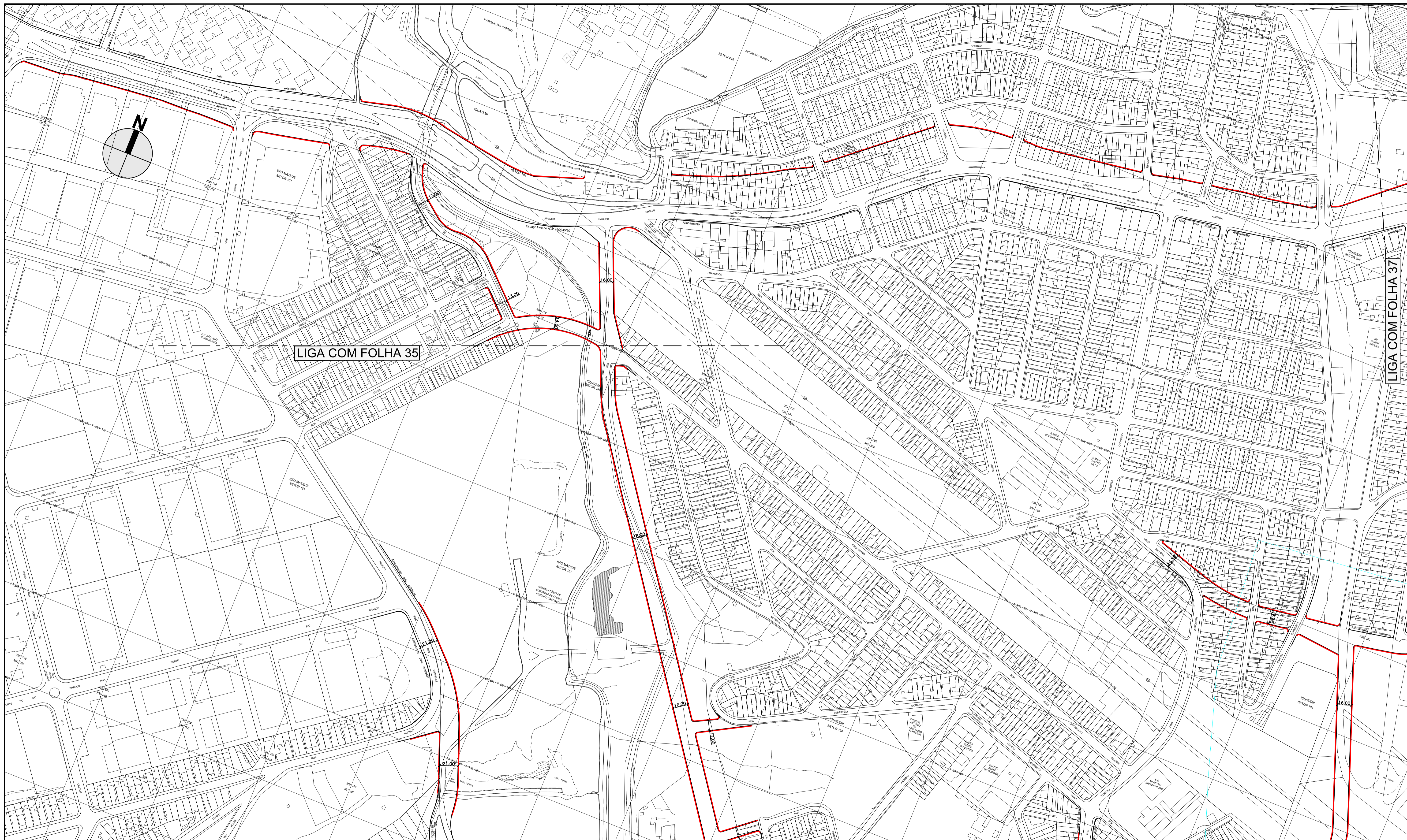

LIGA COM FOLHA 35

LIGA COM FOLHA 37

DES.	ESC.
ARQ./ENG.	1:2000
CHEFE DE SEC. TÉCNICA	DATA
DIRETOR DE DIVISÃO	OUTUBRO/2015
SUPERINTENDENTE	
LEGENDA:	
	ALINHAMENTO A APROVAR
	ALINHAMENTO A REVOGAR
	ALINHAMENTO A MANTER

<b>PREFEITURA DE SÃO PAULO</b> SECRETARIA DE INFRAESTRUTURA URBANA E OBRAS SUPERINTENDENCIA DE PROJETOS VIÁRIOS PROJ 3	
Assunto: Plano de Melhoramento Viário	CLAS. J-553
Local: Macroárea de Estruturação Metropolitana - Arco Jacú Péssego	Nº 26.980/36
ENCAMINHADO À APROV. PELO PROCESSO Nº 2014 - 0.202.556 - 0	
APROVADO PELA LEI Nº DE / /	



DES.	ESC.
ARQ./ENG.º	1:2000
CHEFE DE SEC. TÉCNICA	DATA
DIRETOR DE DIVISÃO	OUTUBRO/2015
SUPERINTENDENTE	
LEGENDA:	
	ALINHAMENTO A APROVAR
	ALINHAMENTO A REVOGAR
	ALINHAMENTO A MANTER

<b>PREFEITURA DE SÃO PAULO</b> SECRETARIA DE INFRAESTRUTURA URBANA E OBRAS SUPERINTENDENCIA DE PROJETOS VIÁRIOS PROJ 3	Assunto: Plano de Melhoramento Viário	CLAS.
	Local: Macroárea de Estruturação Metropolitana - Arco Jacú Péssego	Nº
ENCAMINHADO À APROV. PELO PROCESSO Nº 2014 - 0.202.556 - 0		J-553
APROVADO PELA LEI Nº		26.980/37
		DE / /

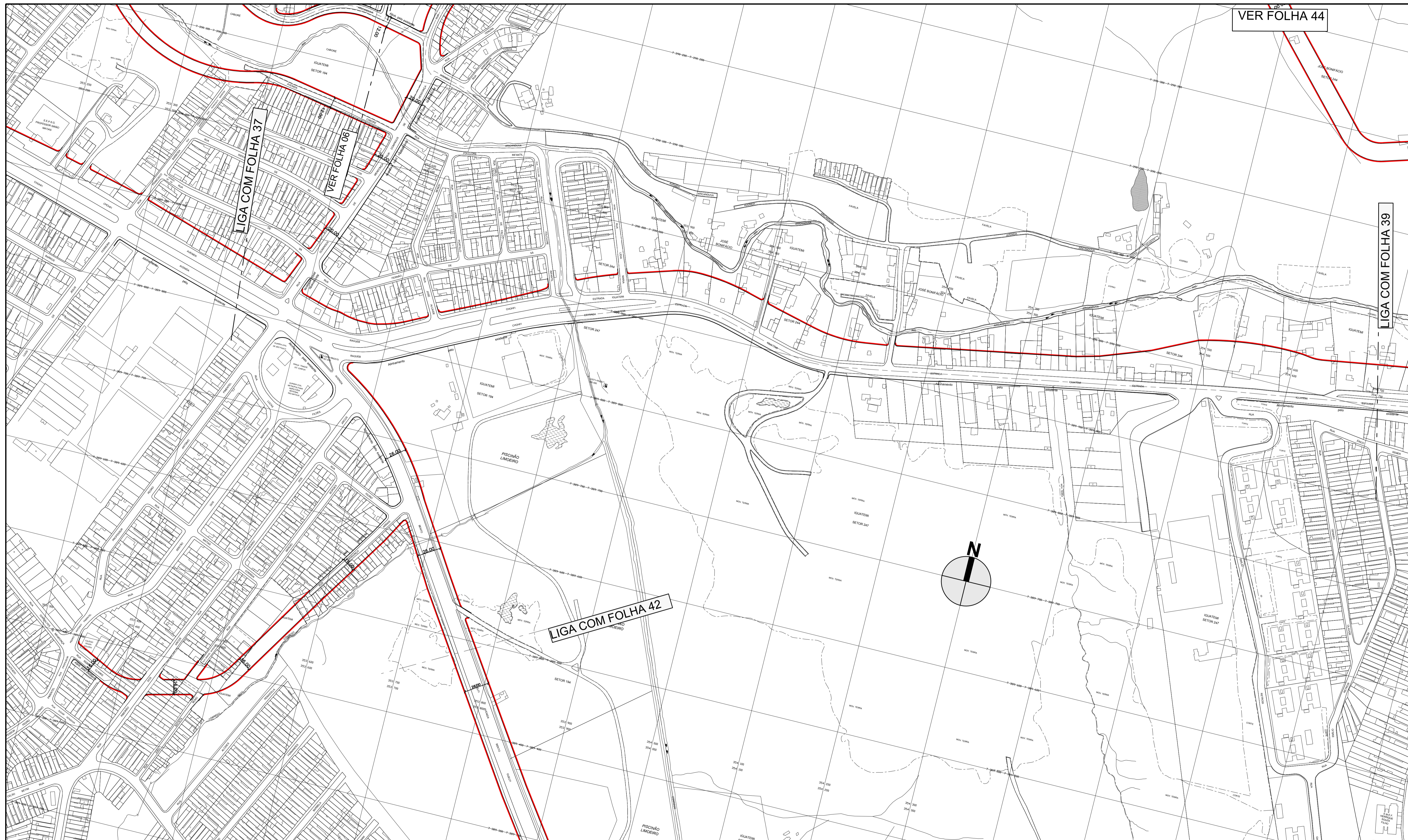

VER FOLHA 44

LIGA COM FOLHA 37

VER FOLHA 06

LIGA COM FOLHA 39

LIGA COM FOLHA 42

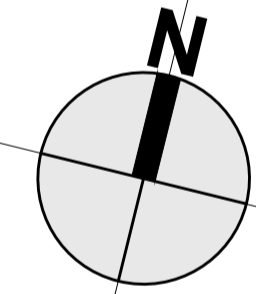

DES. ARQ./ENG. CHEFE DE SEC. TÉCNICA DIRETOR DE DIVISÃO SUPERINTENDENTE	ESC. 1:2000	<b>PREFEITURA DE SÃO PAULO</b> SECRETARIA DE INFRAESTRUTURA URBANA E OBRAS SUPERINTENDENCIA DE PROJETOS VIÁRIOS PROJ 3	CLAS. J-553
LEGENDA: — ALINHAMENTO A APROVAR - - - ALINHAMENTO A REVOGAR — ALINHAMENTO A MANTER	DATA OUTUBRO/2015		Assunto: Plano de Melhoramento Viário Local: Macroárea de Estruturação Metropolitana - Arco Jacú Péssego
ENCAMINHADO À APROV. PELO PROCESSO Nº 2014 - 0.202.556 - 0		APROVADO PELA LEI Nº DE / /	

VER FOLHA 44

VER FOLHA 45

LIGA COM FOLHA 38

LIGA COM FOLHA 40

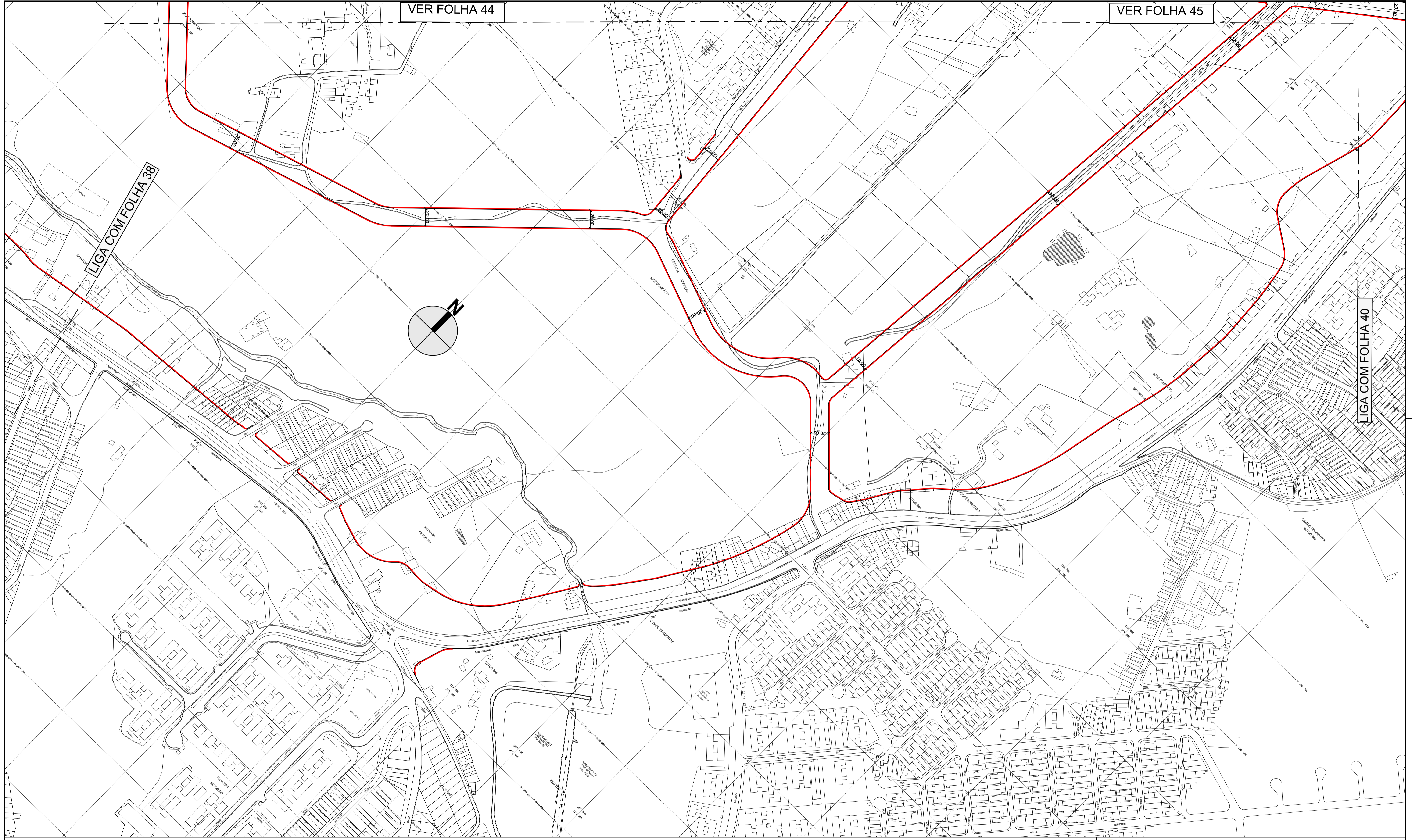
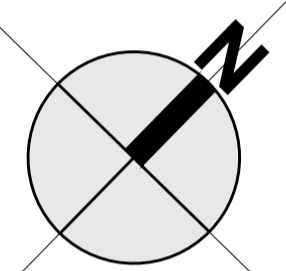

DES.	ESC.
ARQ./ENG.	1:2000
CHEFE DE SEC. TÉCNICA	DATA
DIRETOR DE DIVISÃO	OUTUBRO/2015
SUPERINTENDENTE	
LEGENDA:	
	ALINHAMENTO A APROVAR
	ALINHAMENTO A REVOGAR
	ALINHAMENTO A MANTER

<b>PREFEITURA DE SÃO PAULO</b> SECRETARIA DE INFRAESTRUTURA URBANA E OBRAS SUPERINTENDENCIA DE PROJETOS VIÁRIOS PROJ 3	Assunto: Plano de Melhoramento Viário	CLAS.
	Local: Macroárea de Estruturação Metropolitana - Arco Jacú Péssego	Nº
ENCAMINHADO À APROV. PELO PROCESSO Nº 2014 - 0.202.556 - 0		J-553
APROVADO PELA LEI Nº		26.980/39
		DE / /

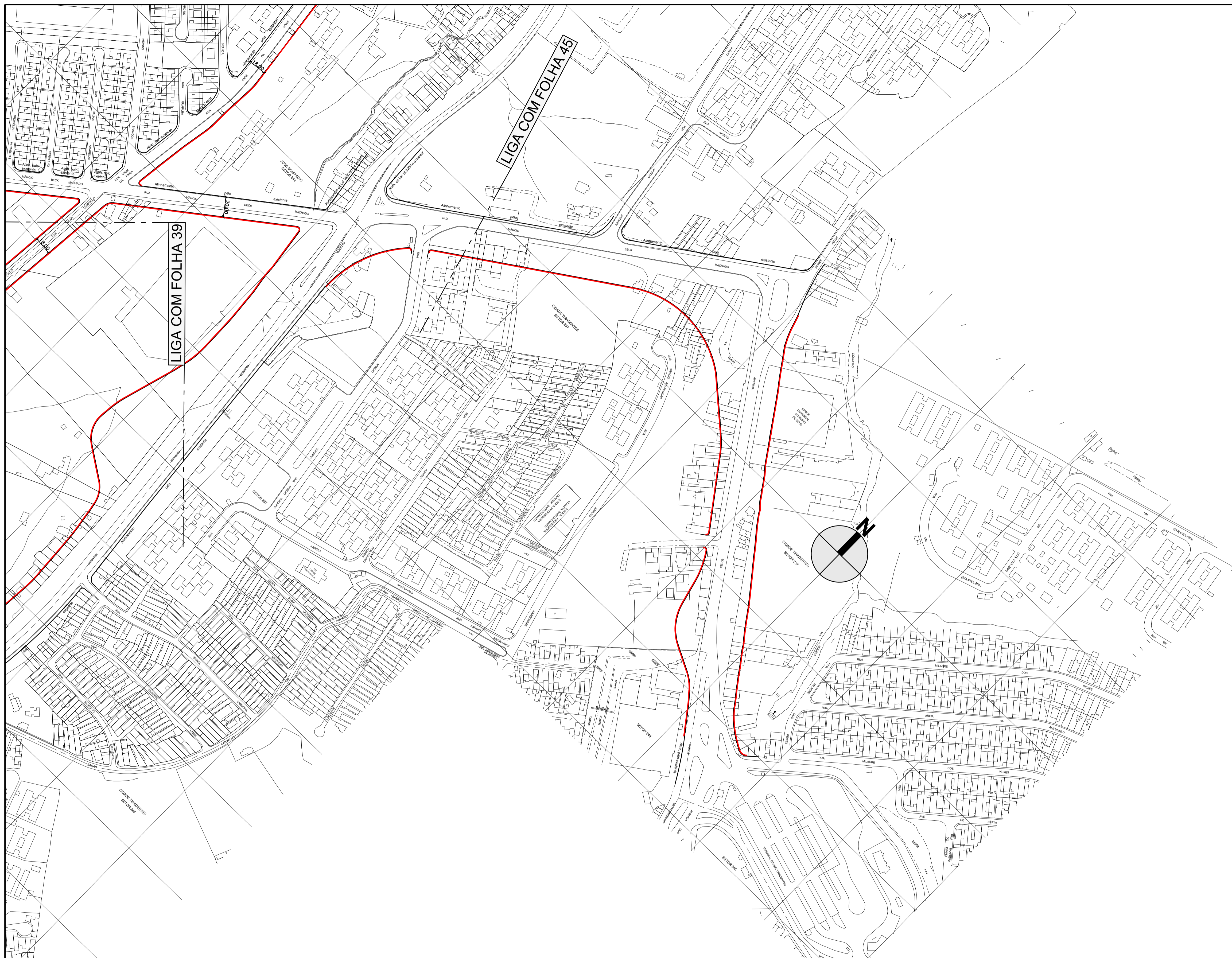

DES.	ESC.
ARQ./ENG.	1:2000
CHEFE DE SEC. TÉCNICA	
DIRETOR DE DIVISÃO	DATA
SUPERINTENDENTE	OUTUBRO/2015
LEGENDA:	
	ALINHAMENTO A APROVAR
	ALINHAMENTO A REVOGAR
	ALINHAMENTO A MANTER

<b>PREFEITURA DE SÃO PAULO</b>	SECRETARIA DE INFRAESTRUTURA URBANA E OBRAS
	SUPERINTENDENCIA DE PROJETOS VIÁRIOS
Assunto: Plano de Melhoramento Viário	CLAS. J-553
Local: Macroárea de Estruturação Metropolitana - Arco Jacú Péssego	Nº 26.980/40
ENCAMINHADO À APROV. PELO PROCESSO Nº 2014 - 0.202.556 - 0	
APROVADO PELA LEI Nº DE / /	



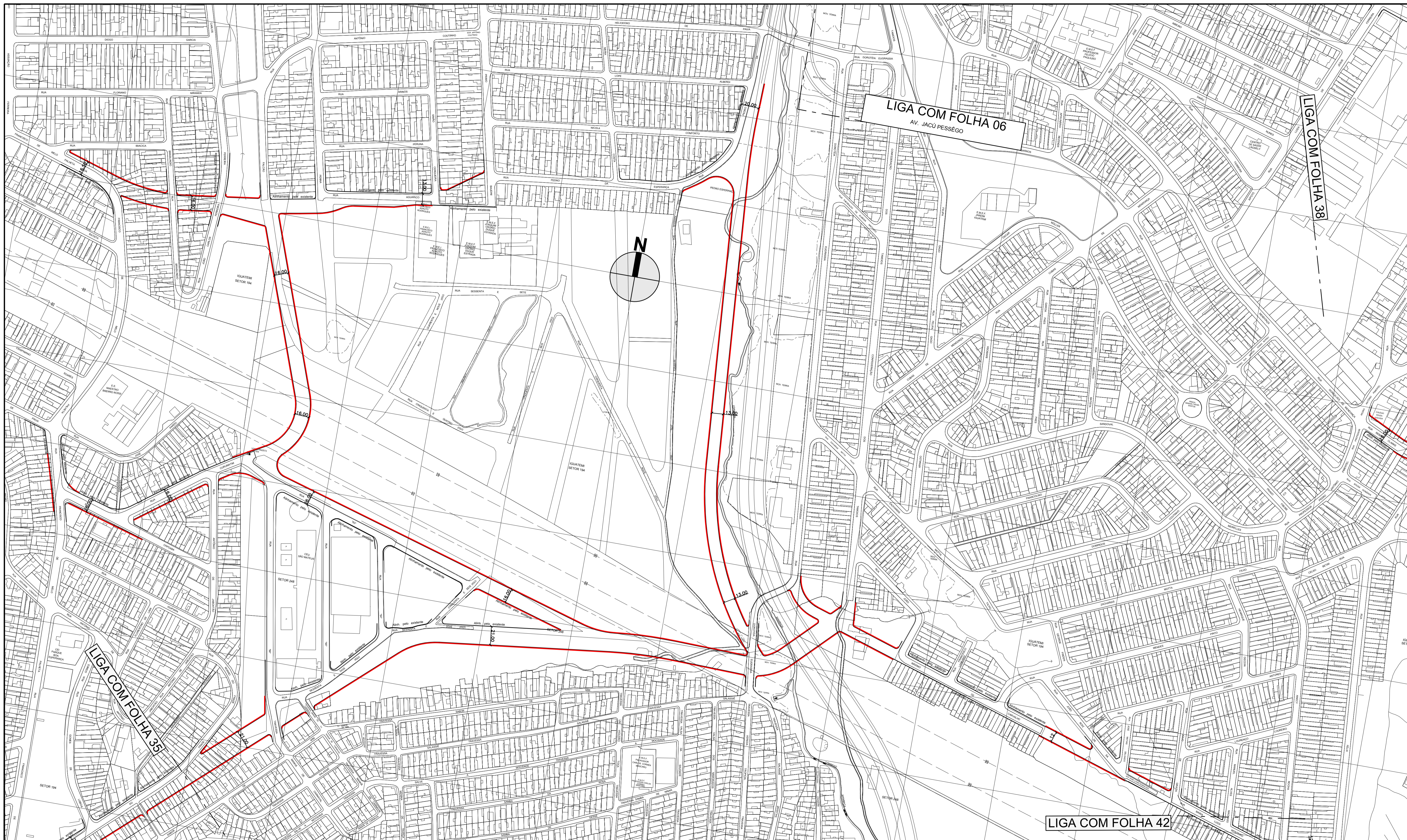

DES.	ESC.
ARQ./ENG.	1:2000
CHEFE DE SEC. TÉCNICA	DATA
DIRETOR DE DIVISÃO	OUTUBRO/2015
SUPERINTENDENTE	
LEGENDA:	
	ALINHAMENTO A APROVAR
	ALINHAMENTO A REVOGAR
	ALINHAMENTO A MANTER

<b>PREFEITURA DE SÃO PAULO</b> SECRETARIA DE INFRAESTRUTURA URBANA E OBRAS SUPERINTENDENCIA DE PROJETOS VIÁRIOS PROJ 3	Assunto: Plano de Melhoramento Viário	CLAS.
	Local: Macroárea de Estruturação Metropolitana - Arco Jacú Péssego	Nº
ENCAMINHADO À APROV. PELO PROCESSO Nº 2014 - 0.202.556 - 0		J-553
APROVADO PELA LEI Nº		26.980/41-A
		DE / /

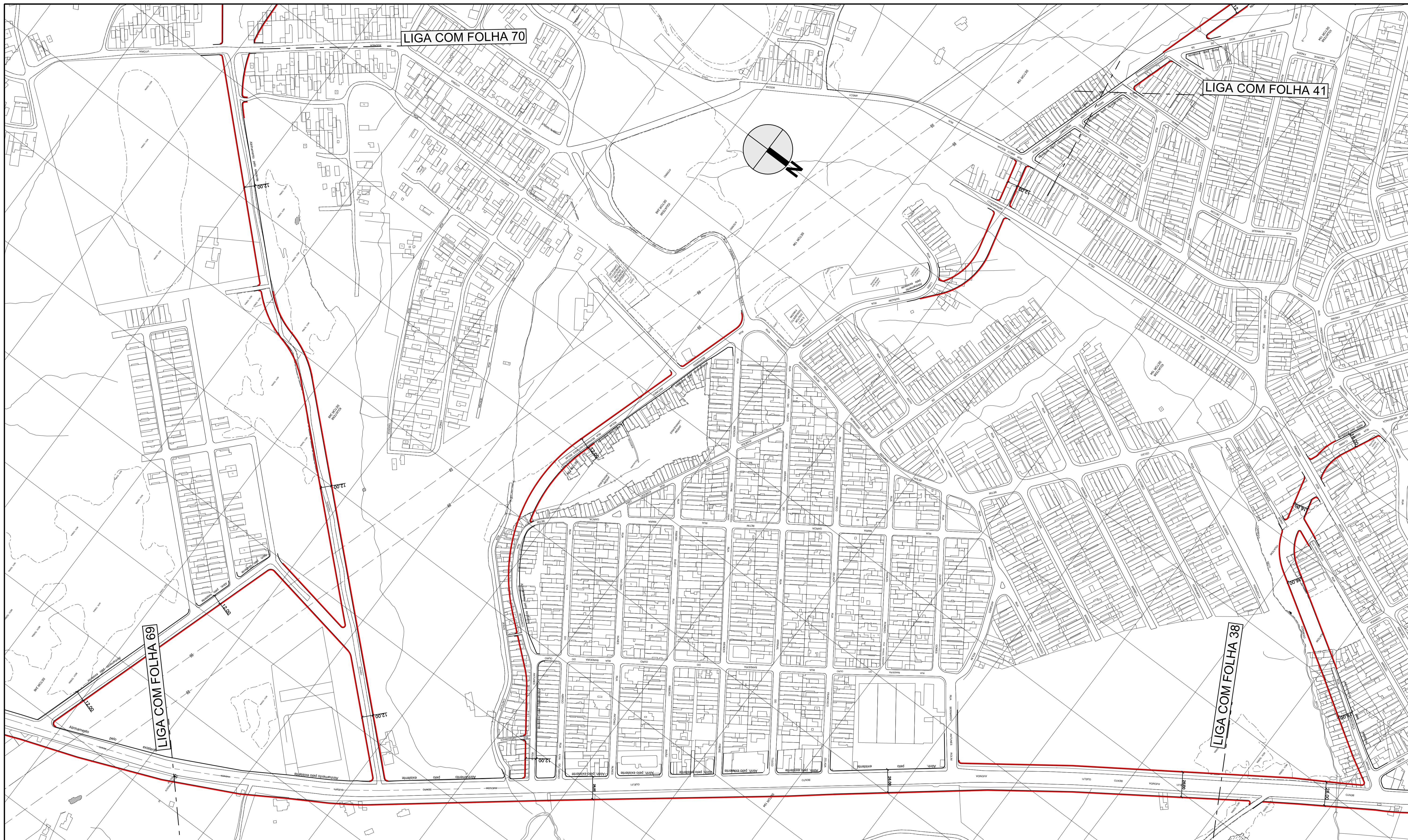

DES.	ESC.
ARQ./ENG.	1:2000
CHEFE DE SEC. TÉCNICA	DATA
DIRETOR DE DIVISÃO	OUTUBRO/2015
SUPERINTENDENTE	
LEGENDA:	
	ALINHAMENTO A APROVAR
	ALINHAMENTO A REVOGAR
	ALINHAMENTO A MANTER

<b>PREFEITURA DE SÃO PAULO</b> SECRETARIA DE INFRAESTRUTURA URBANA E OBRAS SUPERINTENDENCIA DE PROJETOS VIÁRIOS PROJ 3	Assunto: Plano de Melhoramento Viário	CLAS.
	Local: Macroárea de Estruturação Metropolitana - Arco Jacú Péssego	N°
ENCAMINHADO À APROV. PELO PROCESSO N° 2014 - 0.202.556 - 0		J-553
APROVADO PELA LEI N°		26.980/42-A
		DE / /

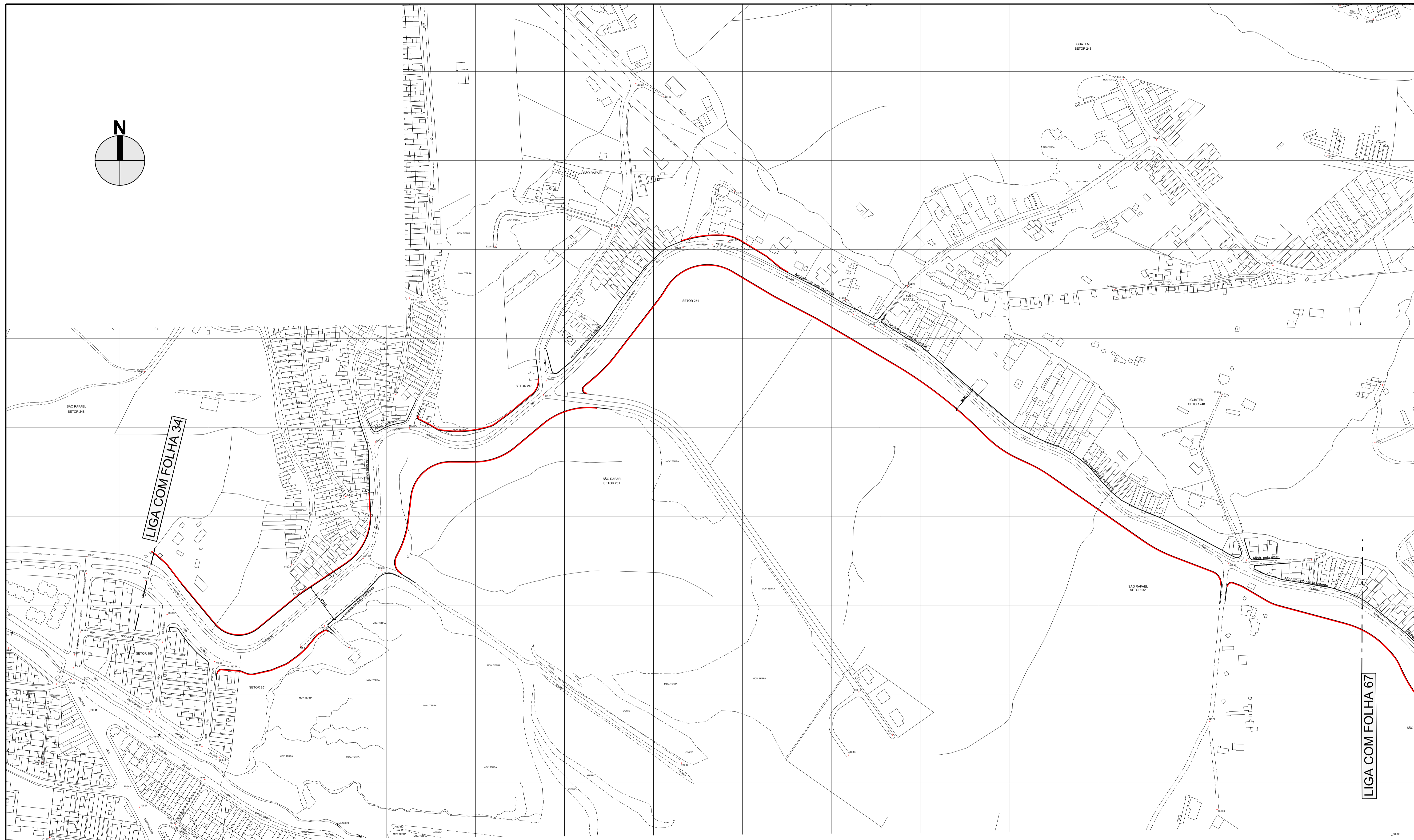
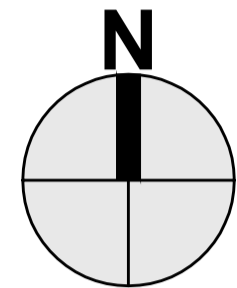

DES. \_\_\_\_\_  
ARQ./ENG. \_\_\_\_\_  
CHEFE DE SEC. TÉCNICA \_\_\_\_\_  
DIRETOR DE DIVISÃO \_\_\_\_\_  
SUPERINTENDENTE \_\_\_\_\_

ESC. 1:2000  
DATA OUTUBRO/2014

LEGENDA:  
— ALINHAMENTO A APROVAR  
- - - ALINHAMENTO A REVOGAR  
— ALINHAMENTO A MANTER



SECRETARIA DE INFRAESTRUTURA URBANA E OBRAS  
SUPERINTENDENCIA DE PROJETOS VIÁRIOS  
PROJ 3

Assunto: Plano de Melhoramento Viário  
Local: Macroárea de Estruturação Metropolitana - Arco Jacú Péssego

CLAS. J-553  
Nº 26.980/66

ENCAMINHADO À APROV. PELO PROCESSO Nº 2014 - 0.202.556 - 0  
APROVADO PELA LEI Nº \_\_\_\_\_ DE / /

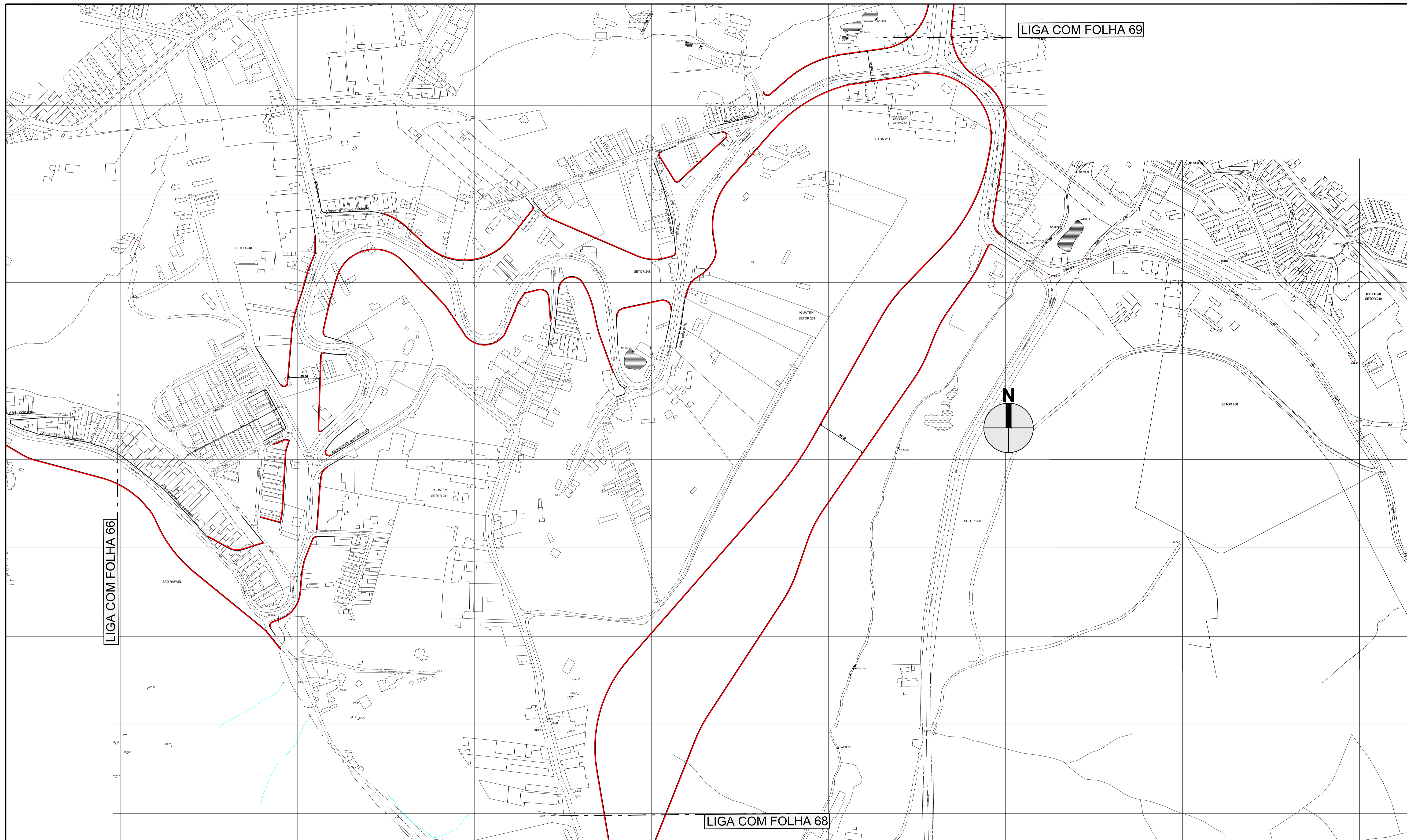

DES. \_\_\_\_\_ ESC. 1:2000  
 ARQ./ENG. \_\_\_\_\_  
 CHEFE DE SEC. TÉCNICA \_\_\_\_\_  
 DIRETOR DE DIVISÃO \_\_\_\_\_ DATA OUTUBRO/2014  
 SUPERINTENDENTE \_\_\_\_\_

LEGENDA:  
 — ALINHAMENTO A APROVAR  
 - - - ALINHAMENTO A REVOGAR  
 — ALINHAMENTO A MANTER

 <b>PREFEITURA DE SÃO PAULO</b> SECRETARIA DE INFRAESTRUTURA URBANA E OBRAS SUPERINTENDENCIA DE PROJETOS VIÁRIOS PROJ 3	Assunto: Plano de Melhoramento Viário	CLAS. J-553
	Local: Macroárea de Estruturação Metropolitana - Arco Jacú Péssego	Nº 26.980/67
ENCAMINHADO À APROV. PELO PROCESSO Nº 2014 - 0.202.556 - 0		DE / /
APROVADO PELA LEI Nº		

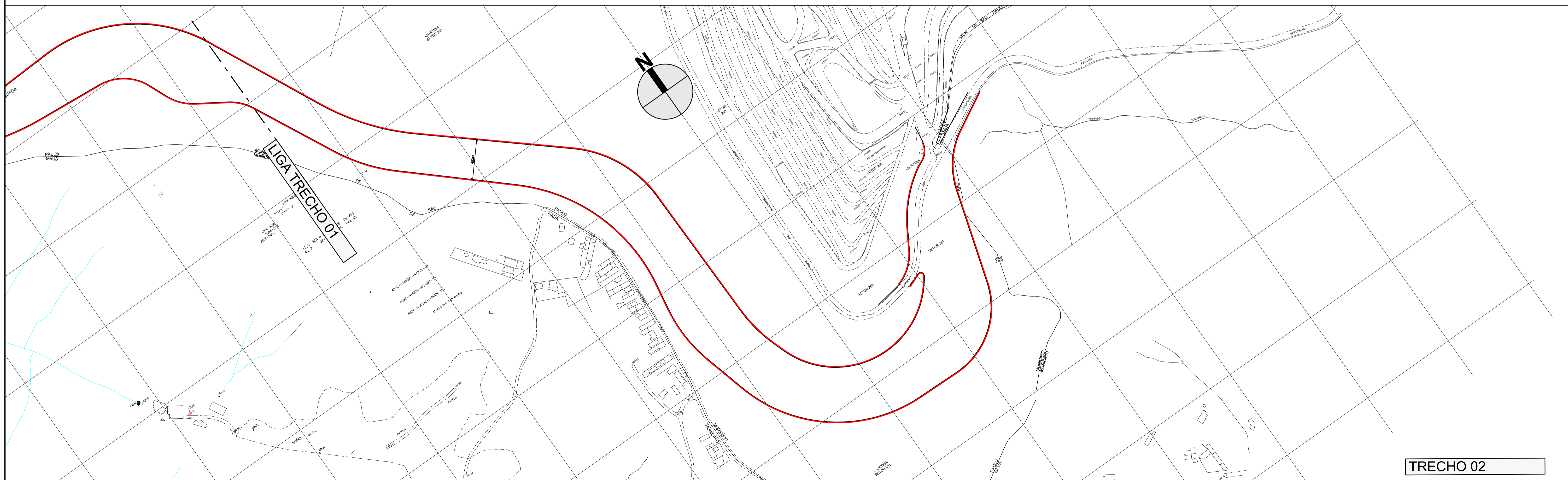
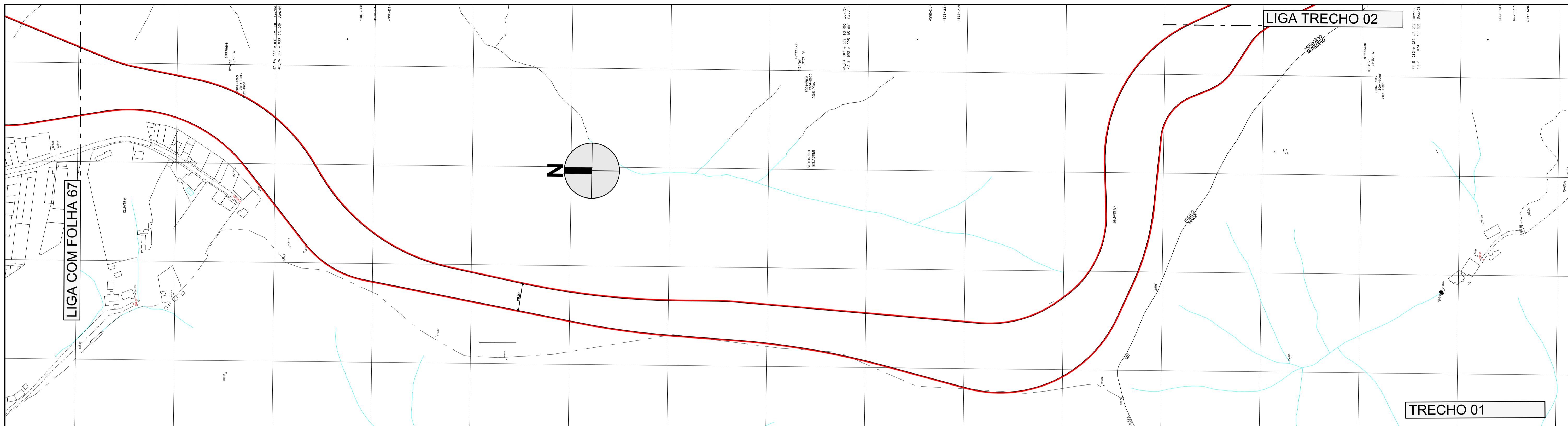

DES.	ESC.
ARQ./ENG.	1:2000
CHEFE DE SEC. TÉCNICA	DATA
DIRETOR DE DIVISÃO	OUTUBRO/2014
SUPERINTENDENTE	
LEGENDA:	
	ALINHAMENTO A APROVAR
	ALINHAMENTO A REVOGAR
	ALINHAMENTO A MANTER

<b>PREFEITURA DE SÃO PAULO</b> SECRETARIA DE INFRAESTRUTURA URBANA E OBRAS SUPERINTENDENCIA DE PROJETOS VIÁRIOS PROJ 3	Assunto: Plano de Melhoramento Viário	CLAS. J-553
	Local: Macroárea de Estruturação Metropolitana - Arco Jacú Péssego	Nº 26.980/68
ENCAMINHADO À APROV. PELO PROCESSO Nº 2014 - 0.202.556 - 0		
APROVADO PELA LEI Nº		DE / /

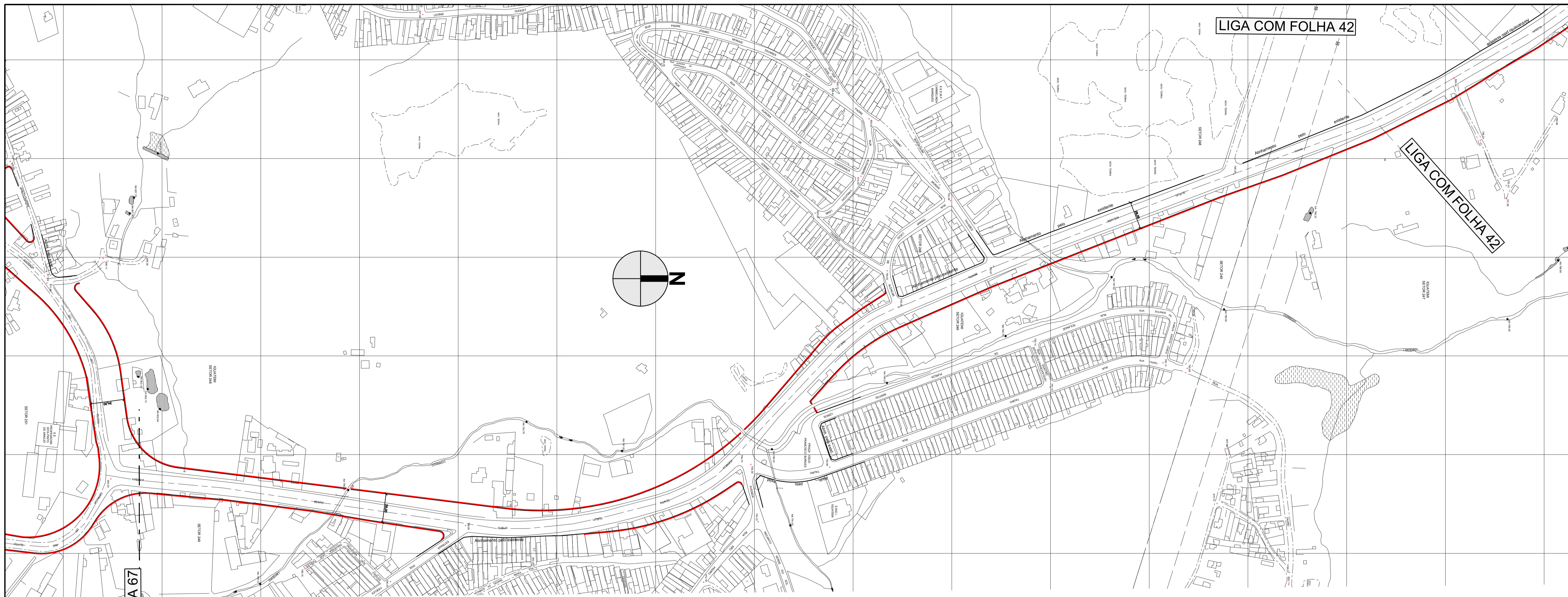

LIGA COM FOLHA 67

LIGA COM FOLHA 42

LIGA COM FOLHA 42

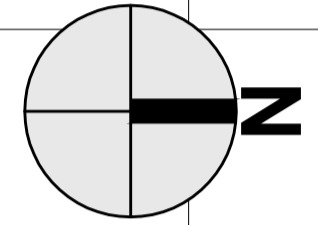

DES.	ESC.
ARQ./ENG.	1:2000
CHEFE DE SEC. TÉCNICA	DATA
DIRETOR DE DIVISÃO	OUTUBRO/2014
SUPERINTENDENTE	
LEGENDA:	
	ALINHAMENTO A APROVAR
	ALINHAMENTO A REVOGAR
	ALINHAMENTO A MANTER

<b>PREFEITURA DE SÃO PAULO</b> SECRETARIA DE INFRAESTRUTURA URBANA E OBRAS SUPERINTENDENCIA DE PROJETOS VIÁRIOS PROJ 3	Assunto: Plano de Melhoramento Viário	CLAS.
	Local: Macroárea de Estruturação Metropolitana - Arco Jacú Péssego	Nº
ENCAMINHADO À APROV. PELO PROCESSO Nº 2014 - 0.202.556 - 0		J-553
APROVADO PELA LEI Nº		26.980/69
		DE / /

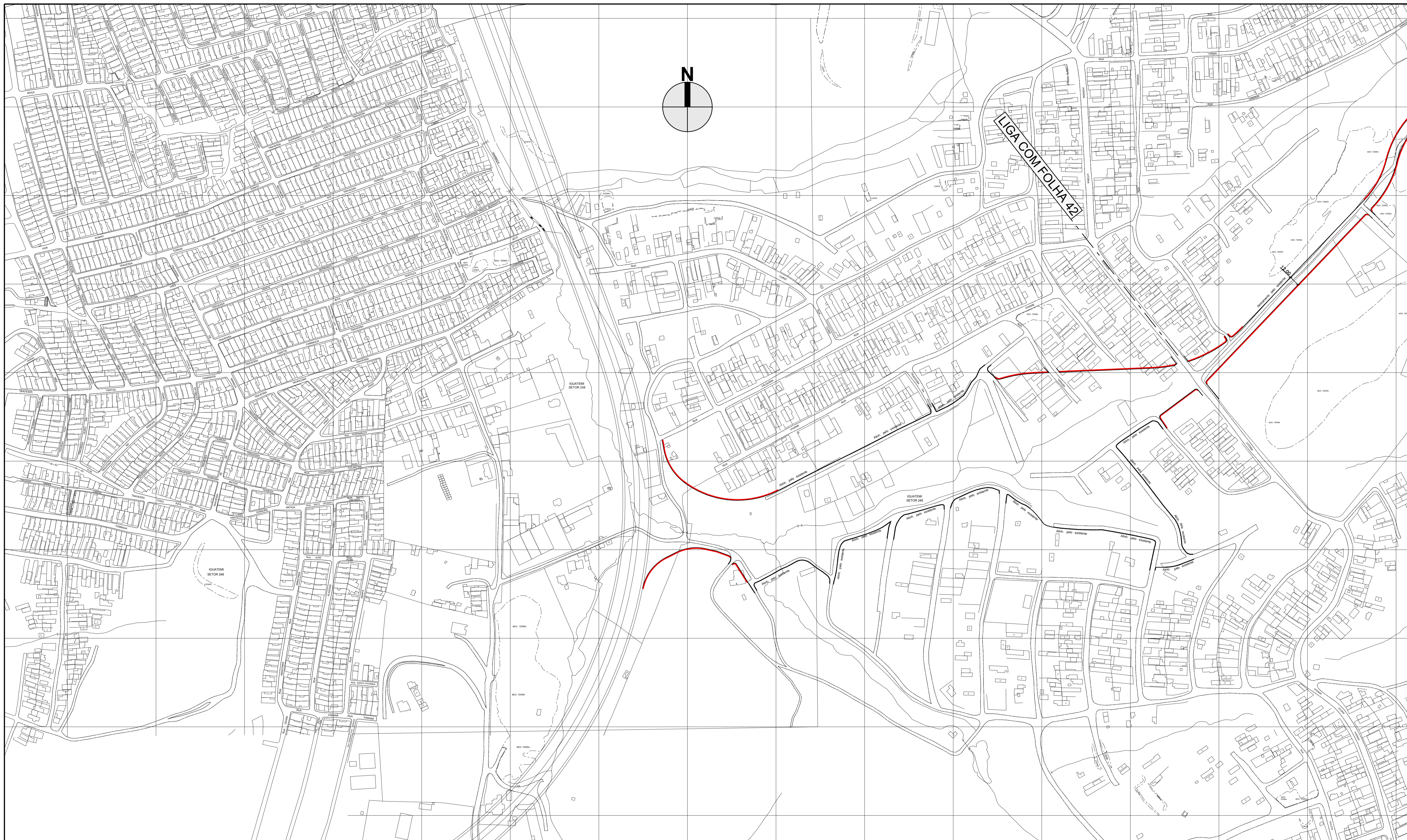

DES.	ESC.
ARQ./ENG.	1:2000
CHEFE DE SEC. TÉCNICA	DATA
DIRETOR DE DIVISÃO	NOVEMBRO/2015
SUPERINTENDENTE	
LEGENDA:	
	ALINHAMENTO A APROVAR
	ALINHAMENTO A REVOGAR
	ALINHAMENTO A MANTER

<b>PREFEITURA DE SÃO PAULO</b> SECRETARIA DE INFRAESTRUTURA URBANA E OBRAS SUPERINTENDENCIA DE PROJETOS VIÁRIOS PROJ 3	Assunto: Plano de Melhoramento Viário	CLAS. J-553
	Local: Macroárea de Estruturação Metropolitana - Arco Jacú Péssego	Nº 26.980/70
ENCAMINHADO À APROV. PELO PROCESSO Nº 2014 - 0.202.556 - 0		
APROVADO PELA LEI Nº		DE / /