

DES. ARQ./ENG. CHEFE DE SEC. TÉCNICA DIRETOR DE DIVISÃO SUPERINTENDENTE LEGENDA:	ESC. 1:1000	PREFEITURA DE SÃO PAULO SECRETARIA DE INFRAESTRUTURA URBANA E OBRAS SUPERINTENDENCIA DE PROJETOS VIÁRIOS PROJ 3	Assunto: Alargamento de Vias Local: Av. Moreira Guimarães / Av. Washington Luís / Av. Interlagos / Av. Sen. Teotônio Vilela	CLAS. W-1205 Nº 26.962/1
--- ALINHAMENTO A APROVAR - - - ALINHAMENTO A REVOGAR - - - ALINHAMENTO A MANTER	DATA SETEMBRO/2013	Assunto: Alargamento de Vias Local: Av. Moreira Guimarães / Av. Washington Luís / Av. Interlagos / Av. Sen. Teotônio Vilela ENCAMINHADO À APROV. PELO PROCESSO Nº 2013-0.196.704-8 APROVADO PELA LEI Nº		
			DE / /	

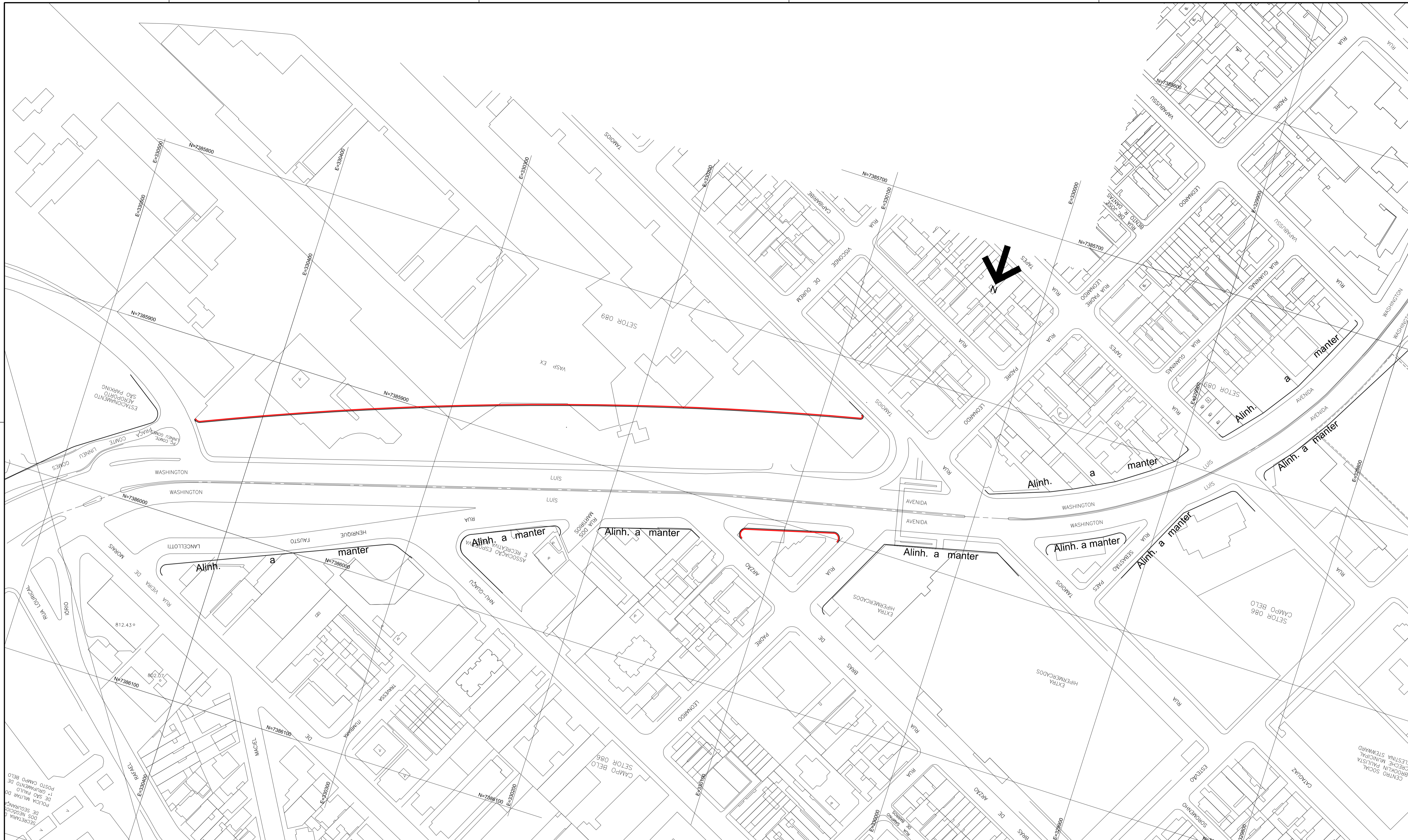

DES. ARQ./ENG. CHEFE DE SEC. TÉCNICA DIRETOR DE DIVISÃO SUPERINTENDENTE	ESC. 1:1000 DATA SETEMBRO/2013
LEGENDA: ALINHAMENTO A APROVAR ALINHAMENTO A REVOGAR ALINHAMENTO A MANTER	

PREFEITURA DE SÃO PAULO SECRETARIA DE INFRAESTRUTURA URBANA E OBRAS
 SUPERINTENDENCIA DE PROJETOS VIÁRIOS PROJ 3

Assunto: Alargamento de Vias
 Local: Av. Moreira Guimarães / Av. Whashington Luís / Av. Interlagos / Av. Sen. Teotônio Vilela



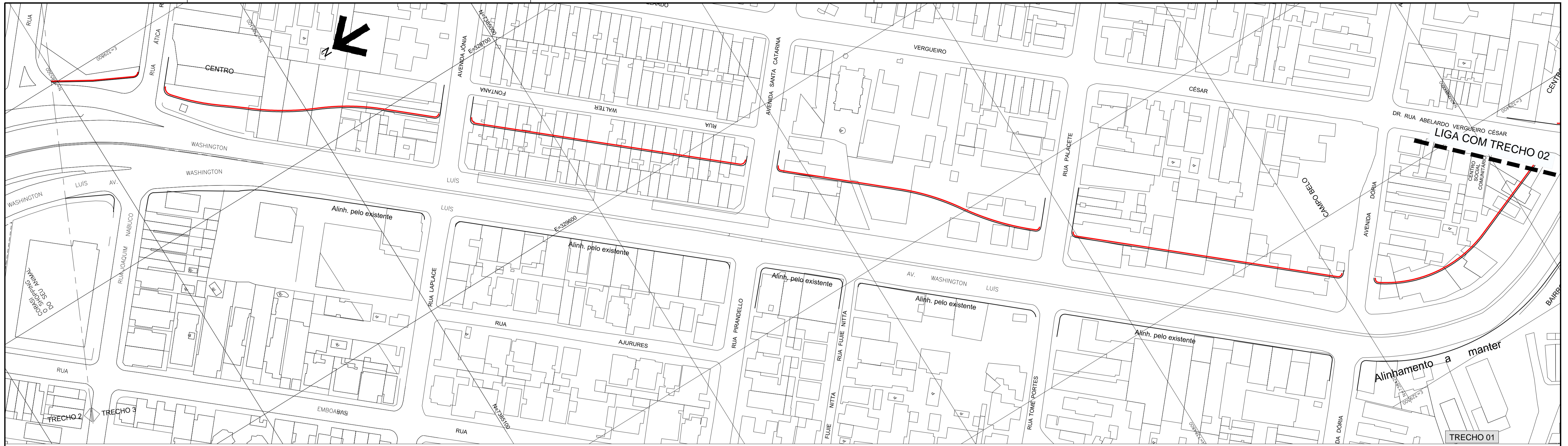

CLAS. W-1205
 N° 26.962/2

ENCAMINHADO À APROV. PELO PROCESSO N° 2013-0.196.704-8
APROVADO PELA LEI N° DE / /

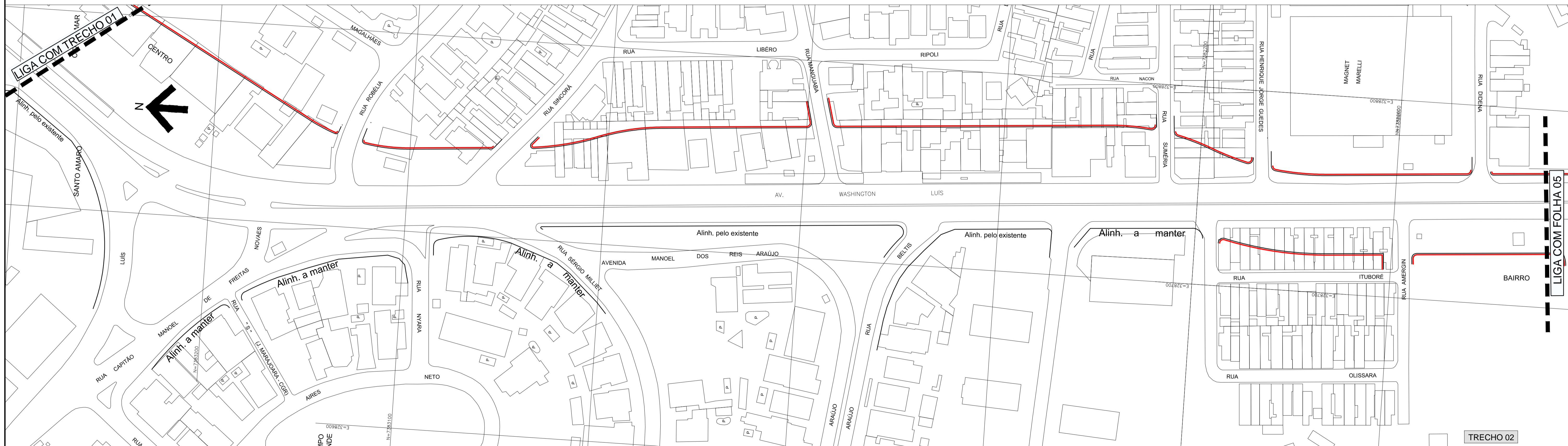
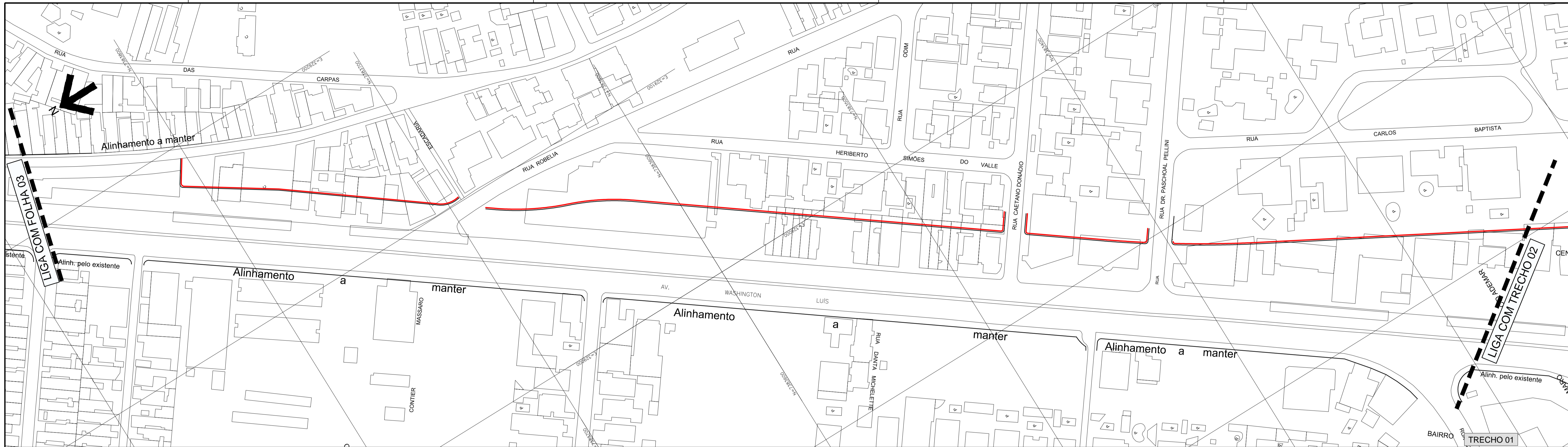

DES. ARQ./ENG. CHEFE DE SEC. TÉCNICA DIRETOR DE DIVISÃO SUPERINTENDENTE LEGENDA:	ESC. 1:1000 DATA SETEMBRO/2013	PREFEITURA DE SÃO PAULO SECRETARIA DE INFRAESTRUTURA URBANA E OBRAS SUPERINTENDENCIA DE PROJETOS VIÁRIOS PROJ. 3	CLAS. W-1205
— ALINHAMENTO A APROVAR - - - ALINHAMENTO A REVOGAR — ALINHAMENTO A MANTER	Assunto: Alargamento de Vias		Nº 26.962/3
Local: Av. Moreira Guimarães / Av. Washington Luís / Av. Interlagos / Av. Sen. Teotônio Vilela ENCAMINHADO À APROV. PELO PROCESSO Nº 2013-0.196.704-8		APROVADO PELA LEI Nº DE / /	



DES. ARQ./ENG. CHEFE DE SEC. TÉCNICA DIRETOR DE DIVISÃO SUPERINTENDENTE	ESC. 1:1000 DATA SETEMBRO/2013	 PREFEITURA DE SÃO PAULO SECRETARIA DE INFRAESTRUTURA URBANA E OBRAS SUPERINTENDENCIA DE PROJETOS VIÁRIOS PROJ. 3	CLAS. W-1205
LEGENDA:  ALINHAMENTO A APROVAR  ALINHAMENTO A REVOGAR  ALINHAMENTO A MANTER	Assunto: Alargamento de Vias Local: Av. Moreira Guimarães / Av. Whashington Luis / Av. Interlagos / Av. Sen. Teotônio Vilela ENCAMINHADO À APROV. PELO PROCESSO N° 2013-0.196.704-8		N° 26.962/4
APROVADO PELA LEI N°		DE / /	

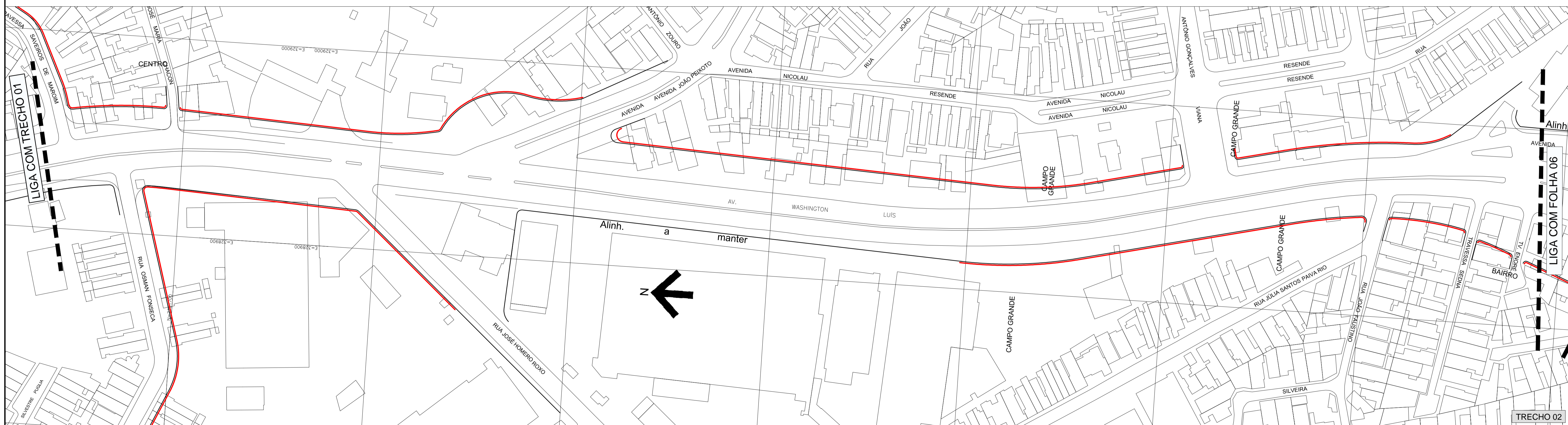
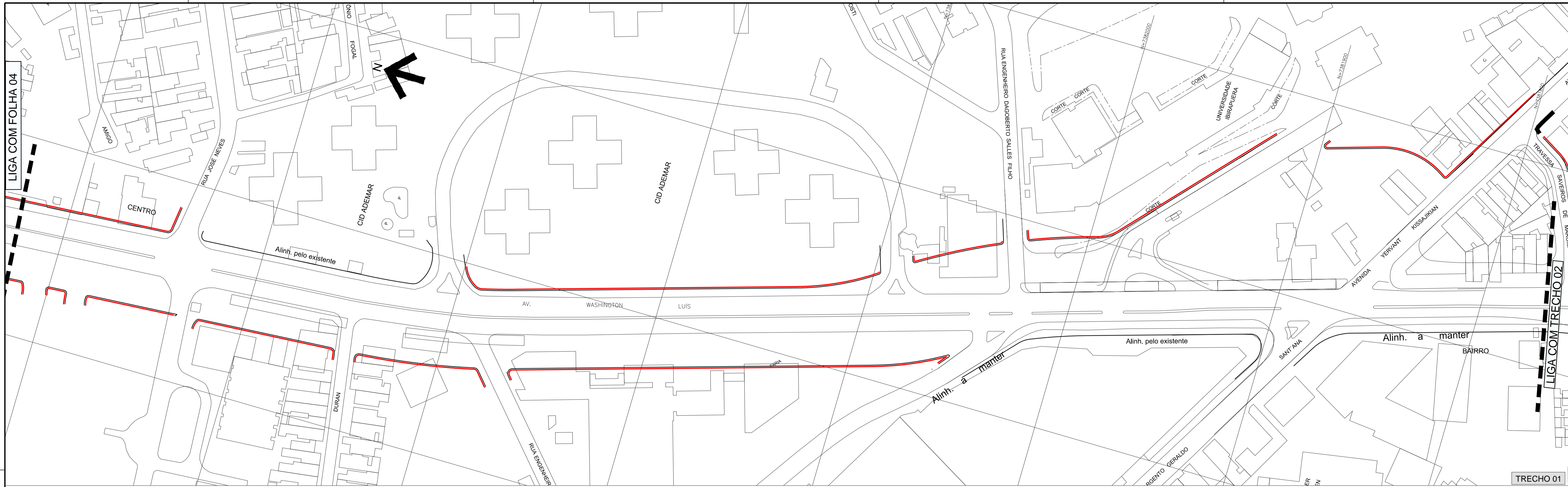

DES. ARQ./ENG. CHEFE DE SEC. TÉCNICA DIRETOR DE DIVISÃO SUPERINTENDENTE	ESC. 1:1000	 PREFEITURA DE SÃO PAULO SECRETARIA DE INFRAESTRUTURA URBANA E OBRAS SUPERINTENDENCIA DE PROJETOS VIÁRIOS PROJ. 3	CLAS. W-1205
LEGENDA: — ALINHAMENTO A APROVAR - - - ALINHAMENTO A REVOGAR — ALINHAMENTO A MANTER	DATA SETEMBRO/2013		Assunto: Alargamento de Vias Local: Av. Moreira Guimarães / Av. Whashington Luis / Av. Interlagos / Av. Sen. Teotônio Vilela ENCAMINHADO À APROV. PELO PROCESSO N° 2013-0.196.704-8
APROVADO PELA LEI N°			DE / /

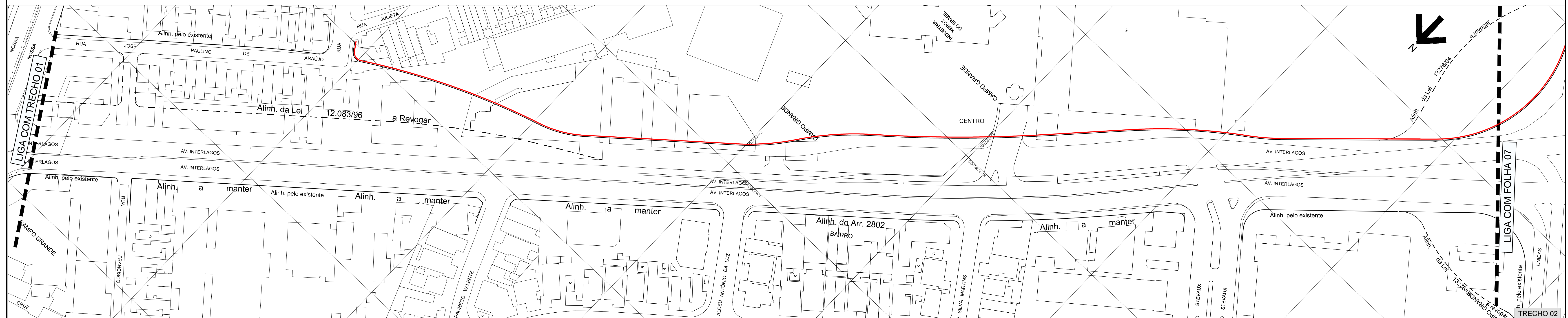

DES. ARQ./ENG. CHEFE DE SEC. TÉCNICA DIRETOR DE DIVISÃO SUPERINTENDENTE	ESC. 1:1000 DATA SETEMBRO/2013
LEGENDA: ALINHAMENTO A APROVAR ALINHAMENTO A REVOGAR ALINHAMENTO A MANTER	

PREFEITURA DE SÃO PAULO SECRETARIA DE INFRAESTRUTURA URBANA E OBRAS SUPERINTENDENCIA DE PROJETOS VIÁRIOS PROJ 3	
Assunto: Alargamento de Vias	CLAS. W-1205
Local: Av. Moreira Guimarães / Av. Whashington Luis / Av. Interlagos / Av. Sen. Teotônio Vilela	Nº 26.962/6
ENCAMINHADO À APROV. PELO PROCESSO Nº 2013-0.196.704-8	
APROVADO PELA LEI Nº _____ DE / /	

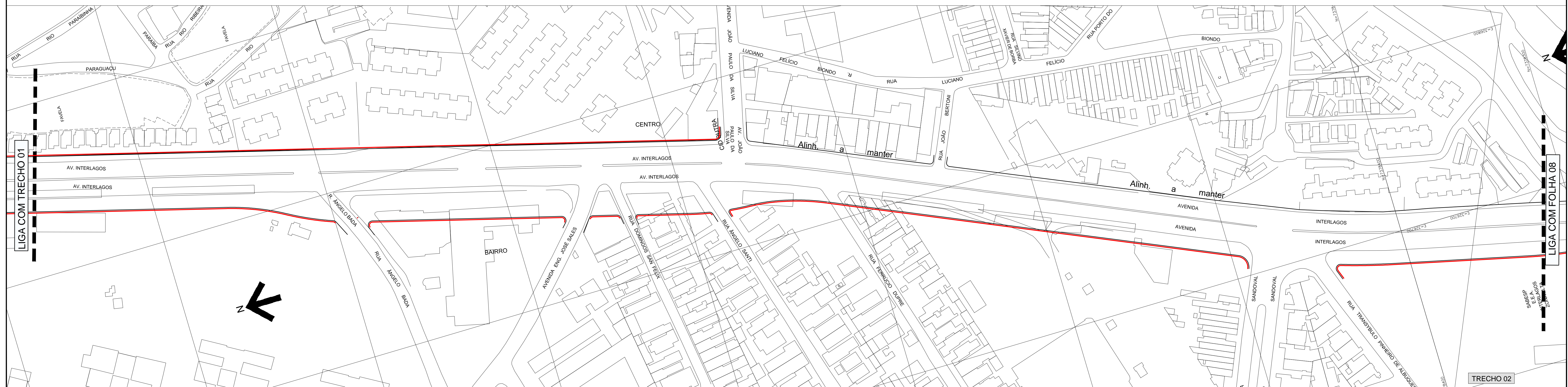
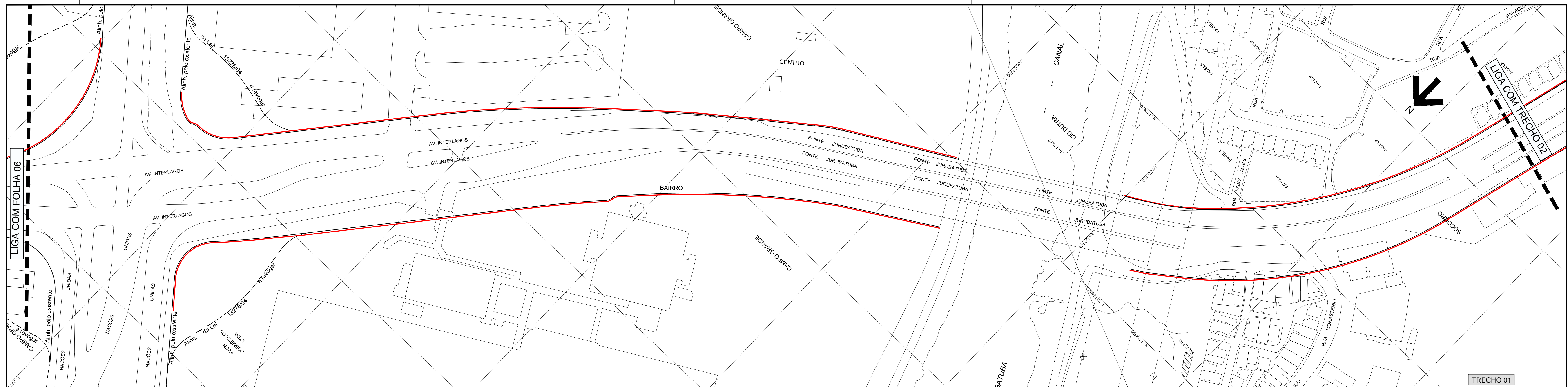

DES. ARO JENG. CHEFE DE SEC. TÉCNICA DIRETOR DE DIVISÃO SUPERINTENDENTE	ESC. 1:1000 DATA SETEMBRO/2013	 PREFEITURA DE SÃO PAULO SECRETARIA DE INFRAESTRUTURA URBANA E OBRAS SUPERINTENDENCIA DE PROJETOS VIÁRIOS PROJ 3	CLAS. W-1205
LEGENDA: — ALINHAMENTO A APROVAR - - - ALINHAMENTO A REVOGAR — ALINHAMENTO A MANTER	Assunto: Alargamento de Vias Local: Av. Moreira Guimarães / Av. Whashington Luis / Av. Interlagos / Av. Sen. Teotônio Vilela ENCAMINHADO À APROV. PELO PROCESSO Nº 2013-0.196.704-8		Nº 26.962/7
APROVADO PELA LEI Nº		DE / /	

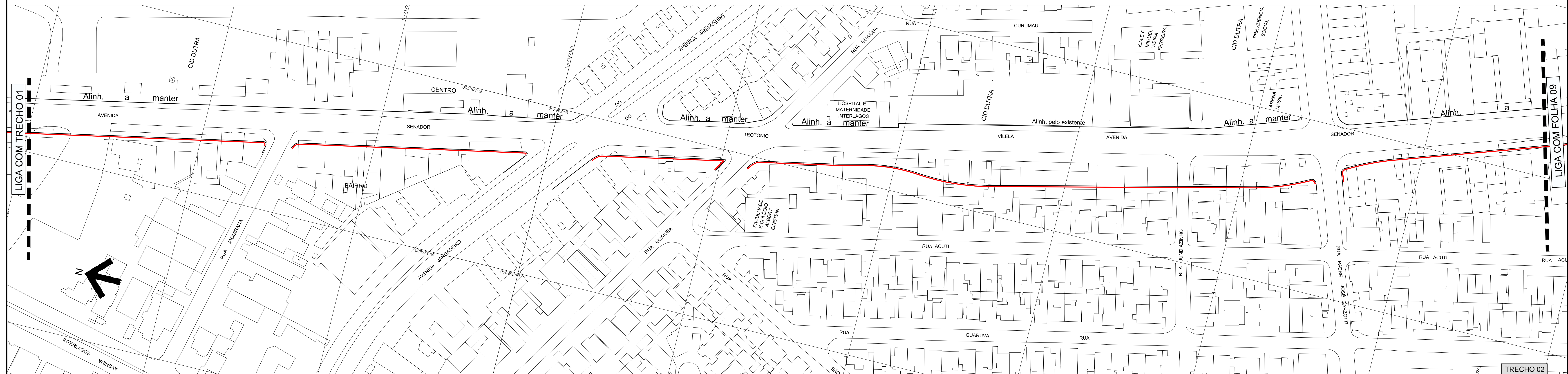
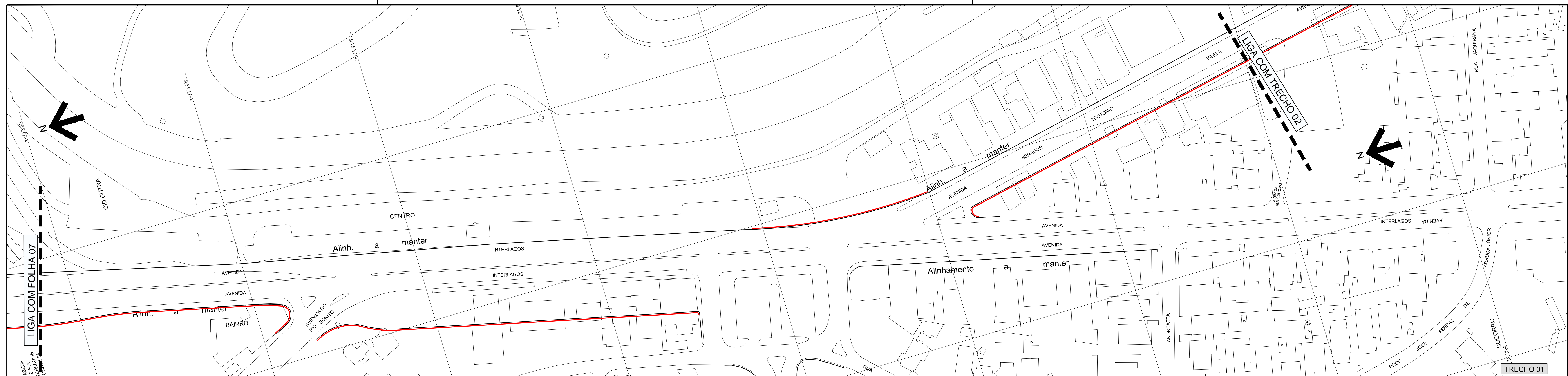

DES. ARO. JENQ. CHEFE DE SEC. TÉCNICA DIRETOR DE DIVISÃO SUPERINTENDENTE	ESC. 1:1000 DATA SETEMBRO/2013	PREFEITURA DE SÃO PAULO SECRETARIA DE INFRAESTRUTURA URBANA E OBRAS SUPERINTENDENCIA DE PROJETOS VIÁRIOS PROJ 3	Assunto: Alargamento de Vias Local: Av. Moreira Guimarães / Av. Washington Luís / Av. Interlagos / Av. Sen. Teotônio Vilela ENCAMINHADO À APROV. PELO PROCESSO N° 2013-0.196.704-8	CLAS. W-1205 N° 26.962/8
LEGENDA: — ALINHAMENTO A APROVAR - - - ALINHAMENTO A REVOGAR — ALINHAMENTO A MANTER		APROVADO PELA LEI N° DE / /		

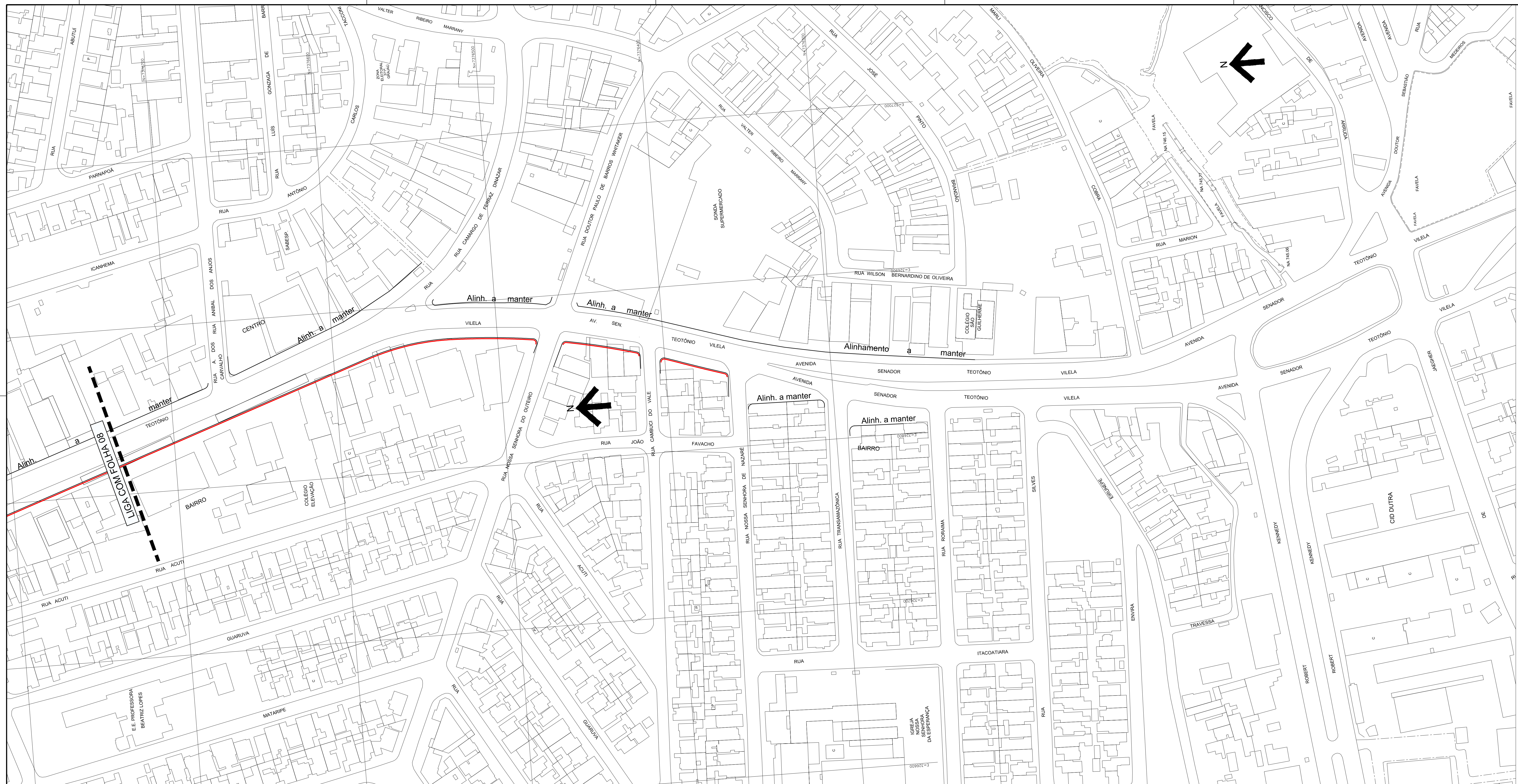

DES. ARO. ENG. CHEFE DE SEC. TÉCNICA DIRETOR DE DIVISÃO SUPERINTENDENTE LEGENDA:	ESC. 1:1000 DATA SETEMBRO/2013	 PREFEITURA DE SÃO PAULO SECRETARIA DE INFRAESTRUTURA URBANA E OBRAS SUPERINTENDÊNCIA DE PROJETOS VIÁRIOS PROJ 3	Assunto: Alargamento de Vias Local: Av. Moreira Guimarães / Av. Whashington Luís / Av. Interlagos / Av. Sen. Teotônio Vilela ENCAMINHADO À APROV. PELO PROCESSO Nº 2013-0.196-704-8	CLAS. W-1205 Nº 26.962/9
ALINHAMENTO A APROVAR ALINHAMENTO A REVOGAR ALINHAMENTO A MANTER			APROVADO PELA LEI Nº _____ DE / /	



TRECHO 02

DES.	ESC.
ARQ./ENG.	1:1000
CHEFE DE SEC. TÉCNICA	
DIRETOR DE DIVISÃO	DATA
SUPERINTENDENTE	SETEMBRO/2013
LEGENDA:	
	ALINHAMENTO A APROVAR
	ALINHAMENTO A REVOGAR
	ALINHAMENTO A MANTER

PREFEITURA DE SÃO PAULO
 SECRETARIA DE INFRAESTRUTURA URBANA E OBRAS
 SUPERINTENDENCIA DE PROJETOS VIÁRIOS
 PROJ 3

Assunto: Alargamento de Via
 Local: Estrada do Alvarenga

ENCAMINHADO À APROV. PELO PROCESSO Nº 2013-0.196-704-8

APROVADO PELA LEI Nº _____ **DE** / /

CLAS. A-285
 Nº 26.970/1

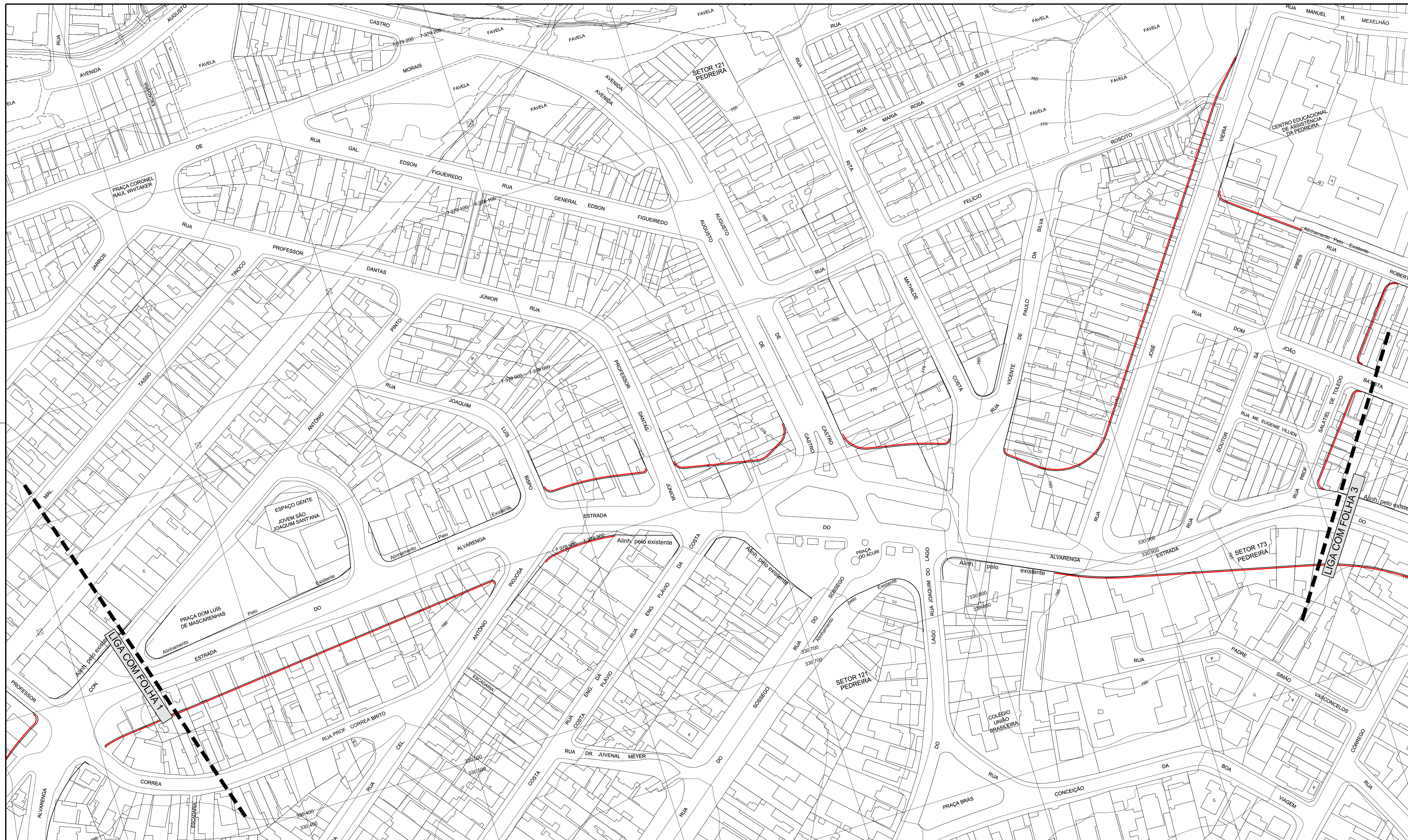

DES. ARQ./ENG.
 CHEFE DE SEC. TÉCNICA
 DIRETOR DE DIVISÃO
 SUPERINTENDENTE
 LEGENDA:

ESC. 1:1000
 DATA SETEMBRO/2013



SECRETARIA DE INFRAESTRUTURA URBANA E OBRAS
 SUPERINTENDENCIA DE PROJETOS VIÁRIOS
 PROJ 3

Assunto: Alargamento de Via
 Local: Estrada de Alvarenga
 CLAS. A-285
 N° 26.970/2

ENCAMINHADO À APROV. PELO PROCESSO N° 2013-0.196-704-8
 APROVADO PELA LEI N° DE / /



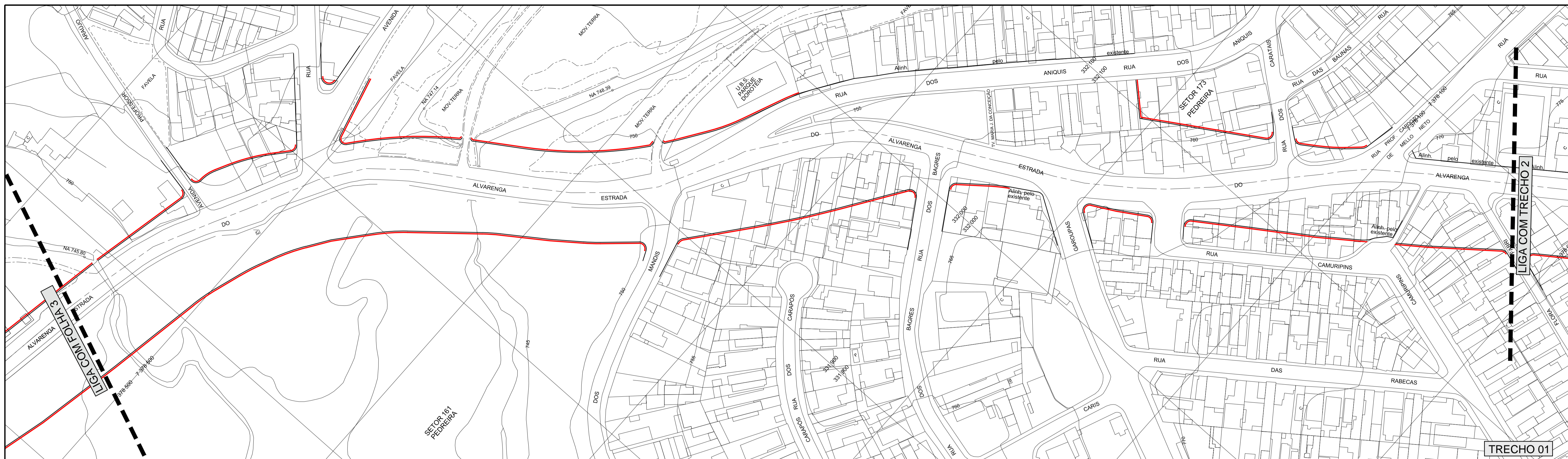

- ALINHAMENTO A APROVAR
- - - ALINHAMENTO A REVOGAR
- ALINHAMENTO A MANTER

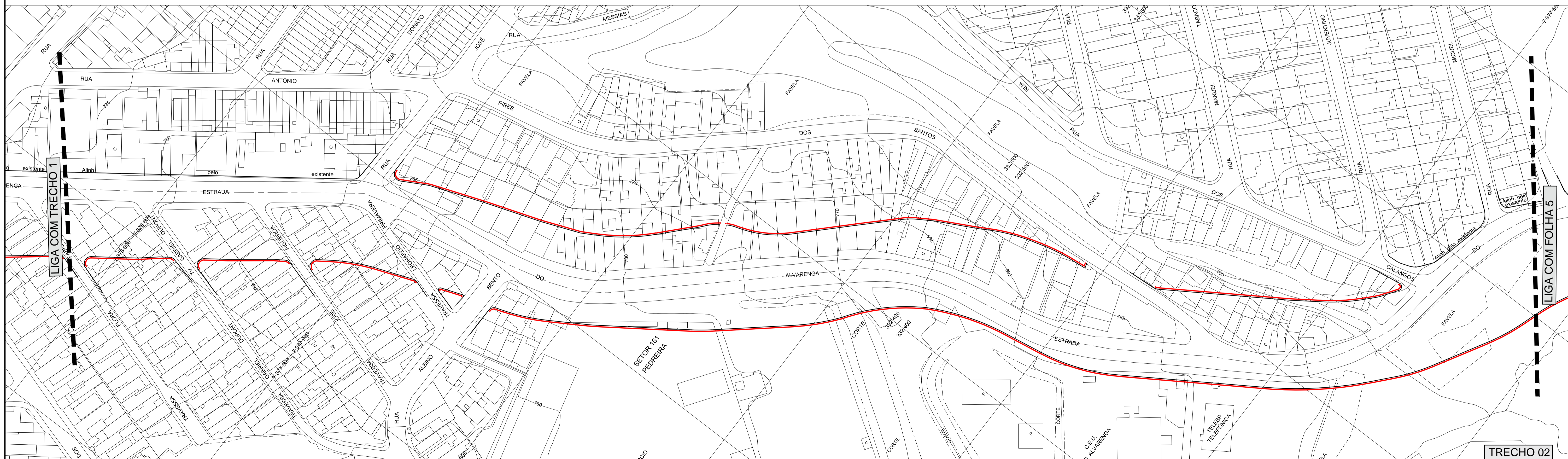

TRECHO 01



TRECHO 02

DES. ARQ./ENG. CHEFE DE SEC. TÉCNICA DIRETOR DE DIVISÃO SUPERINTENDENTE	ESC. 1:1000	 PREFEITURA DE SÃO PAULO SECRETARIA DE INFRAESTRUTURA URBANA E OBRAS SUPERINTENDENCIA DE PROJETOS VIÁRIOS PROJ 3	CLAS. A-285
LEGENDA:  ALINHAMENTO A APROVAR  ALINHAMENTO A REVOGAR  ALINHAMENTO A MANTER	DATA SETEMBRO/2013		Assunto: Alargamento de Via Local: Estrada de Alvarenga
ENCAMINHADO À APROV. PELO PROCESSO Nº 2013-0.196-704-8		APROVADO PELA LEI Nº DE / /	



TRECHO 01

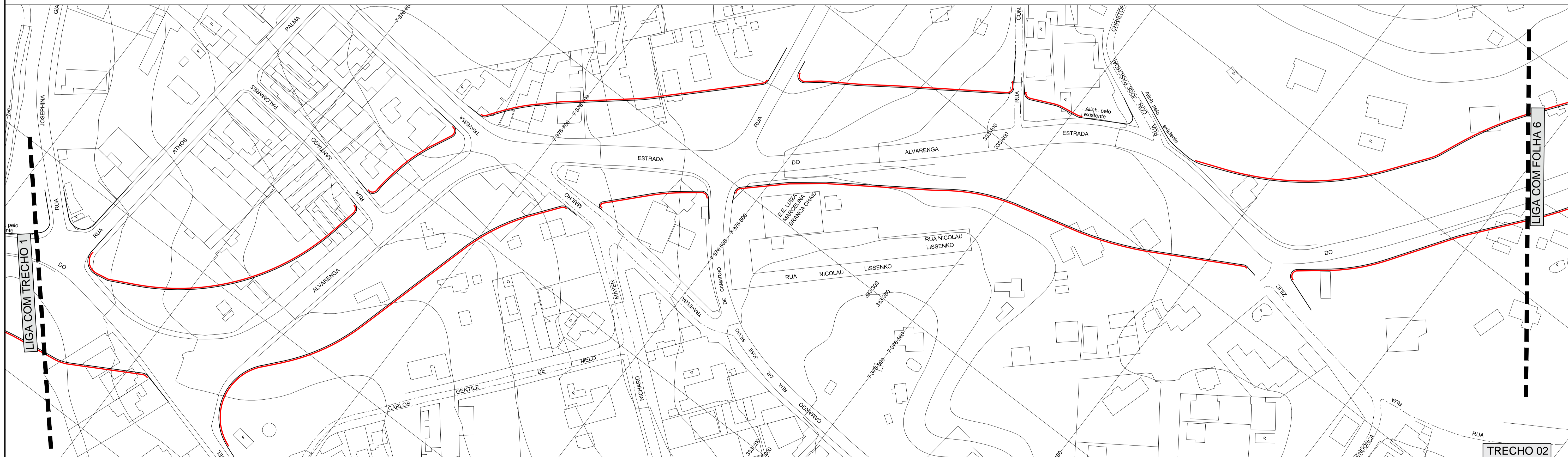

TRECHO 02

DES. ARQ./ENG. CHEFE DE SEC. TÉCNICA DIRETOR DE DIVISÃO SUPERINTENDENTE	ESC. 1:1000	 PREFEITURA DE SÃO PAULO SECRETARIA DE INFRAESTRUTURA URBANA E OBRAS SUPERINTENDENCIA DE PROJETOS VIÁRIOS PROJ 3	CLAS. A-285
LEGENDA:  ALINHAMENTO A APROVAR  ALINHAMENTO A REVOGAR  ALINHAMENTO A MANTER	DATA SETEMBRO/2013		Assunto: Alargamento de Via Local: Estrada do Alvarenga
		ENCAMINHADO À APROV. PELO PROCESSO Nº 2013-0.196-704-8	
		APROVADO PELA LEI Nº DE / /	

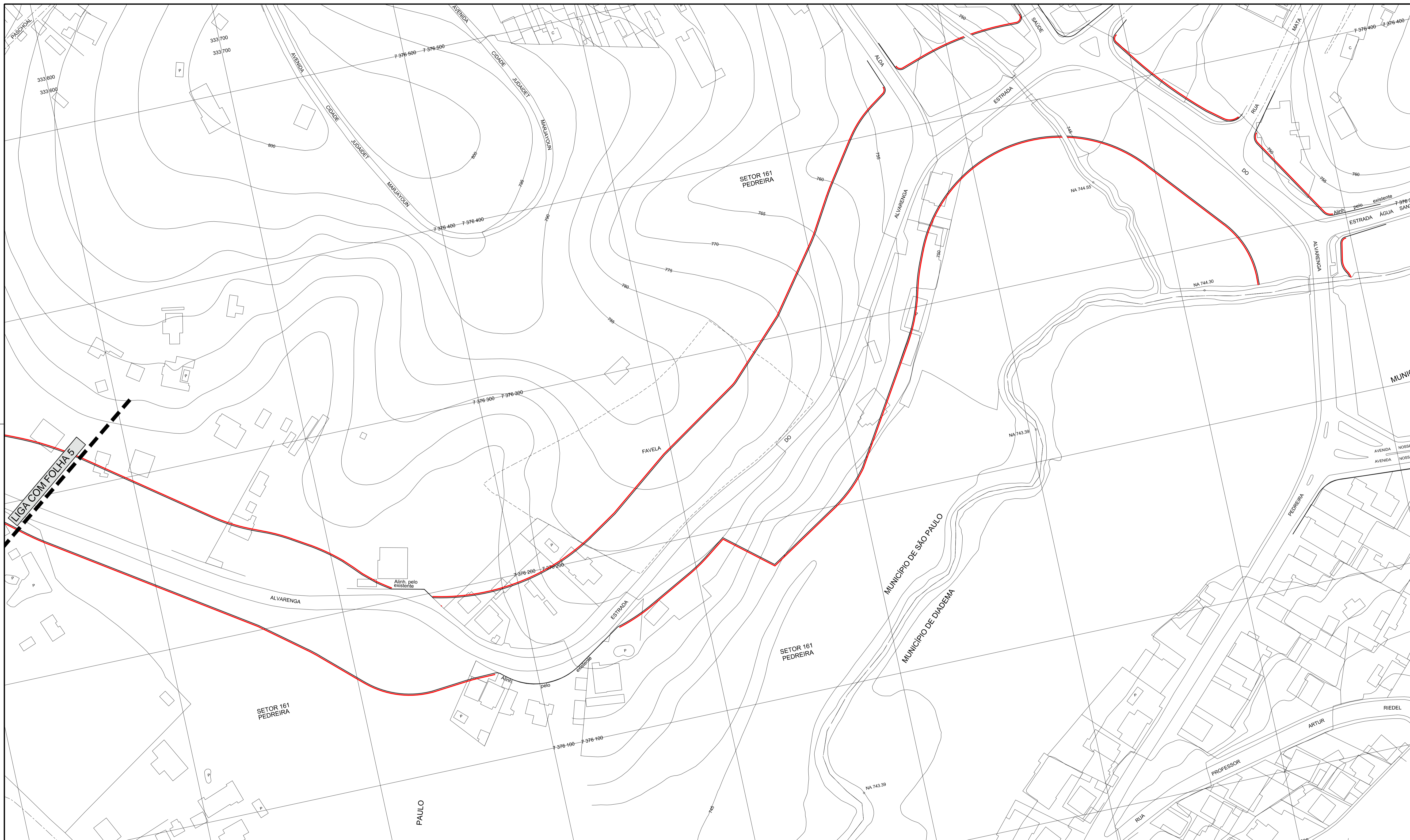

LIGA COM FOLHA 5

DES. ARQ./ENG. CHEFE DE SEC. TÉCNICA DIRETOR DE DIVISÃO SUPERINTENDENTE	ESC. 1:1000 DATA SETEMBRO/2013
LEGENDA: ALINHAMENTO A APROVAR ALINHAMENTO A REVOGAR ALINHAMENTO A MANTER	

PREFEITURA DE SÃO PAULO
 SECRETARIA DE INFRAESTRUTURA URBANA E OBRAS
 SUPERINTENDENCIA DE PROJETOS VIARIOS
 PROJ 3

Assunto: Alargamento de Via
 Local: Estrada do Alvarenga

ENCAMINHADO À APROV. PELO PROCESSO N° 2013-0.196-704-8

APROVADO PELA LEI N° DE / /

CLAS. A-285
 N° 26.970/6

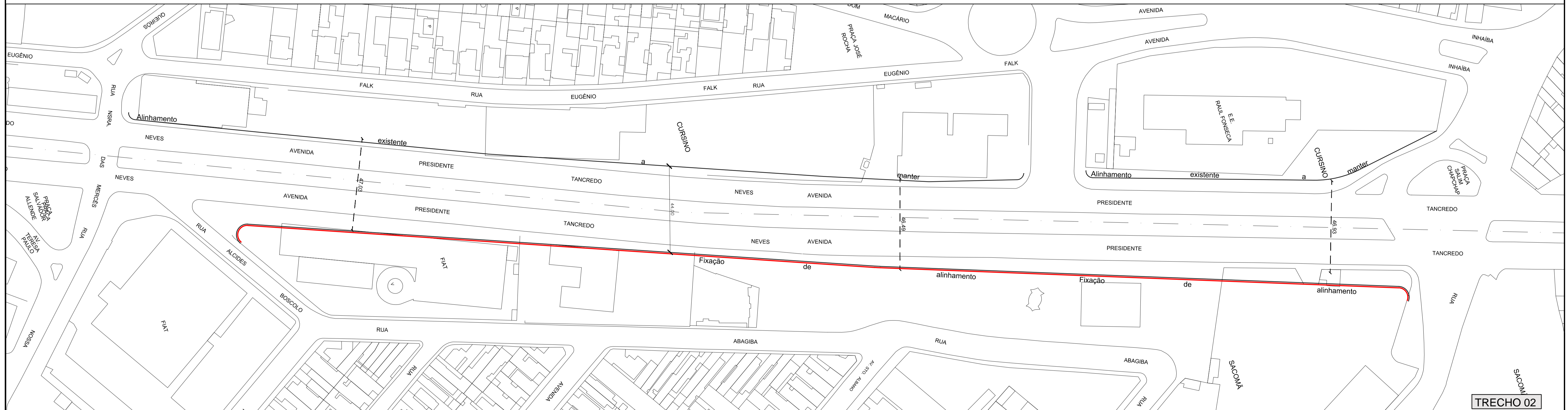
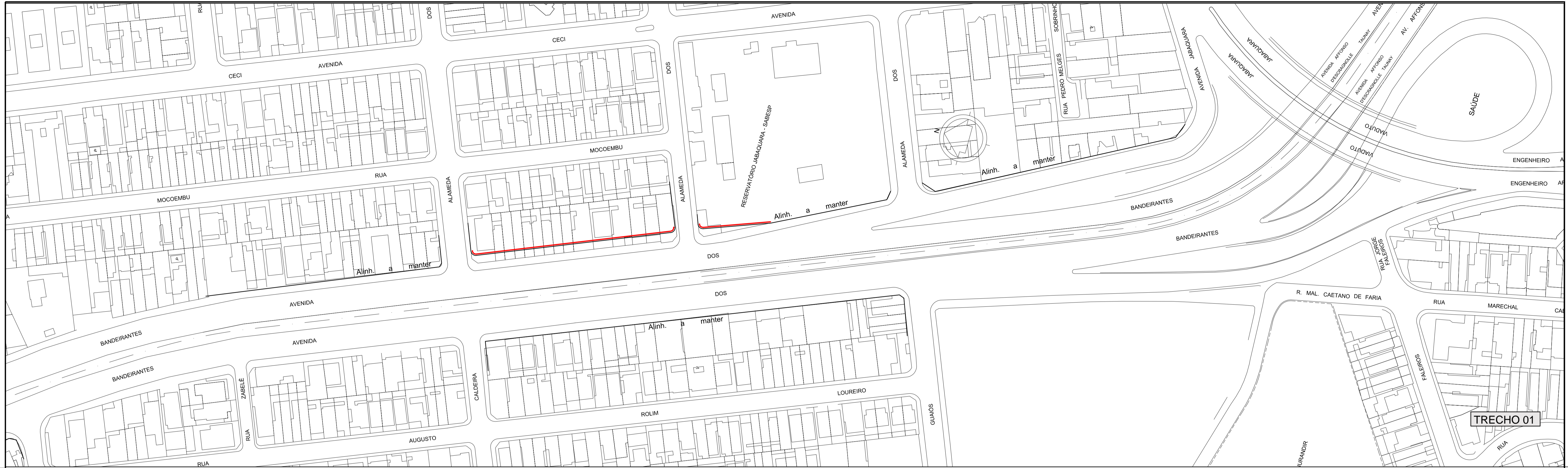

DES. ARQ./ENG. CHEFE DE SEC. TÉCNICA DIRETOR DE DIVISÃO SUPERINTENDENTE LEGENDA:	ESC. 1:1000 DATA AGOSTO/2013
<ul style="list-style-type: none"> — ALINHAMENTO A APROVAR - - - ALINHAMENTO A REVOGAR — ALINHAMENTO A MANTER 	

PREFEITURA DE SÃO PAULO SECRETARIA DE INFRAESTRUTURA URBANA E OBRAS SUPERINTENDENCIA DE PROJETOS VIÁRIOS PROJ 3	Assunto: Alargamento de Via	CLAS. B-258
	Local: Av. dos Bandeirantes e Av. Presidente Tancredo Neves	Nº 26.968/3
ENCAMINHADO À APROV. PELO PROCESSO Nº 2013-0.196.704 -8		DE / /
APROVADO PELA LEI Nº		

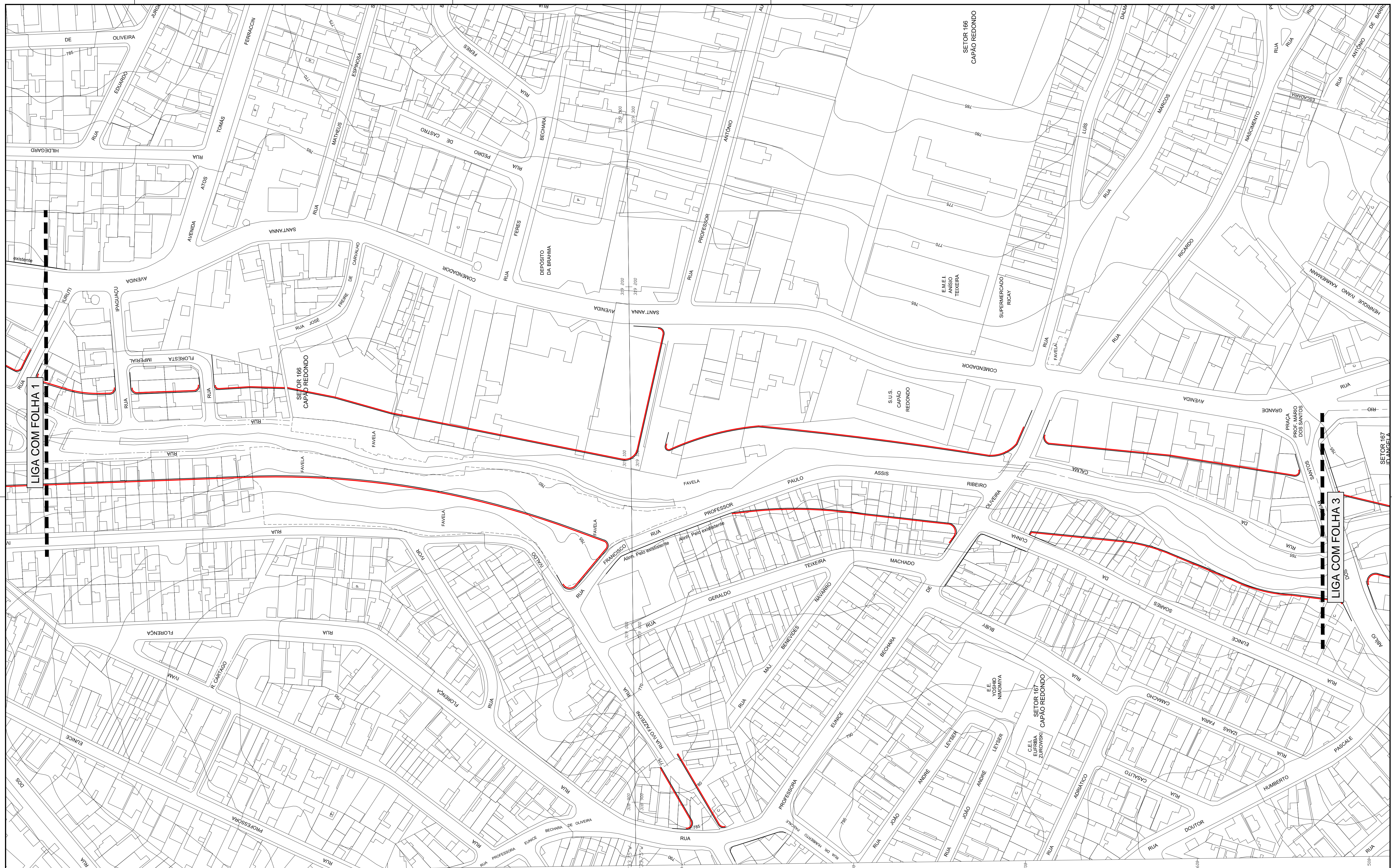

LIGA COM FOLHA 1

LIGA COM FOLHA 3

ASSUNTO: ARQ.ENGº CHEFE DE SEC. TÉCNICA DIRETOR DE DIVISÃO SUPERINTENDENTE LEGENDA	ESC. 1:1000 DATA AGOSTO/2013	 PREFEITURA DE SÃO PAULO SECRETARIA DE INFRAESTRUTURA URBANA E OBRAS SUPERINTENDENCIA DE PROJETOS VIÁRIOS PROJ 3	CLAS. C-519 Nº 26.958/2
LEGENDA ——— ALINHAMENTO A APROVAR ——— ALINHAMENTO A MANTER - - - - ALINHAMENTO A REVOGAR		ASSUNTO: Abertura de Via LOCAL: Av. Carlos Caldeira Filho ENCAMINHADO À APROV. PELO PROCESSO Nº 2013-0.196.704-8 APROVADO PELA LEI Nº	

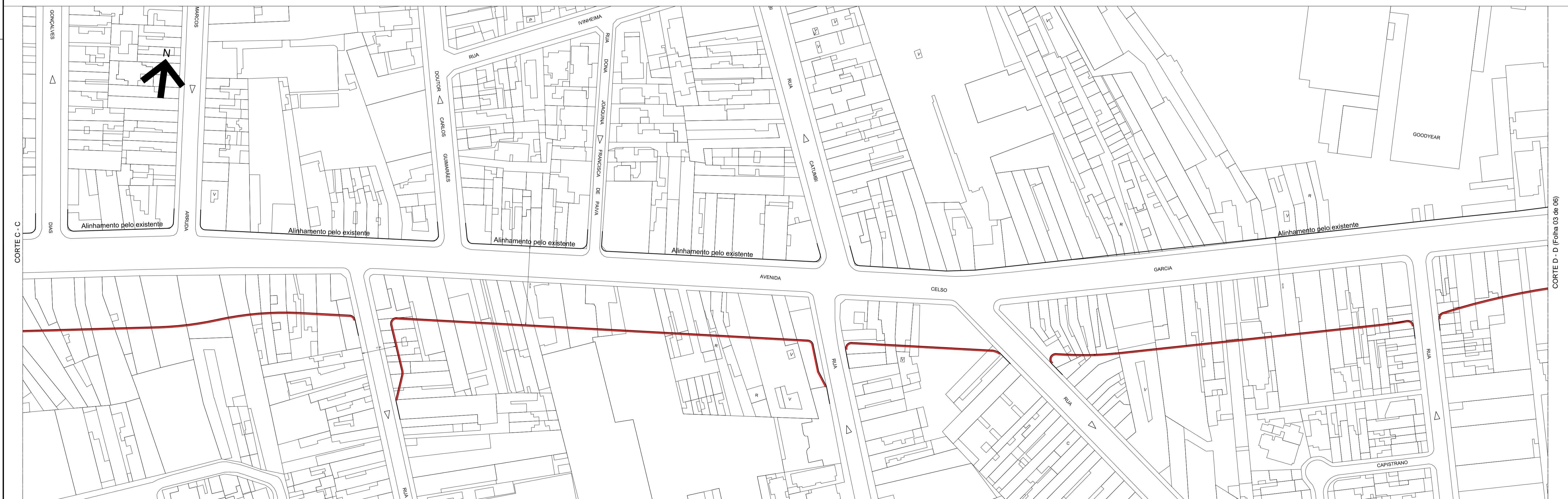
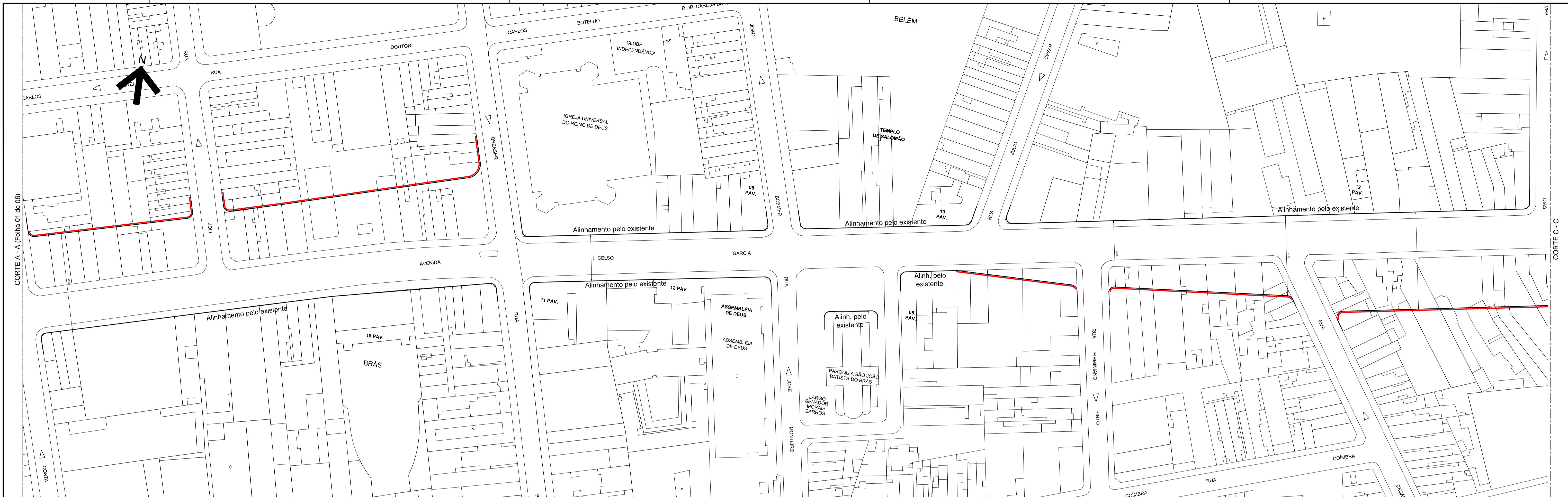

ASSUNTO: ARQ./ENG. CHEFE DE SEC. TÉCNICA DIRETOR DE DIVISÃO SUPERINTENDENTE LEGENDA	ESC. 1:1000 DATA AGOSTO/2013	PREFEITURA DE SÃO PAULO SECRETARIA DE INFRAESTRUTURA URBANA E OBRAS SUPERINTENDENCIA DE PROJETOS VIÁRIOS PROJ 3	CLAS. C - 521 N° 26952 /2
LEGENDA — ALINHAMENTO A APROVAR — ALINHAMENTO A MANTER - - - ALINHAMENTO A REVOGAR		ASSUNTO: ALARGAMENTO DE VIAS LOCAL: AV. RANGEL PESTANA / AV. CELSO GARCIA / R. PE. BENEDITO DE CAMARGO ENCAMINHADO À APROV. PELO PROCESSO N° 2013-0.196.704-8 APROVADO PELA LEI N°	



CORTE D - D (Folha 02 de 06)

CORTE E - E

CORTE F - F

CORTE G - G (Folha 04 de 06)

ASSUNTO: ARQ./ENG. CHEFE DE SEC. TÉCNICA DIRETOR DE DIVISÃO SUPERINTENDENTE LEGENDA	ESC. 1:1000 DATA AGOSTO/2013	 PREFEITURA DE SÃO PAULO SECRETARIA DE INFRAESTRUTURA URBANA E OBRAS SUPERINTENDENCIA DE PROJETOS VIÁRIOS PROJ 3	CLAS. C - 521 N° 26952 / 3
LEGENDA — ALINHAMENTO A APROVAR — ALINHAMENTO A MANTER - - - ALINHAMENTO A REVOGAR		ASSUNTO: ALARGAMENTO DE VIAS LOCAL: AV. RANGEL PESTANA / AV. CELSO GARCIA / R. PE. BENEDITO DE CAMARGO ENCAMINHADO À APROV. PELO PROCESSO N° 2013-0.196.704-8 APROVADO PELA LEI N°	

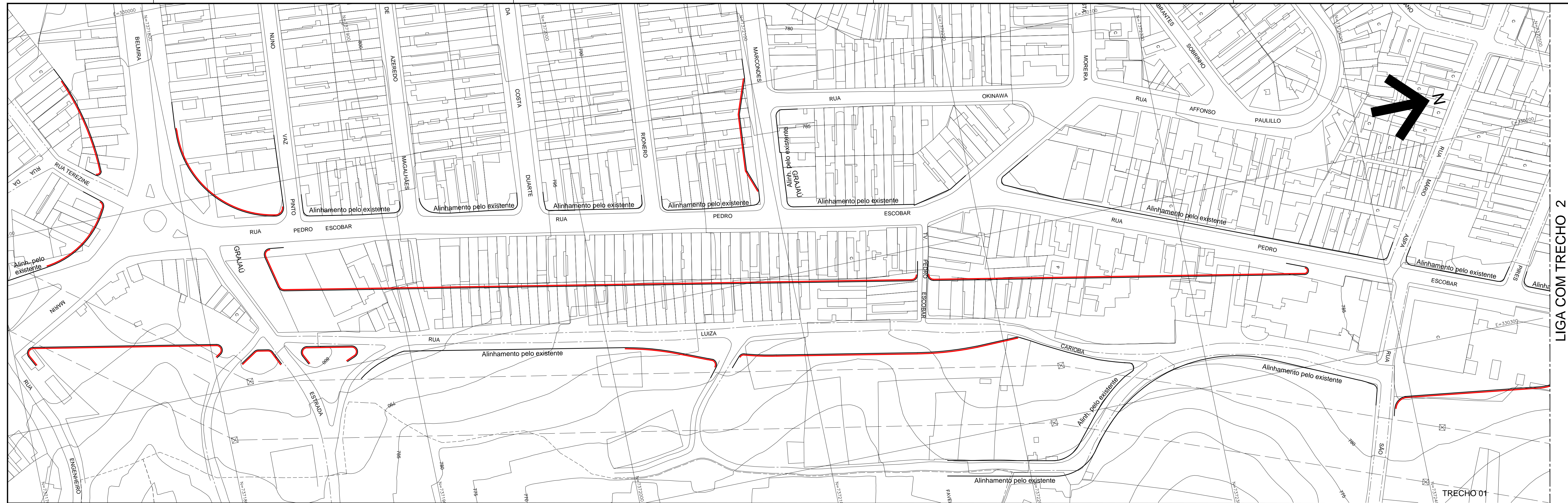

ASSUNTO:
ARQ.ENG.
CHEFE DE SEC. TÉCNICA
DIRETOR DE DIVISÃO
SUPERINTENDENTE
LEGENDA:

— ALINHAMENTO A APROVAR
— ALINHAMENTO A MANTER
- - - ALINHAMENTO A REVOGAR

ESC.
1:1000
DATA
OUTUBRO/2013

PREFEITURA DE SÃO PAULO
SECRETARIA DE INFRAESTRUTURA URBANA E OBRAS
SUPERINTENDÊNCIA DE PROJETOS VIÁRIOS
ASSUNTO: ALARGAMENTO DE VIAS
LOCAL: R LUIZA / R PEDRO ESCOBAR / AV GAIVOTAS / AV LOURENÇO CABRERA
AV MATHIAS BECK
ENCAMINHADO À APROV. PELO PROCESSO Nº 2013-0.196.704-8
APROVADO PELA LEI Nº

CLAS.
G - 550
Nº
26.966 / 1

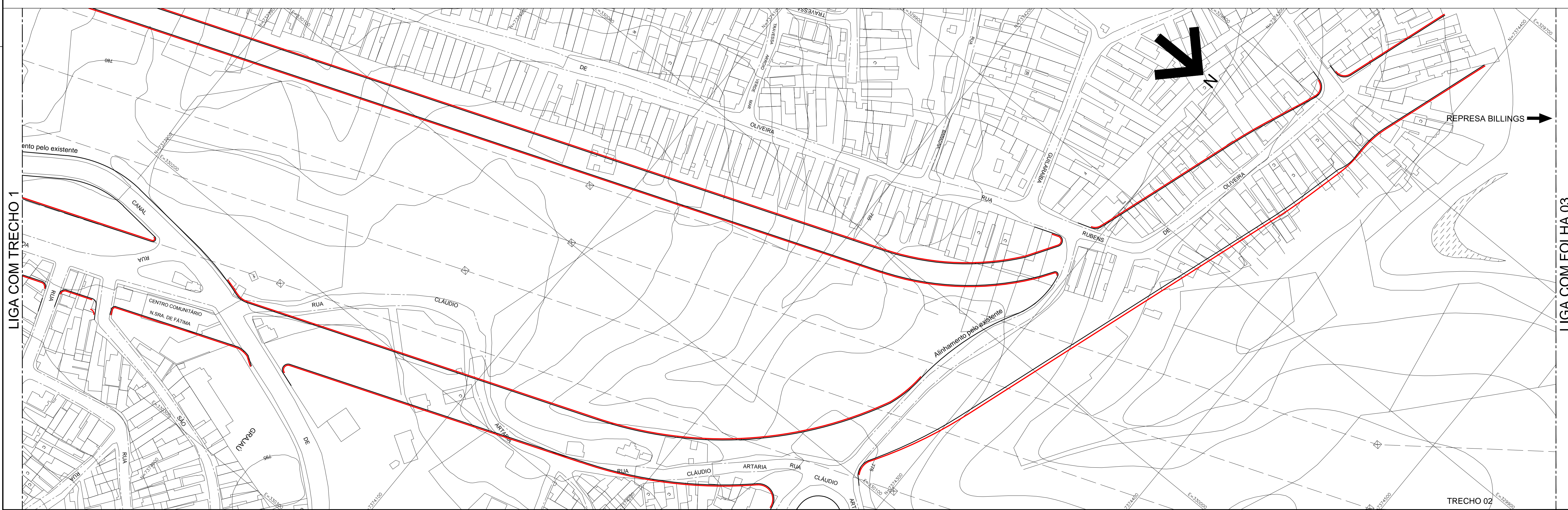

ASSUNTO: ARQ./ENG. CHEFE DE SEC. TÉCNICA DIRETOR DE DIVISÃO SUPERINTENDENTE	ESC. 1:1000	 PREFEITURA DE SÃO PAULO SECRETARIA DE INFRAESTRUTURA URBANA E OBRAS SUPERINTENDÊNCIA DE PROJETOS VIÁRIOS PROJ 3	CLAS. G - 550
LEGENDA: — ALINHAMENTO A APROVAR - - - ALINHAMENTO A MANTER - - - ALINHAMENTO A REVOGAR	DATA OUTUBRO/2013		ASSUNTO: ALARGAMENTO DE VIAS LOCAL: R LUIZA / R PEDRO ESCOBAR / AV GAIVOTAS / AV LOURENÇO CABRERA / AV MATHIAS BECK ENCAMINHADO À APROV. PELO PROCESSO Nº 2013-0.196.704-8 APROVADO PELA LEI Nº

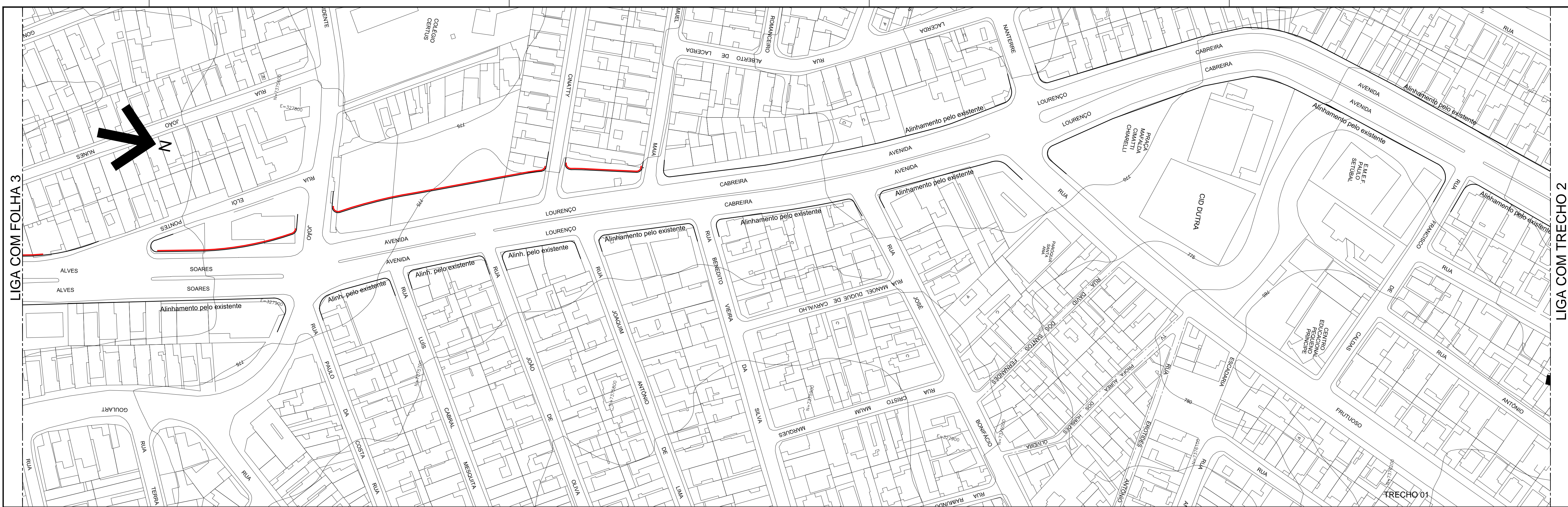

ASSUNTO: ARQ.º/ENG.º CHEFE DE SEC. TÉCNICA DIRETOR DE DIVISÃO SUPERINTENDENTE	ESC. 1:1000	PREFEITURA DE SÃO PAULO SECRETARIA DE INFRAESTRUTURA URBANA E OBRAS SUPERINTENDÊNCIA DE PROJETOS VIÁRIOS PROJ 3	CLAS. G - 550
LEGENDA: ALINHAMENTO A APROVAR ALINHAMENTO A MANTER ALINHAMENTO A REVOGAR	DATA OUTUBRO/2013		ASSUNTO: ALARGAMENTO DE VIAS LOCAL: R LUIZA / R PEDRO ESCOBAR / AV GAIVOTAS / AV LOURENÇO CABREIRA / AV MATHIAS BECK
ENCAMINHADO À APROV. PELO PROCESSO Nº 2013-0.196.704-8		APROVADO PELA LEI Nº	

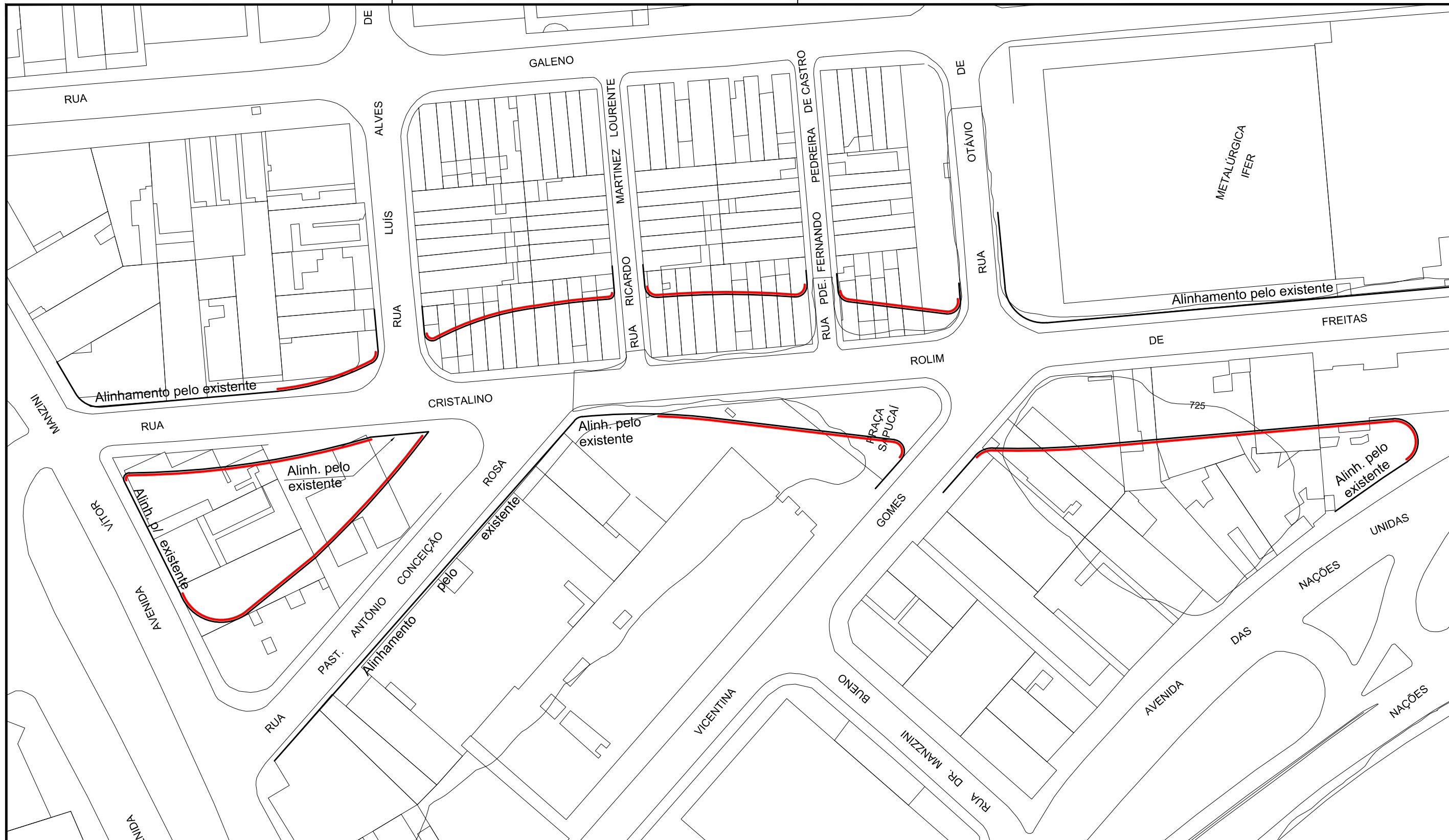

ASSUNTO:
 ARQ./ENGº.
 CHEFE DE SEC. TÉCNICA
 DIRETOR DE DIVISÃO
 SUPERINTENDENTE

ESC.
 1:1000
 DATA
 SETEMBRO/2013



SECRETARIA DE INFRAESTRUTURA URBANA E OBRAS
 SUPERINTENDENCIA DE PROJETOS VIÁRIOS
 PROJ 3

ASSUNTO: ALARGAMENTO DE VIAS
 LOCAL: R. CRISTALINO ROLIM DE FREITAS

CLAS.
 C - 519
 Nº
 26.969 / 1

LEGENDA

- ALINHAMENTO A APROVAR
- ALINHAMENTO A MANTER
- - - ALINHAMENTO A REVOGAR

ENCAMINHADO À APROV. PELO PROCESSO Nº 2013-0.196.704-8

APROVADO PELA LEI Nº



LINHA: TERMINAIS E SISTEMA VIÁRIOS REGIÃO LESTE 2
 TRECHO: 03 - SISTEMA PERIMETRAL ITAIM PAULISTA - SÃO MATEUS

ASSUNTO: ARQ./ENGR.
 CHEFE DE SEC. TÉCNICA
 DIRETOR DE DIVISÃO
 SUPERINTENDENTE
 LEGENDA:

- ALINHAMENTO A ARROVAR
- ALINHAMENTO A MANTER

ESC. 1:1000
 DATA AGOSTO/2013



SECRETARIA DE INFRAESTRUTURA URBANA E OBRAS
 SUPERINTENDÊNCIA DE PROJETOS VIÁRIOS
 PROJ 3

ASSUNTO: ALARGAMENTO DE VIA
 LOCAL: ESTRADA DOM JOÃO NERY E ESTRADA DO LAGEADO VELHO

CLAS. D -307
 N° 26.964/4

ENCAMINHADO À APROV. PELO PROCESSO N° 2013-0.196.704-8
 APROVADO PELA LEI N°

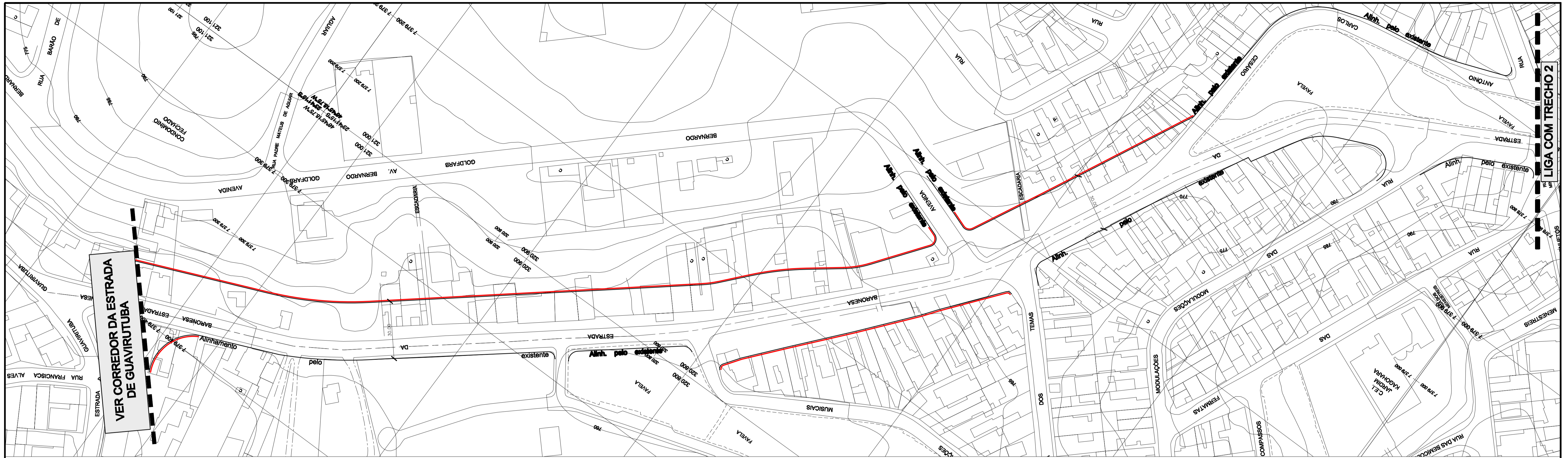

DES. ARQ/ENG. CHIEFE DE SEC. TÉCNICA DIRETOR DE DIVISÃO SUPERINTENDENTE	ESC. 1:1000 DATA AGOSTO/2013	PREFEITURA DE SÃO PAULO SECRETARIA DE INFRAESTRUTURA URBANA E OBRAS SUPERINTENDENCIA DE PROJETOS VIÁRIOS	CLAS. B-102 Nº 26.959/1
LEGENDA:  ALINHAMENTO A APROVAR  ALINHAMENTO A REVOGAR  ALINHAMENTO A MANter		Assunto: Alargamento de Via Local: Estrada de Baronesa	ENCAMINHADO À APROV. PELO PROCESSO Nº 2013-0.196.704-8
APROVADO PELA LEI Nº			DE / /

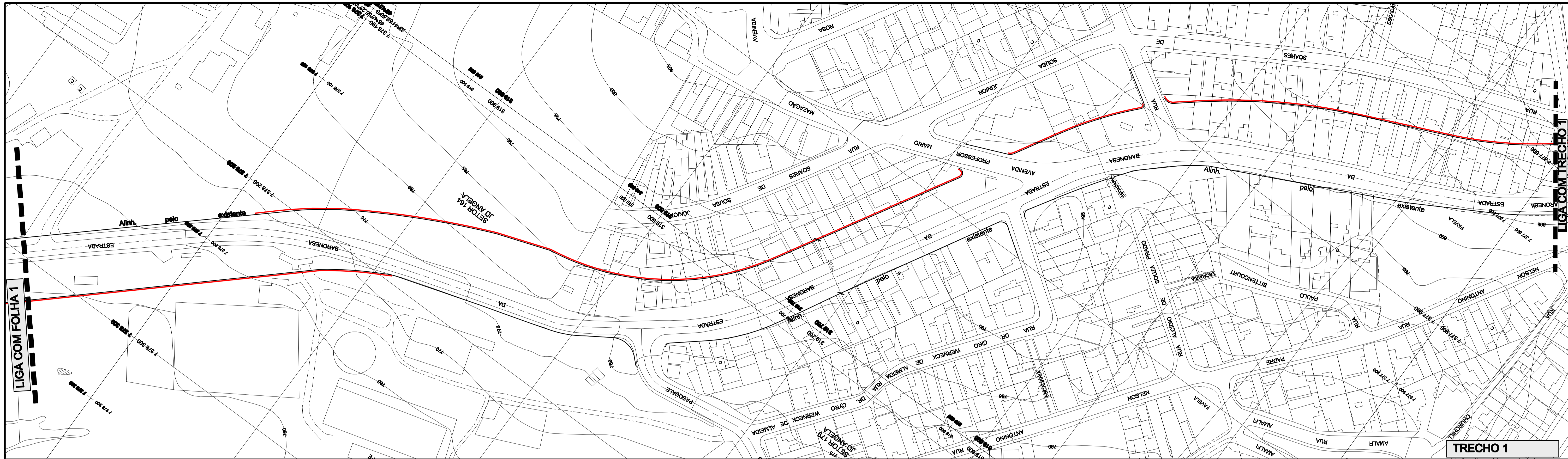

TRECHO 1

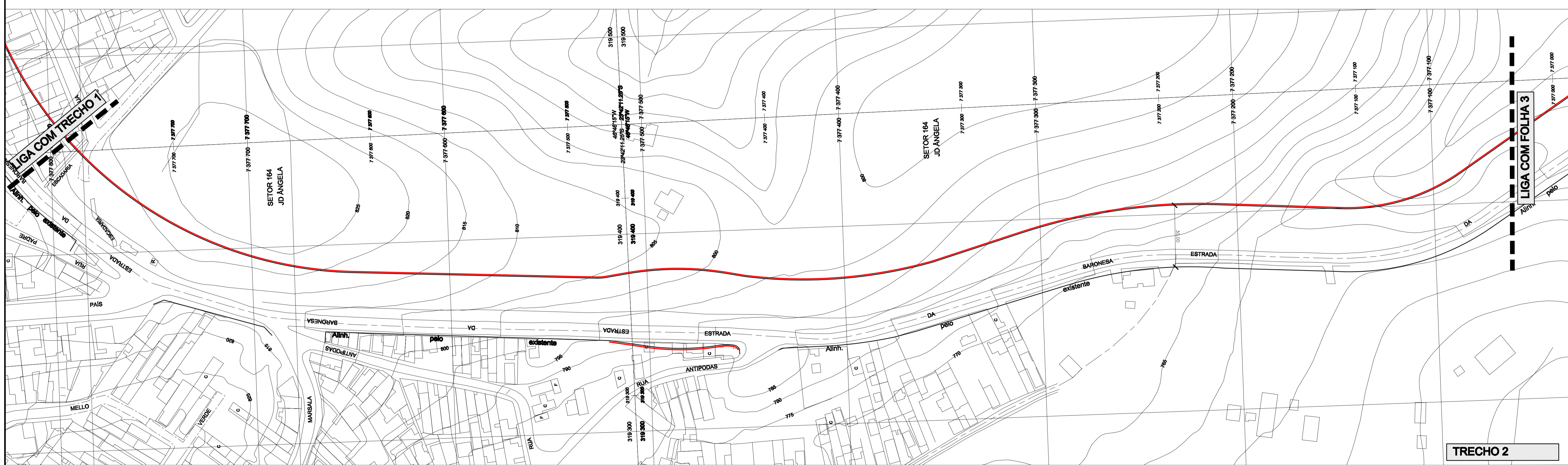

TRECHO 2

DES. ARQ. ENG. CHIEFE DE SEC. TÉCNICA DIRETOR DE DIVISÃO SUPERINTENDENTE	ESC. 1:1000	<p>PREFEITURA DE SÃO PAULO SECRETARIA DE INFRAESTRUTURA URBANA E OBRAS SUPERINTENDENCIA DE PROJETOS VIÁRIOS</p>	CLAS. B-102
LEGENDA: ALINHAMENTO A APROVAR ALINHAMENTO A REVOGAR ALINHAMENTO A MANTER	DATA AGOSTO/2013		Assunto: Alargamento de Via Local: Estrada da Baronesa
		ENCAMINHADO À APROV. PELO PROCESSO Nº 2013-0.196.704-8	
		APROVADO PELA LEI Nº DE / /	

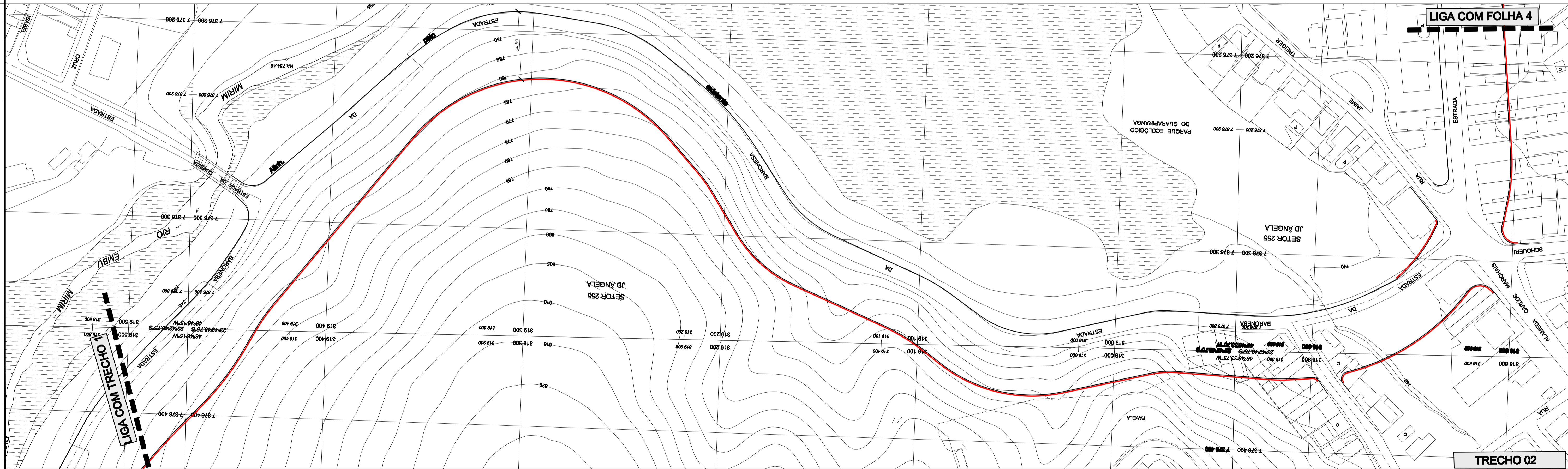
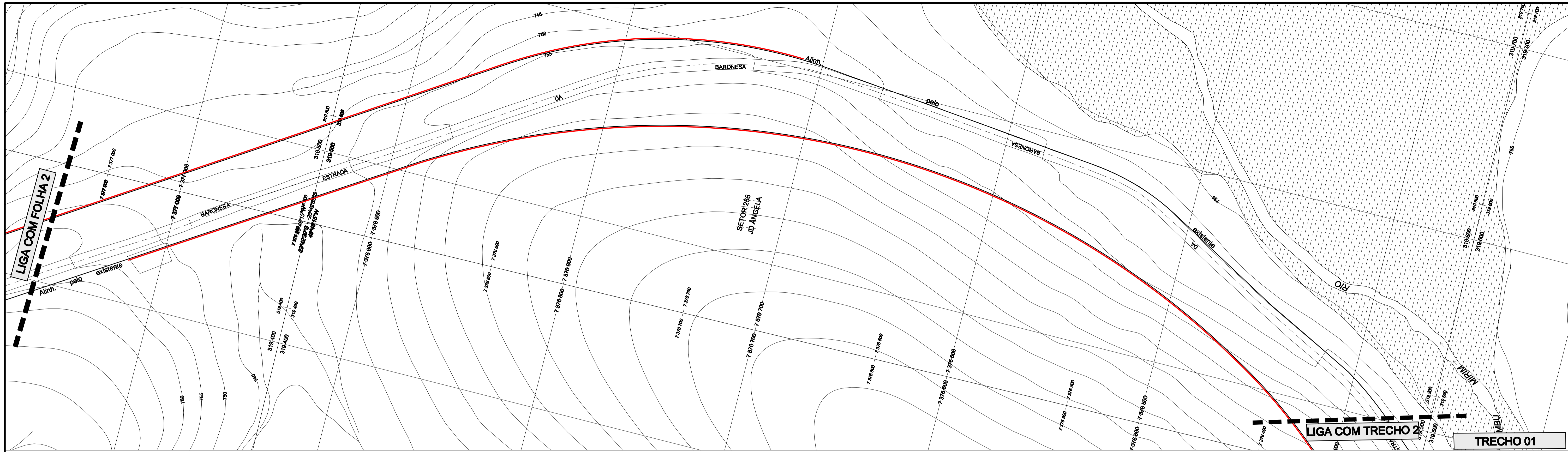

DES. ARQ./ENG. CHIEFE DE SEC. TÉCNICA DIRETOR DE DIVISÃO SUPERINTENDENTE	ESC. 1:1000	PREFEITURA DE SÃO PAULO SECRETARIA DE INFRAESTRUTURA URBANA E OBRAS SUPERINTENDENCIA DE PROJETOS VIÁRIOS PROJ 3	CLAS. B-102
LEGENDA: — ALINHAMENTO A APROVAR - - - ALINHAMENTO A REVOGAR — ALINHAMENTO A MANTER	DATA AGOSTO/2013		Assunto: Alargamento de Via Local: Estrada da Baronesa
ENCAMINHADO À APROV. PELO PROCESSO Nº 2013-0.196.704-8		APROVADO PELA LEI Nº DE / /	

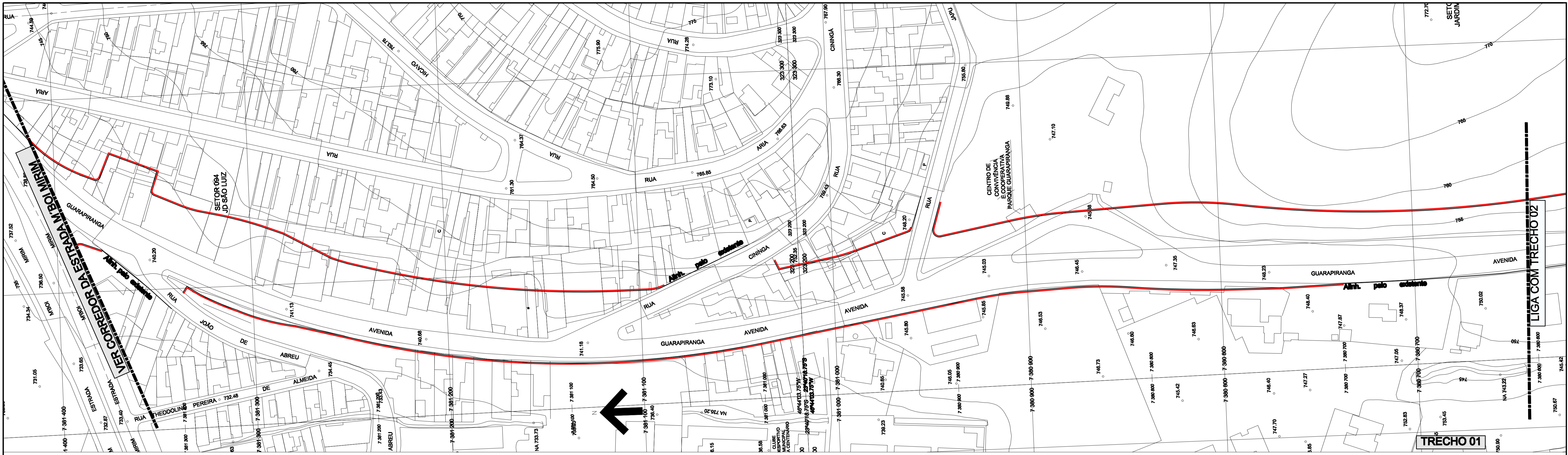

ARTICULAÇÃO DAS FOLHAS

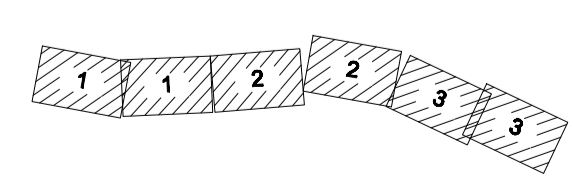

DES. ARQ./ENG.
CHEFE DE SEC. TÉCNICA
DIRETOR DE DIVISÃO
SUPERINTENDENTE

LEGENDA:

- ALINHAMENTO A APROVAR
- - - ALINHAMENTO A REVOGAR
- ALINHAMENTO A MANTER

ESC. 1:1000
DATA AGOSTO/2013

PREFEITURA DE SÃO PAULO
SECRETARIA DE INFRAESTRUTURA URBANA E OBRAS
SUPERINTENDÊNCIA DE PROJETOS VIÁRIOS
PROJ 3

Assunto: Alargamento de via
Local: Estrada do Guarapiranga
Trecho: Desde a Estrada M'Boi Mirim e a Estrada da Riviera
ENCAMINHADO À APROV. PELO PROCESSO N° 2013-0.196.704-8

CLAS. G-547
N° 26.957/1
APROVADO PELA LEI N° DE / /

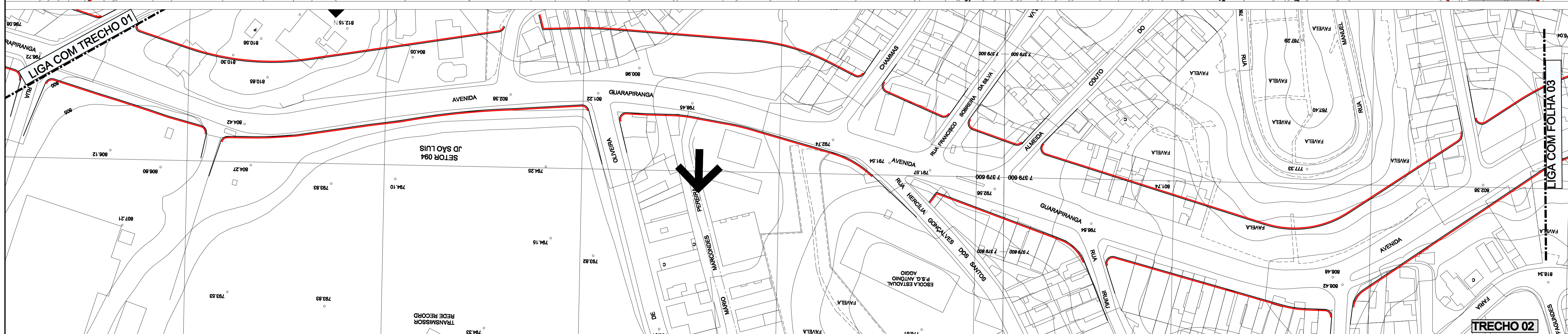
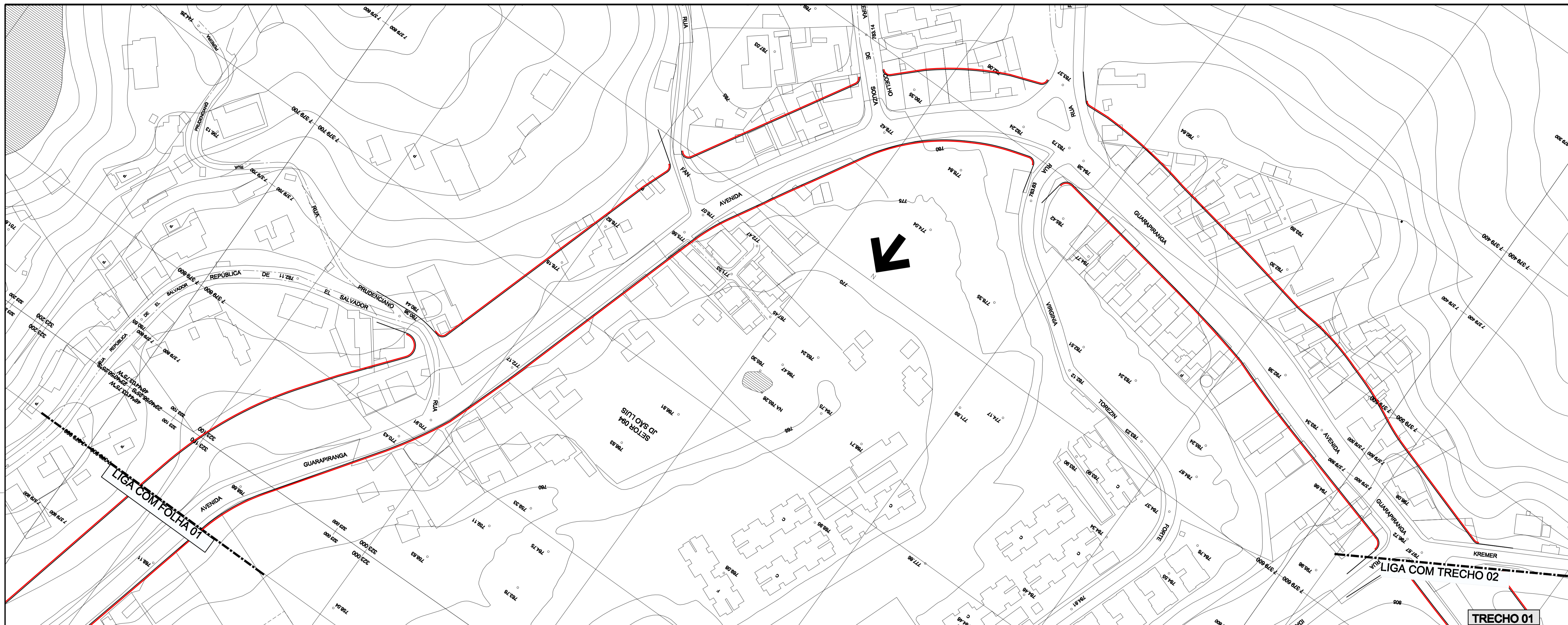

ARTICULAÇÃO DAS FOLHAS

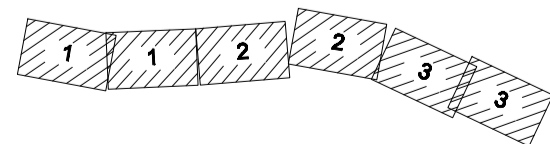

DES.
ARQ./ENG.
CHEFE DE SEC. TÉCNICA
DIRETOR DE DIVISÃO
SUPERINTENDENTE
LEGENDA:

- ALINHAMENTO A APROVAR
- - - ALINHAMENTO A REVOGAR
- ALINHAMENTO A MANTER

ESC.
1:1000
DATA
AGOSTO/2013

PREFEITURA DE SÃO PAULO

SECRETARIA DE INFRAESTRUTURA URBANA E OBRAS
SUPERINTENDÊNCIA DE PROJETOS VIÁRIOS
PROJ. 3

Assunto: Alargamento de via
Local: Estrada do Guarapiranga
Trecho: Desde a Estrada M'Boi Mirim e a Estrada da Riviera
ENCAMINHADO À APROV. PELO PROCESSO N° 2013-0.196.704-8

CLAS. G-547
N° 26.957/2

APROVADO PELA LEI N° DE / /

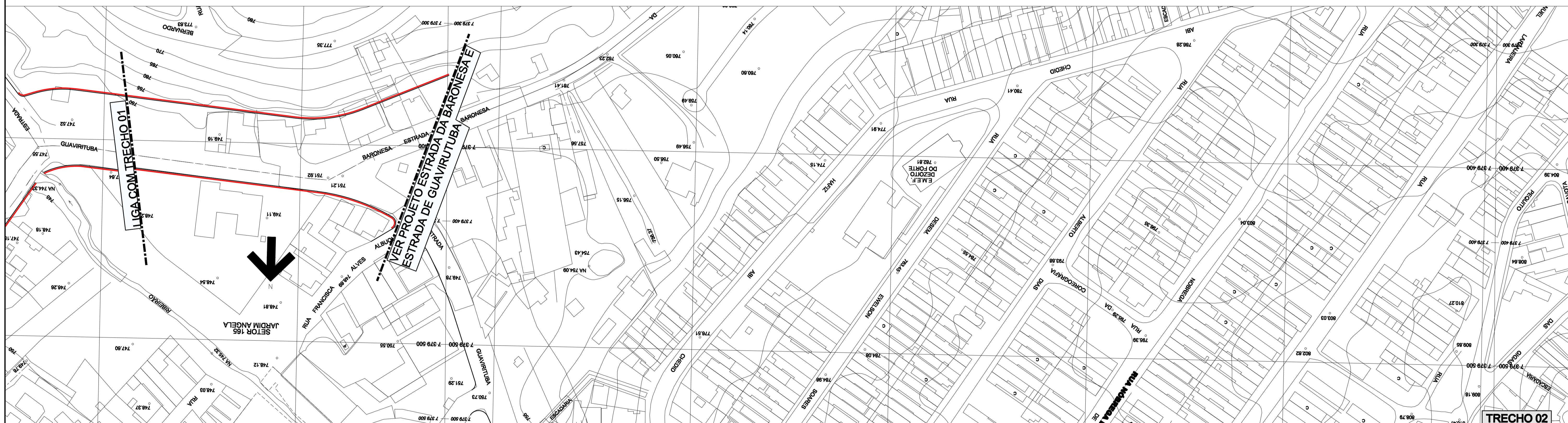
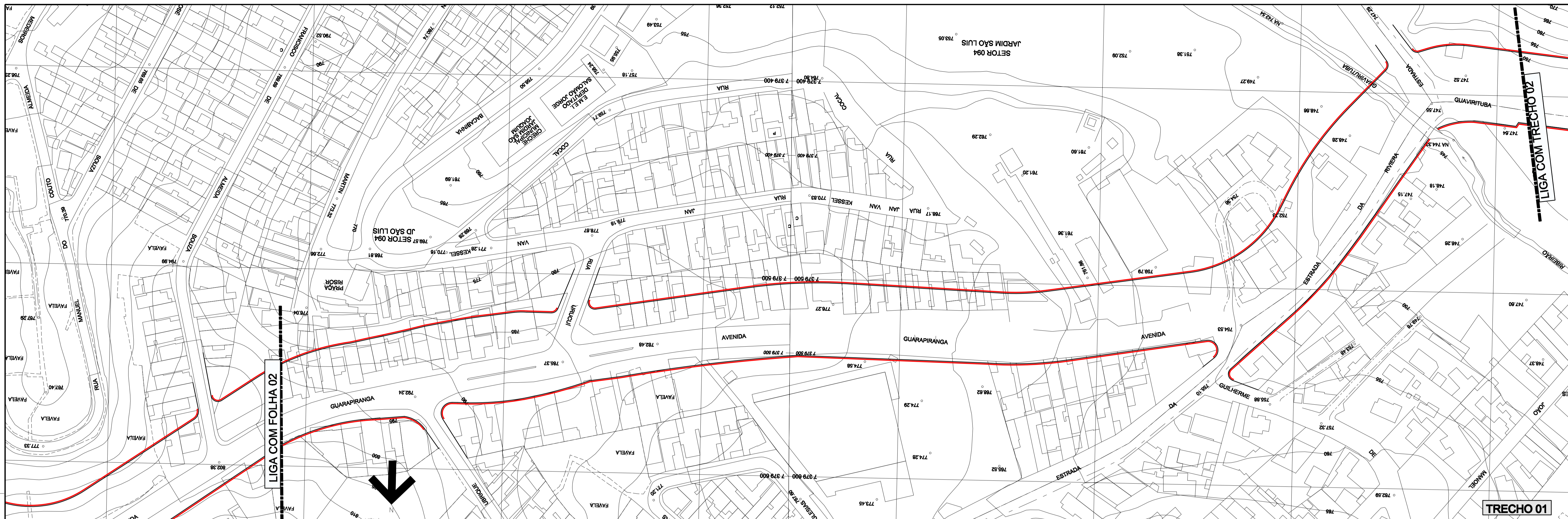

ARTICULAÇÃO DAS FOLHAS

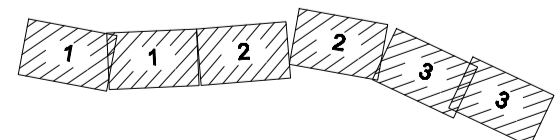

DES.
ARQ./ENG.
CHEFE DE SEC. TÉCNICA
DIRETOR DE DIVISÃO
SUPERINTENDENTE

ESC. 1:1000
DATA AGOSTO/2013



SECRETARIA DE INFRAESTRUTURA URBANA E OBRAS
SUPERINTENDÊNCIA DE PROJETOS VIÁRIOS
PROJ. 3

Assunto: Alargamento de via
Local: Estrada de Guarapiranga
Trecho: Desde a Estrada M'Boi Mirim e a Estrada da Riviera
ENCAMINHADO À APROV. PELO PROCESSO Nº 2013-0.198.704-8

CLAS. G-547
Nº 26.957/3

APROVADO PELA LEI Nº DE / /

LEGENDA:
— ALINHAMENTO A APROVAR
- - - ALINHAMENTO A REVOGAR
— ALINHAMENTO A MANTER

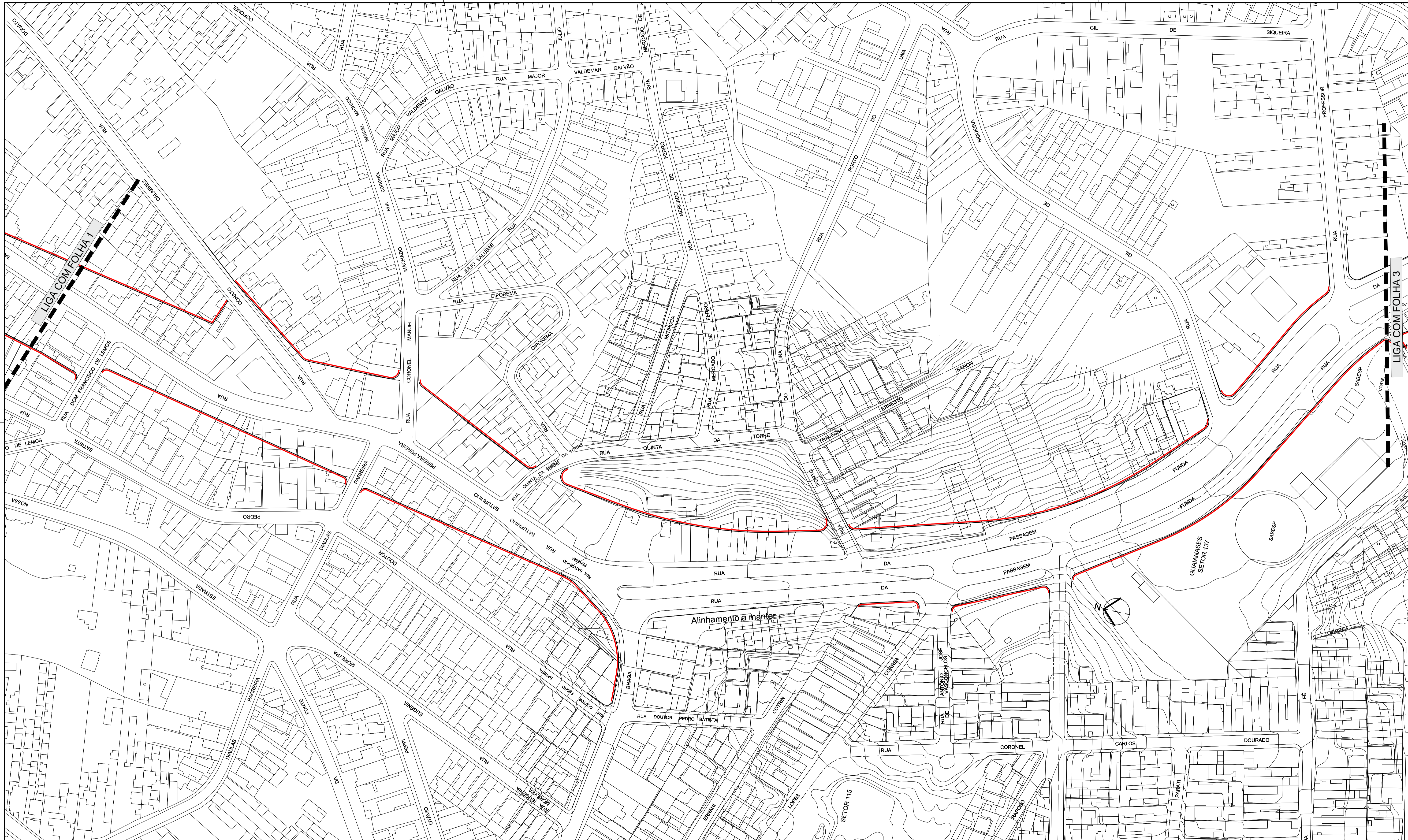

DES. ARQ./ENG. CHEFE DE SEC. TÉCNICA DIRETOR DE DIVISÃO SUPERINTENDENTE	ESC. 1:1000
LEGENDA: — ALINHAMENTO A APROVAR - - - ALINHAMENTO A REVOGAR — ALINHAMENTO A MANTER	DATA SETEMBRO/2013



PREFEITURA DE SÃO PAULO
SECRETARIA DE INFRAESTRUTURA URBANA E OBRAS
SUPERINTENDENCIA DE PROJETOS VIÁRIOS

Assunto: Alargamento de Vias
Local: Av. Saturnino Pereira / R. da Passagem Funda / Estrada do Iguatemi /

ENCAMINHADO À APROV. PELO PROCESSO N° 2013-0.196.704-8
APROVADO PELA LEI N° DE / /

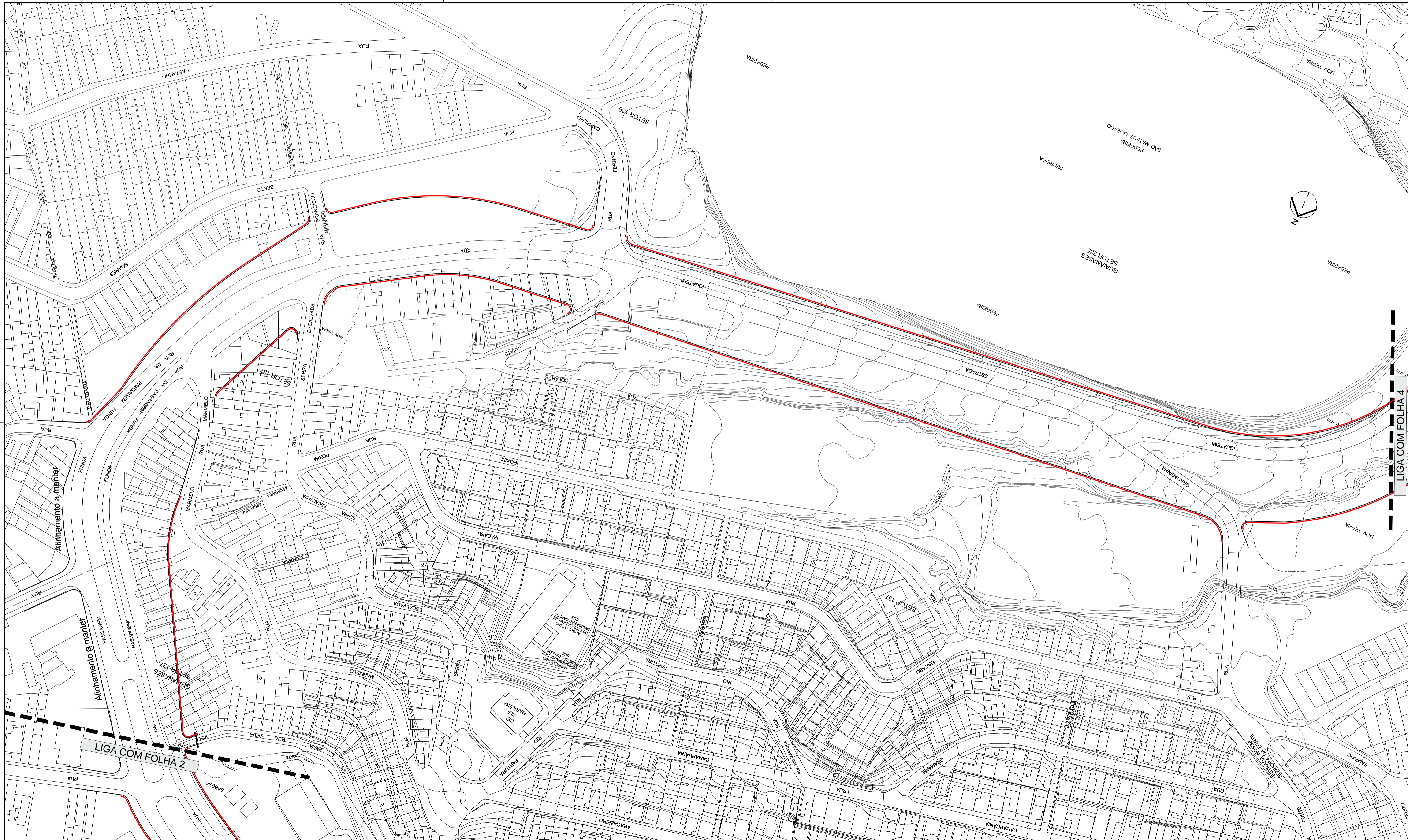
CLAS. 1 - 646
N° 26.965/2



DES. ARQ./ENG. CHEFE DE SEC. TÉCNICA DIRETOR DE DIVISÃO SUPERINTENDENTE	ESC. 1:1000 DATA SETEMBRO/2013
LEGENDA:  ALINHAMENTO A APROVAR  ALINHAMENTO A REVOGAR  ALINHAMENTO A MANTER	

PREFEITURA DE SÃO PAULO SECRETARIA DE INFRAESTRUTURA URBANA E OBRAS
SUPERINTENDENCIA DE PROJETOS VIÁRIOS PROJ 3

Assunto: Alargamento de Vias
Local: Av. Saturnino Pereira / R. da Passagem Funda / Estrada do Iguaatemi

ENCAMINHADO À APROV. PELO PROCESSO Nº 2013-0.196.704-8

APROVADO PELA LEI Nº DE / /

CLAS. D - 307
Nº 26.965/3

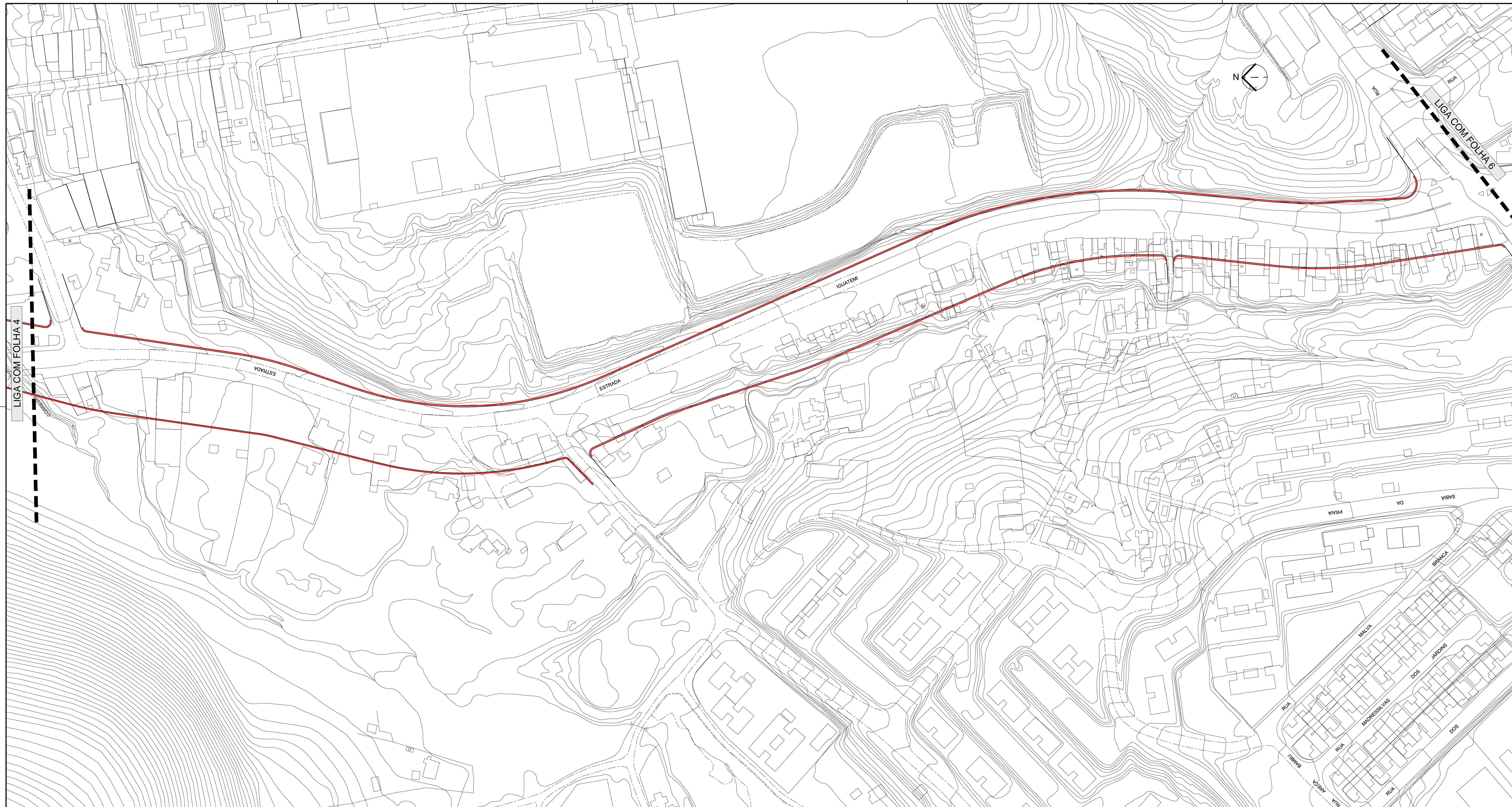

LIGA COM FOLHA 4

LIGA COM FOLHA 6

DES.	ESC.
ARQ./ENG.	1:1000
CHEFE DE SEC. TÉCNICA	DATA
DIRETOR DE DIVISÃO	SETEMBRO/2013
SUPERINTENDENTE	
LEGENDA:	
	ALINHAMENTO A APROVAR
	ALINHAMENTO A REVOGAR
	ALINHAMENTO A MANTER

PREFEITURA DE SÃO PAULO SECRETARIA DE INFRAESTRUTURA URBANA E OBRAS
SUPERINTENDENCIA DE PROJETOS VIÁRIOS PROJ 3

Assunto: Alargamento de Vias

Local: Av. Saturnino Pereira / R. da Passagem Funda / Estrada do Iguateim

ENCAMINHADO À APROV. PELO PROCESSO N° 2013-0.196.704-8

APROVADO PELA LEI N° DE / /

CLAS. I - 646

N° 26.965/5

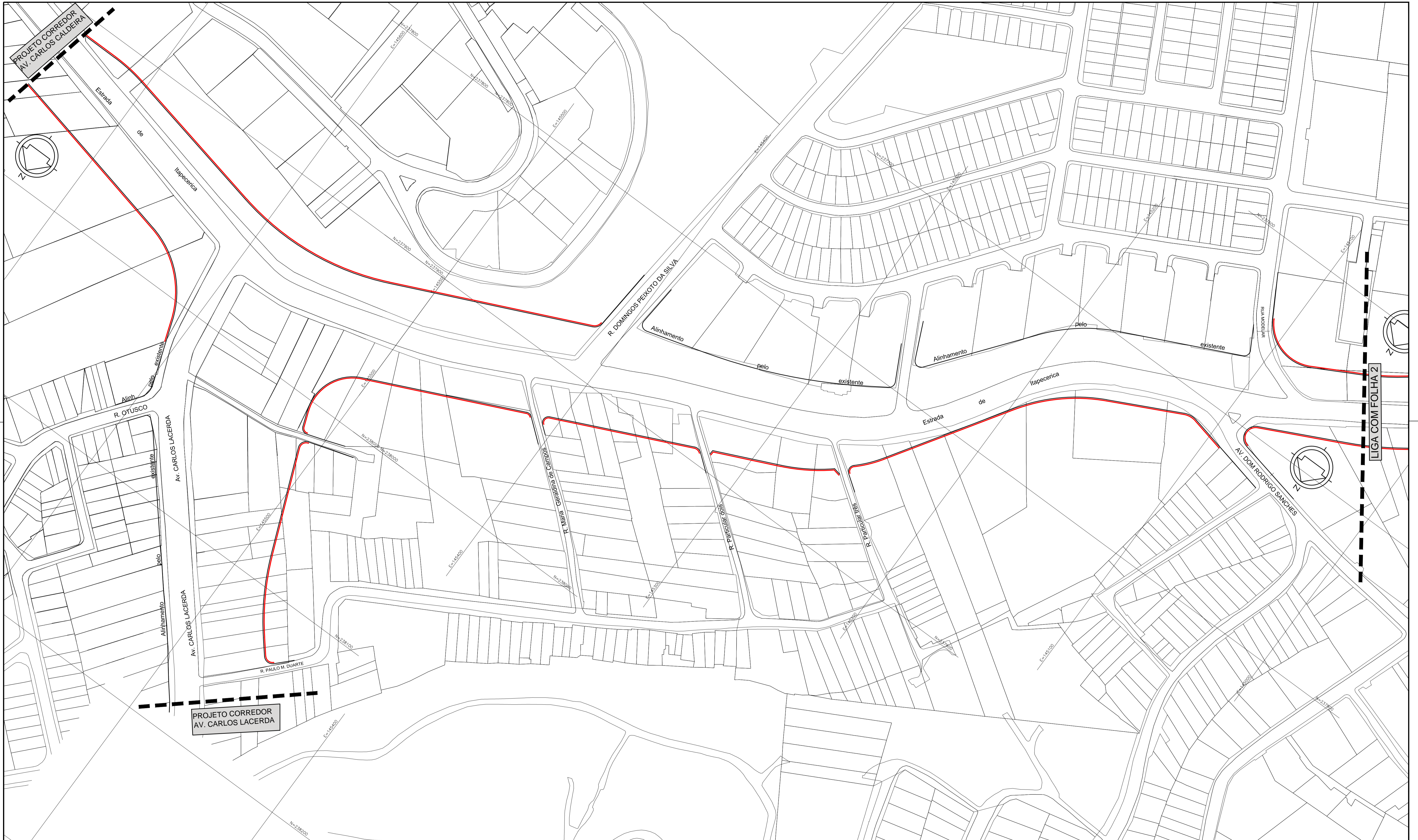

DES.	ESC.	PREFEITURA DE SÃO PAULO SECRETARIA DE INFRAESTRUTURA URBANA E OBRAS SUPERINTENDENCIA DE PROJETOS VIÁRIOS PROJ 3	CLAS.
ARO/ENG.	1:1000		I-645
CHEFE DE SEC. TÉCNICA	DATA	Assunto: Alargamento de Via Local: Estrada de Itapeperica	Nº
DIRETOR DE DIVISÃO	SETEMBRO/2013	Trecho: Desde Av. Carlos Lacerda até Rua Felício da Vila	26.973/1
SUPERINTENDENTE		ENCAMINHADO À APROV. PELO PROCESSO Nº: 2013-0.196.704-8	
LEGENDA:		APROVADO PELA LEI Nº	DE / /

- ALINHAMENTO A APROVAR
- - - ALINHAMENTO A REVOGAR
- ALINHAMENTO A MANTER

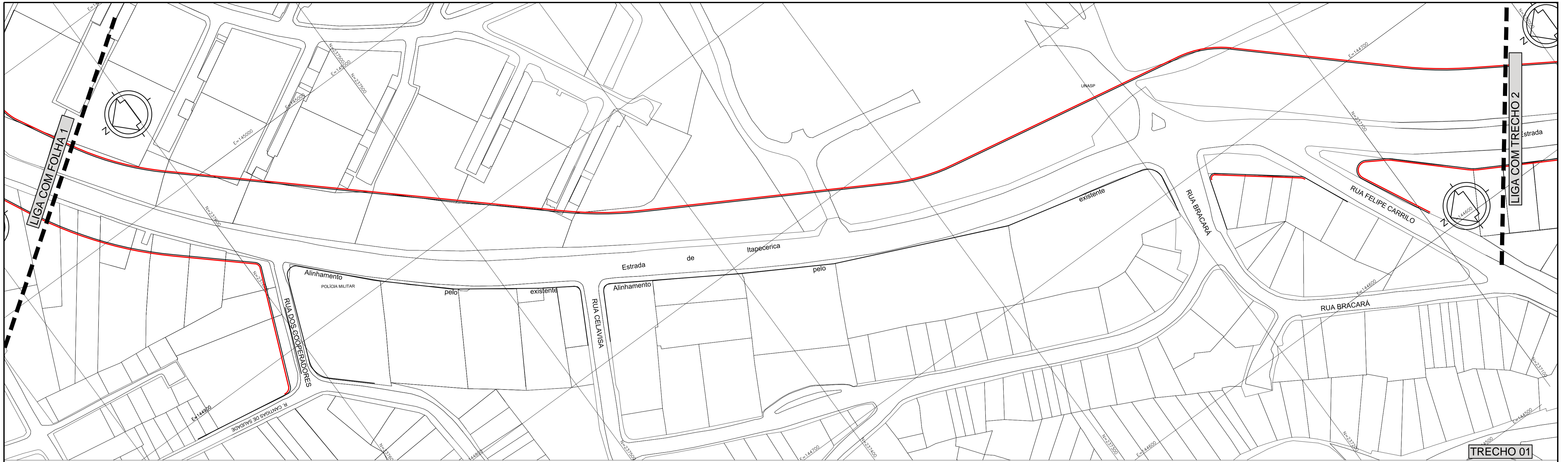

TRECHO 01

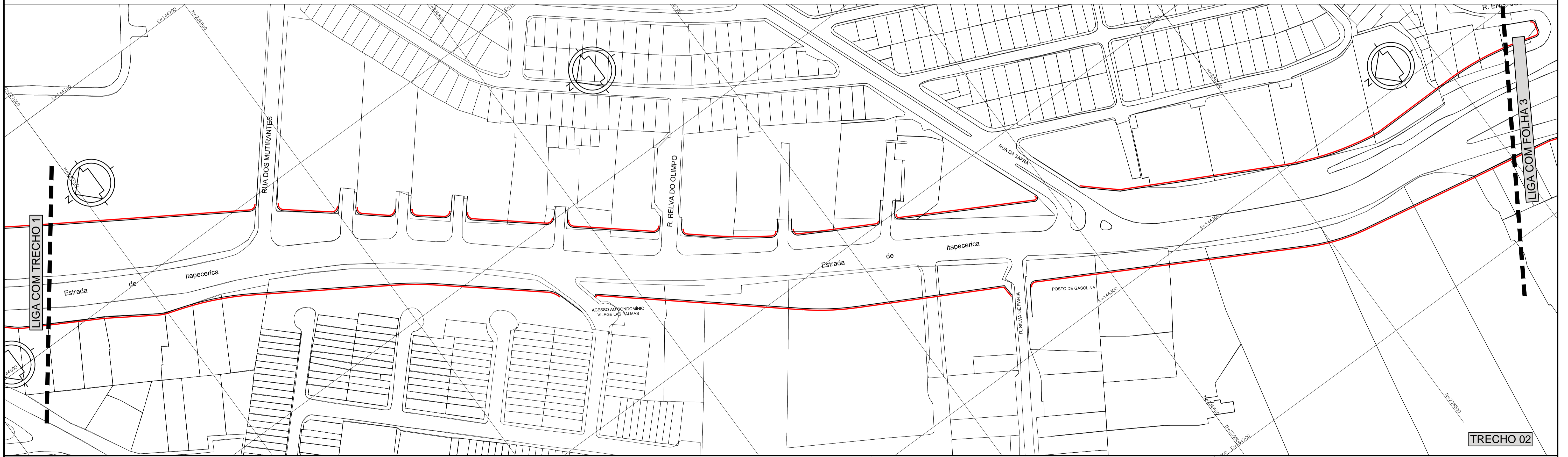

TRECHO 02

DES.	ESC.	PREFEITURA DE SÃO PAULO SECRETARIA DE INFRAESTRUTURA URBANA E OBRAS SUPERINTENDENCIA DE PROJETOS VIÁRIOS PROJ 3	CLAS.
ARO/ENG.	1:1000		I-645
CHEFE DE SEC. TÉCNICA	DATA	Assunto: Alargamento de Via	Nº
DIRETOR DE DIVISÃO	SETEMBRO/2013	Local: Estrada de Itapeperica	26.973/2
SUPERINTENDENTE		Trecho: Desde Av. Carlos Lacerda até Rua Feltipo da Vila	
LEGENDA:		ENCAMINHADO À APROV. PELO PROCESSO Nº: 2013-0.196.704-8	
— ALINHAMENTO A APROVAR - - - ALINHAMENTO A REVOGAR — ALINHAMENTO A MANTER		APROVADO PELA LEI Nº	DE / /



DES.	ESC.	PREFEITURA DE SÃO PAULO SECRETARIA DE INFRAESTRUTURA URBANA E OBRAS SUPERINTENDENCIA DE PROJETOS VIÁRIOS PROJ 3	CLAS.
ARO./ENG.	1:1000		I-645
CHEFE DE SEC. TÉCNICA	DATA		Nº
DIRETOR DE DIVISÃO	SETEMBRO/2013		26.973/3
SUPERINTENDENTE		ENCAMINHADO À APROV. PELO PROCESSO Nº: 2013-0.196.704-8	
LEGENDA:	— ALINHAMENTO A APROVAR - - - ALINHAMENTO A REVOGAR — ALINHAMENTO A MANTER		APROVADO PELA LEI Nº DE / /

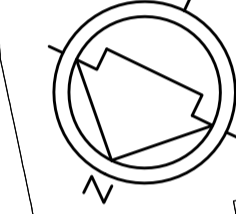
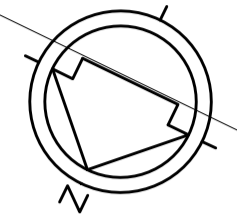

DES.	ESC.	 PREFEITURA DE SÃO PAULO SECRETARIA DE INFRAESTRUTURA URBANA E OBRAS SUPERINTENDENCIA DE PROJETOS VIÁRIOS PROJ 3	CLAS.
ARQ./ENG.	1:1000		I-645
CHEFE DE SEC. TÉCNICA	DATA	Assunto: Alargamento de Via Local: Estrada de Itapeperica	Nº
DIRETOR DE DIVISÃO	SETEMBRO/2013	Trecho: Desde Av. Carlos Lacerda até Rua Feltico da Vila	26.973/4
SUPERINTENDENTE		ENCAMINHADO À APROV. PELO PROCESSO Nº: 2013-0.196.704-8	
LEGENDA:	— ALINHAMENTO A APROVAR - - - ALINHAMENTO A REVOGAR — ALINHAMENTO A MANTER		APROVADO PELA LEI Nº DE / /



VER FOLHA 02 (TRECHO A) - CORTE AA

VER FOLHA 02 (TRECHO B) - CORTE BB

ASSUNTO:	ESC:	PREFEITURA DE SÃO PAULO	SECRETARIA DE INFRAESTRUTURA URBANA E OBRAS
ARQUIVO:	1:1000		SUPERINTENDENCIA DE PROJETOS VIÁRIOS
CHIEFE DE SEC. TÉCNICA:	DATA:	ASSUNTO: ALARGAMENTO DE VIAS	CLAS. L - 606
DIRETOR DE DIVISÃO:	OUTUBRO/2013	LOCAL: AV. ITAQUERA / AV. LIDER / AV. ARICANDUVA / AV. HARRY DANHENBERG	Nº 26.974 - 1
SUPERINTENDENTE:		RUA ITAPITANGA / RUA SÃO TEODORO / RUA CASTELO DO PIAUÍ	
LEGENDA:		ENCAMINHADO À APROV. PELO PROCESSO Nº 2013-0.196.704-8	
<ul style="list-style-type: none"> — ALINHAMENTO A APROVAR — ALINHAMENTO A MANTER - - - ALINHAMENTO A REVOGAR 		APROVADO PELA LEI Nº	

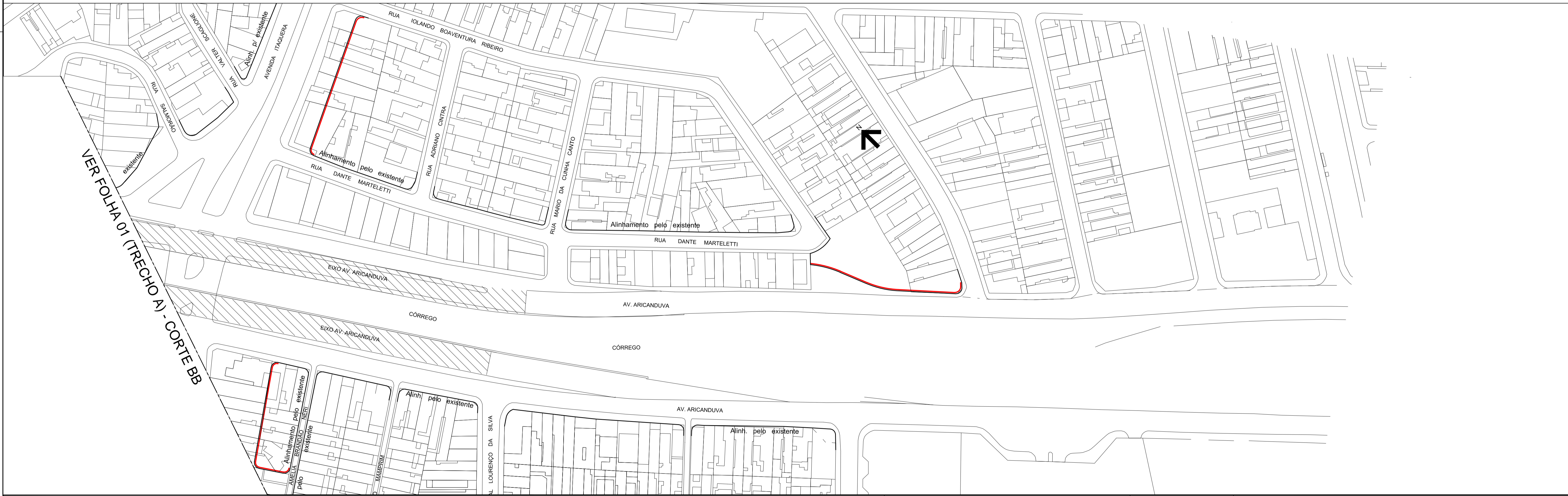
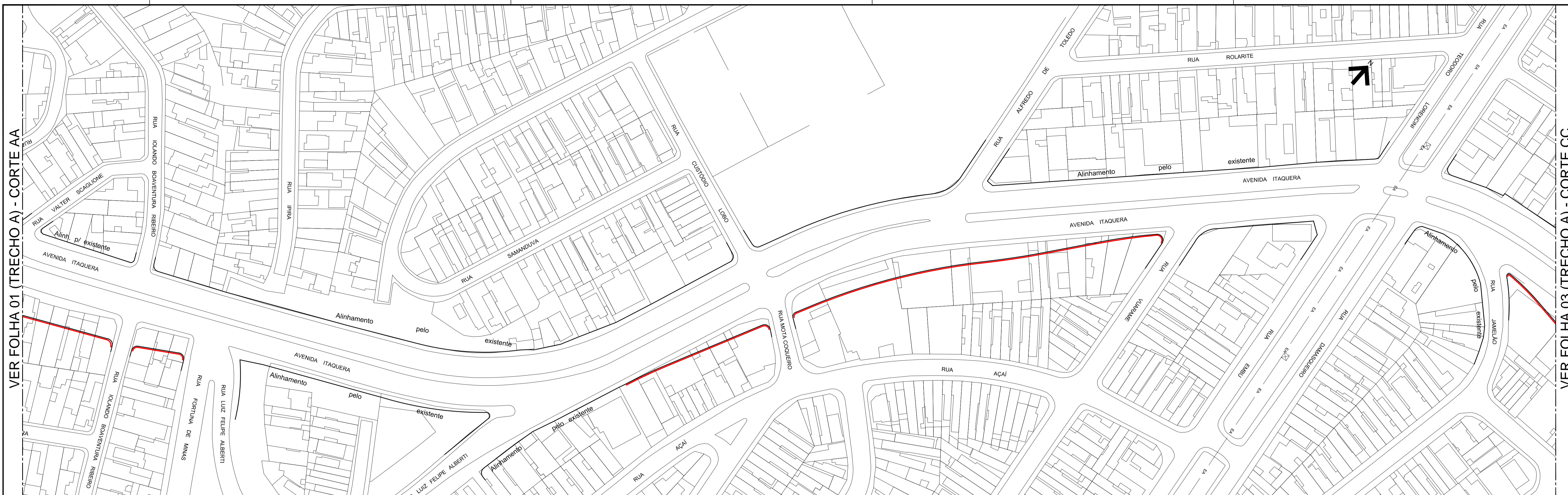

ASSUNTO:	ESC.	PREFEITURA DE SÃO PAULO	SECRETARIA DE INFRAESTRUTURA URBANA E OBRAS
ARQ.ENG.º	1:1000		SUPERINTENDENCIA DE PROJETOS VIÁRIOS
CHEFE DE SEC. TÉCNICA	DATA	OUTUBRO/2013	CLAS. L - 606
DIRETOR DE DIVISÃO			Nº 26.974 - 2
SUPERINTENDENTE			
LEGENDA	ALINHAMENTO A APROVAR ALINHAMENTO A MANTER ALINHAMENTO A REVOGAR		
		ASSUNTO: ALARGAMENTO DE VIAS LOCAL: AV. ITAQUERA / AV. LÍDER / AV. ARICANDUVA / AV. HARRY DANHENBERG RUA ITAPITANGA / RUA SÃO TEODORO / RUA CASTELO DO PIAUÍ ENCAMINHADO À APROV. PELO PROCESSO Nº 2013-0.196.704-8 APROVADO PELA LEI Nº	

VER FOLHA 01 (TRECHO A) - CORTE AA

VER FOLHA 03 (TRECHO A) - CORTE CC

VER FOLHA 01 (TRECHO A) - CORTE BB



ASSUNTO:	ESC.	PREFEITURA DE SÃO PAULO SECRETARIA DE INFRAESTRUTURA URBANA E OBRAS SUPERINTENDENCIA DE PROJETOS VIÁRIOS PROJ 3	CLAS.
ARQ./ENG.º:	1:1000		L - 606
CHEFE DE SEC. TÉCNICA:	DATA	ASSUNTO: ALARGAMENTO DE VIAS LOCAL: AV. ITAQUERA / AV. LÍDER / AV. ARICANDUVA / AV. HARRY DANHENBERG RUA ITAPITANGA / RUA SÃO TEODORO / RUA CASTELO DO PIAJÍ	Nº
DIRETOR DE DIVISÃO:	OUTUBRO/2013		26.974 - 5
SUPERINTENDENTE:		ENCAMINHADO À APROV. PELO PROCESSO Nº 2013-0.196.704-8	
LEGENDA		APROVADO PELA LEI Nº	
— ALINHAMENTO A APROVAR — ALINHAMENTO A MANTER - - - ALINHAMENTO A REVOGAR			

VER FOLHA 06 (TRECHO A) - CORTE JJ

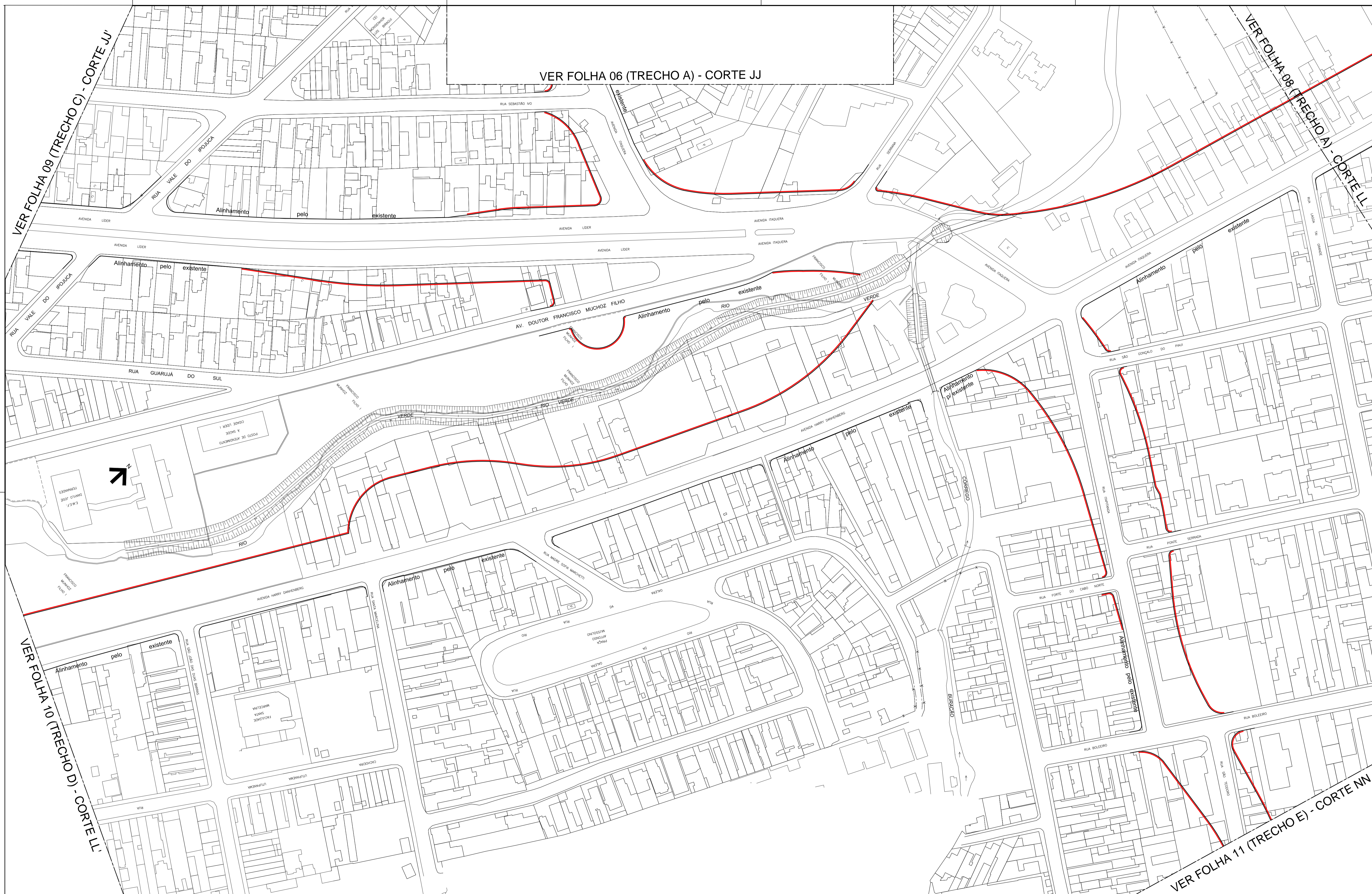

VER FOLHA 09 (TRECHO C) - CORTE JJ

VER FOLHA 08 (TRECHO A) - CORTE LL

VER FOLHA 10 (TRECHO D) - CORTE LL

VER FOLHA 11 (TRECHO E) - CORTE NN

ASSUNTO: ARQ.ENG.	ESC. 1:1000	PREFEITURA DE SÃO PAULO SECRETARIA DE INFRAESTRUTURA URBANA E OBRAS SUPERINTENDENCIA DE PROJETOS VIÁRIOS PROJ 3
CHEFE DE SEC. TÉCNICA	DATA OUTUBRO/2013	
DIRETOR DE DIVISÃO		ASSUNTO: ALARGAMENTO DE VIAS
SUPERINTENDENTE		LOCAL: AV. ITAQUERA / AV. LÍDER / AV. ARICANDUVA / AV. HARRY DANENBERG RUA ITAPITANGA / RUA SÃO TEODORO / RUA CASTELO DO PIAUI
LEGENDA		ENCAMINHADO À APROV. PELO PROCESSO Nº 2013-0.196.704-8
		APROVADO PELA LEI Nº
		CLAS. L - 606
		Nº 26.974 - 7

- ALINHAMENTO A APROVAR
- ALINHAMENTO A MANTER
- - - ALINHAMENTO A REVOGAR

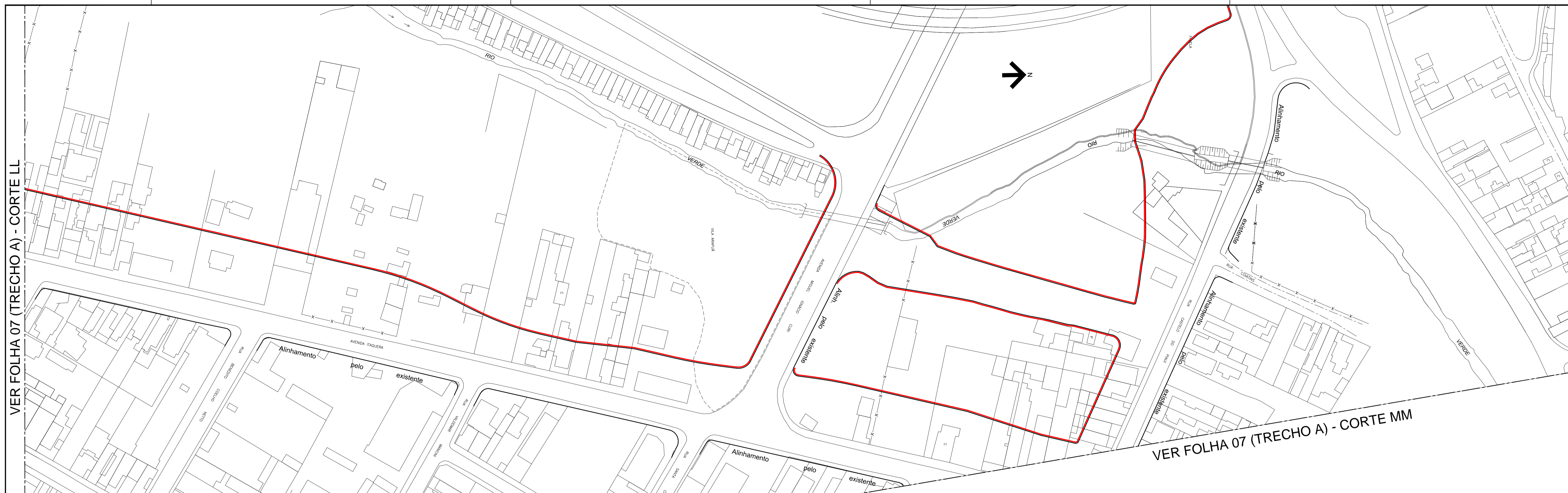

ASSUNTO: ARQ.ENGº	ESC: 1:1000	PREFEITURA DE SÃO PAULO SECRETARIA DE INFRAESTRUTURA URBANA E OBRAS SUPERINTENDENCIA DE PROJETOS VIÁRIOS PROJ 3	CLAS. L - 606
CHEFE DE SEC. TÉCNICA	DATA OUTUBRO/2013		LOCAL: AV. ITAQUERA / AV. LIBER / AV. ARICANDUVA / AV. HARRY DANHENBERG RUA ITAPITANGA / RUA SÃO TEODORO / RUA CASTELO DO PIAUÍ
DIRETOR DE DIVISÃO		ENCAMINHADO À APROV. PELO PROCESSO Nº 2013-0.196.704-8	
SUPERINTENDENTE		APROVADO PELA LEI Nº	
LEGENDA	<ul style="list-style-type: none"> — ALINHAMENTO A APROVAR — ALINHAMENTO A MANTER - - - ALINHAMENTO A REVOGAR 		



VER FOLHA 09 (TRECHO C) - CORTE GG

VER FOLHA 07 (TRECHO C) - CORTE JJ

ASSUNTO:	ESC:
ARO/ENG°:	1:1000
CHEFE DE SEC. TÉCNICA:	DATA:
DIRETOR DE DIVISÃO:	OUTUBRO/2013
SUPERINTENDENTE:	
LEGENDA:	
	ALINHAMENTO A APROVAR
	ALINHAMENTO A MANTER
	ALINHAMENTO A REVOGAR

ESC:	1:1000
DATA:	OUTUBRO/2013

PREFEITURA DE SÃO PAULO SECRETARIA DE INFRAESTRUTURA URBANA E OBRAS SUPERINTENDENCIA DE PROJETOS VIÁRIOS PROJ 3	CLAS.	L - 606
	N°	26.974 - 9
ENCAMINHADO À APROV. PELO PROCESSO N° 2013-0.196.704-8		
APROVADO PELA LEI N°		

VER FOLHA 07 (TRECHO A) - CORTE NN

VER FOLHA 11 (TRECHO E) - CORTE OO

VER FOLHA 11 (TRECHO E) - CORTE OO



ASSUNTO: ARG. ENQ. CHIEFE DE SEC. TÉCNICA DIRETOR DE DIVISÃO SUPERINTENDENTE LEGENDA	ESC. 1:1000 DATA OUTUBRO/2013	 PREFEITURA DE SÃO PAULO SECRETARIA DE INFRAESTRUTURA URBANA E OBRAS SUPERINTENDÊNCIA DE PROJETOS VIÁRIOS PRGJ 3	CLAS. L - 606 Nº 26.974 - 11
— ALINHAMENTO A APROVAR — ALINHAMENTO A MANTER - - - ALINHAMENTO A REVOGAR	ASSUNTO: ALARGAMENTO DE VIAS LOCAL: AV. ITAQUERA / AV. LÍDER / AV. ARICANDUVA / AV. HARRY DANHENBERG RUA ITAPITANGA / RUA SÃO TEODORO / RUA CASTELO DO PIAUÍ ENCAMINHADO À APROV. PELO PROCESSO Nº 2013-0.196.704-8 APROVADO PELA LEI Nº		

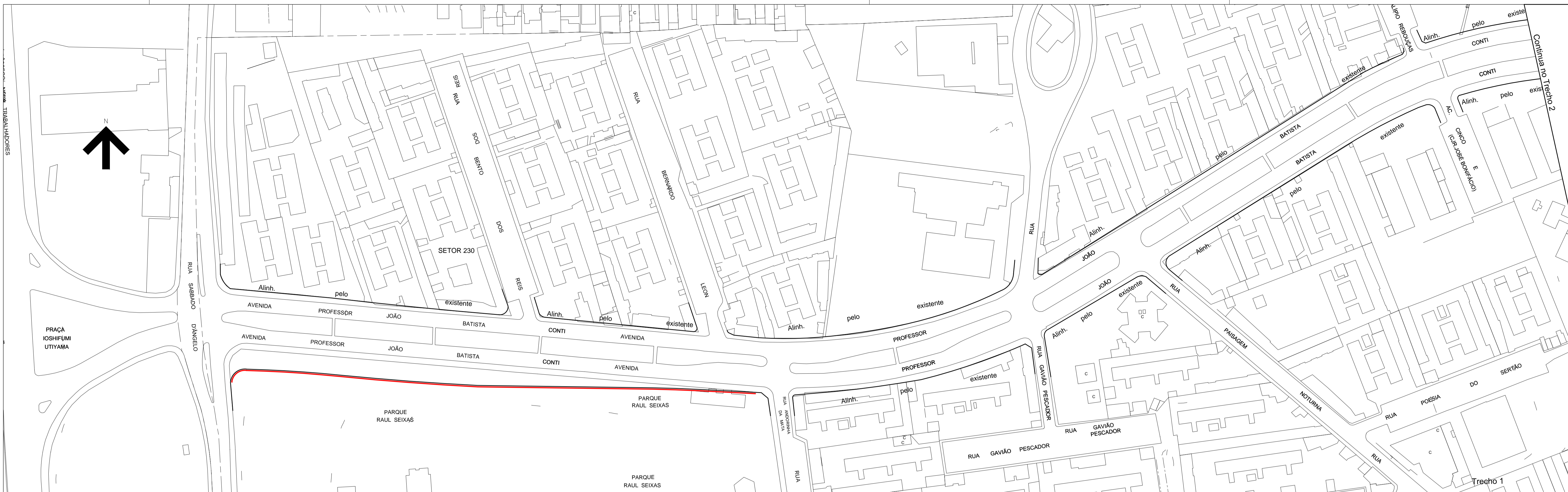

ASSUNTO: ARQ./ENG.
 CHEFE DE SEC. TÉCNICA
 DIRETOR DE DIVISÃO SUPERINTENDENTE
 LEGENDA

ESC. 1:1000
 DATA SETEMBRO/2013

— ALINHAMENTO A APROVAR
 — ALINHAMENTO A MANTER

PREFEITURA DE SÃO PAULO
 SECRETARIA DE INFRAESTRUTURA URBANA E OBRAS
 SUPERINTENDENCIA DE PROJETOS VIÁRIOS
 PROJ 3

ASSUNTO: Alargamento de Via
 LOCAL: Rua João Batista Conti e Rua Luis Mathews

CLAS. L-604
 Nº 26.963 / 01

ENCAMINHADO À APROV. PELO PROCESSO Nº 2013-0.196.704-8
APROVADO PELA LEI Nº

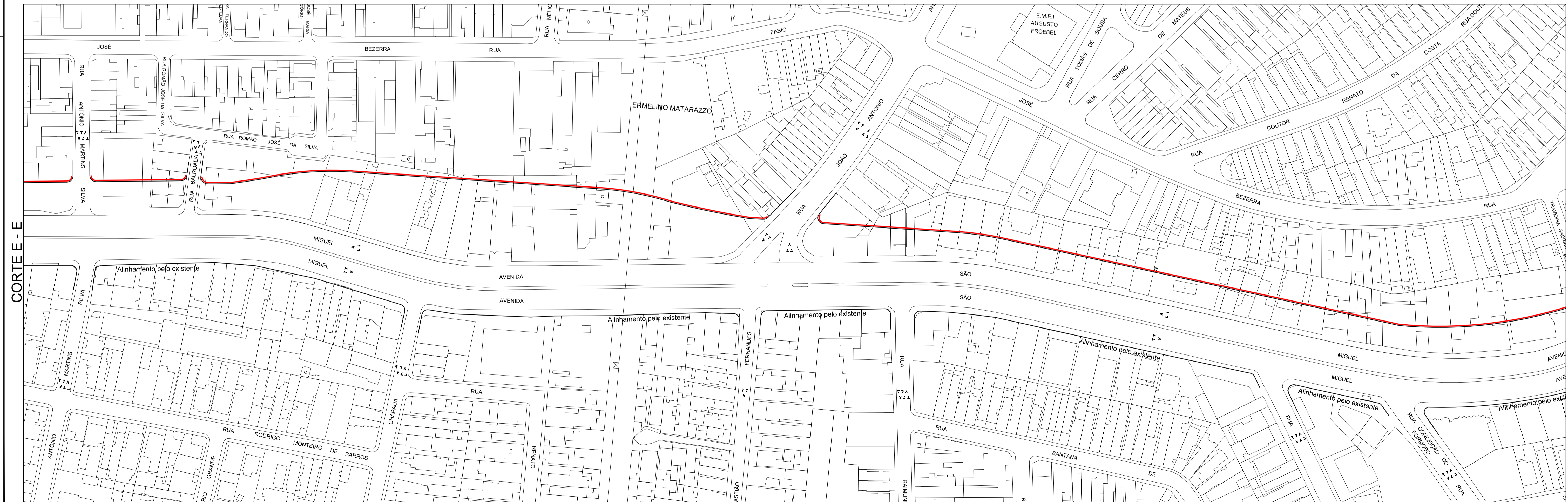
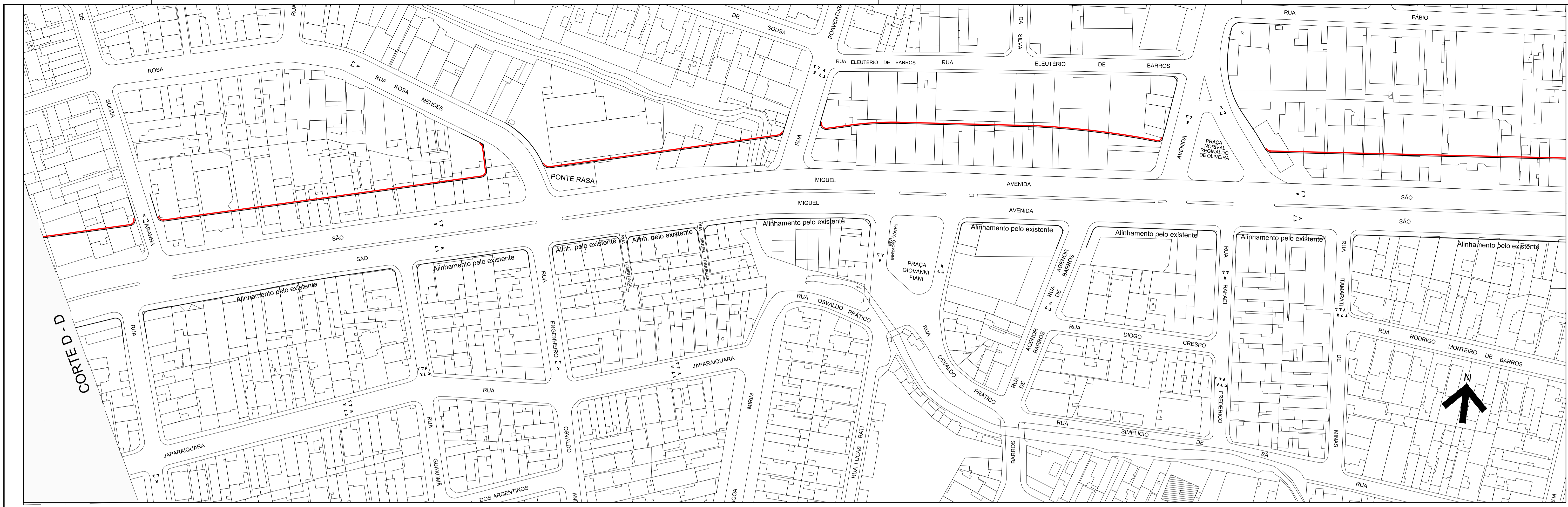

ASSUNTO:	ESC.
ARO/ENG°:	1:1000
CHEFE DE SEC. TÉCNICA:	DATA
DIRETOR DE DIVISÃO:	SETEMBRO/2013
SUPERINTENDENTE:	
LEGENDA:	

ALINHAMENTO A APROVAR
ALINHAMENTO A MANTER
ALINHAMENTO A REVOGAR

PREFEITURA DE SÃO PAULO
 SECRETARIA DE INFRAESTRUTURA URBANA E OBRAS
 SUPERINTENDENCIA DE PROJETOS VIÁRIOS
 PROJ 3

ASSUNTO: ALARGAMENTO DE VIAS
 LOCAL: AV. SÃO MIGUEL / AV. MARECHAL TITO

ENCAMINHADO À APROV. PELO PROCESSO Nº 2013-0.196.704-8
APROVADO PELA LEI Nº

CLAS. S - 1225
 Nº 26.953 - 3

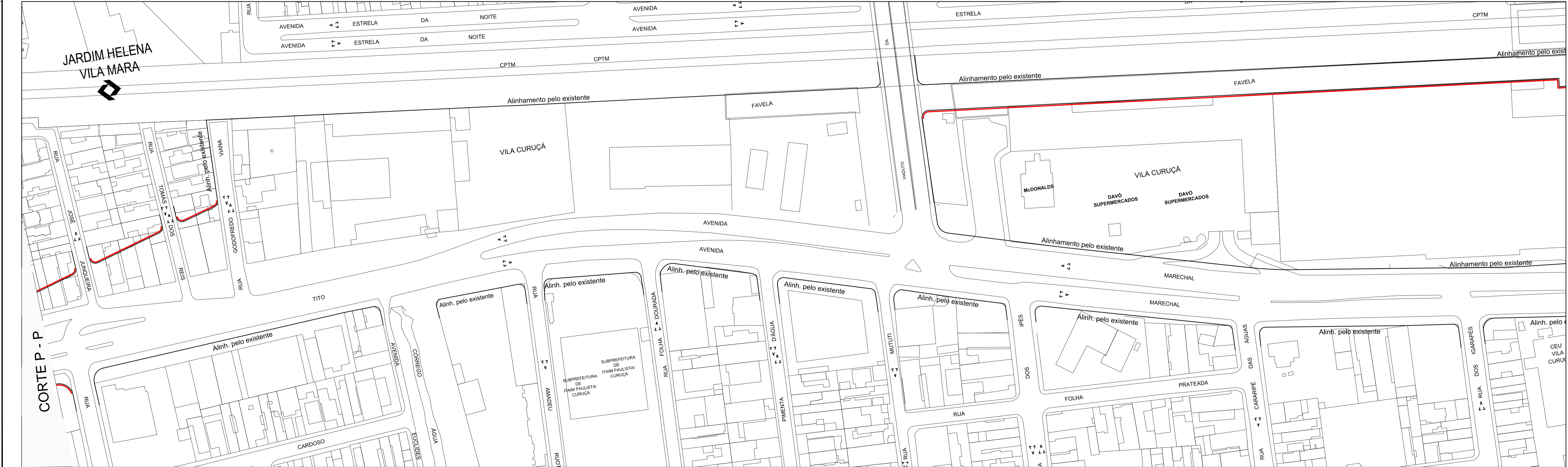

ASSUNTO:
 ARO/ENG:
 CHEFE DE SEC. TÉCNICA
 DIRETOR DE DIVISÃO
 SUPERINTENDENTE
 LEGENDA

ESC.
 1:1000
 DATA
 SETEMBRO/2013

PREFEITURA DE SÃO PAULO
 SECRETARIA DE INFRAESTRUTURA URBANA E OBRAS
 SUPERINTENDENCIA DE PROJETOS VIÁRIOS
 PROJ 3

ASSUNTO: ALARGAMENTO DE VIAS
 LOCAL: AV. SÃO MIGUEL / AV. MARECHAL TITO

CLAS. S - 1225
 N° 26.953 - 9

ENCAMINHADO À APROV. PELO PROCESSO N° 2013-0.196.704-8
APROVADO PELA LEI N°

- ALINHAMENTO A APROVAR
- ALINHAMENTO A MANTER
- - - ALINHAMENTO A REVOGAR

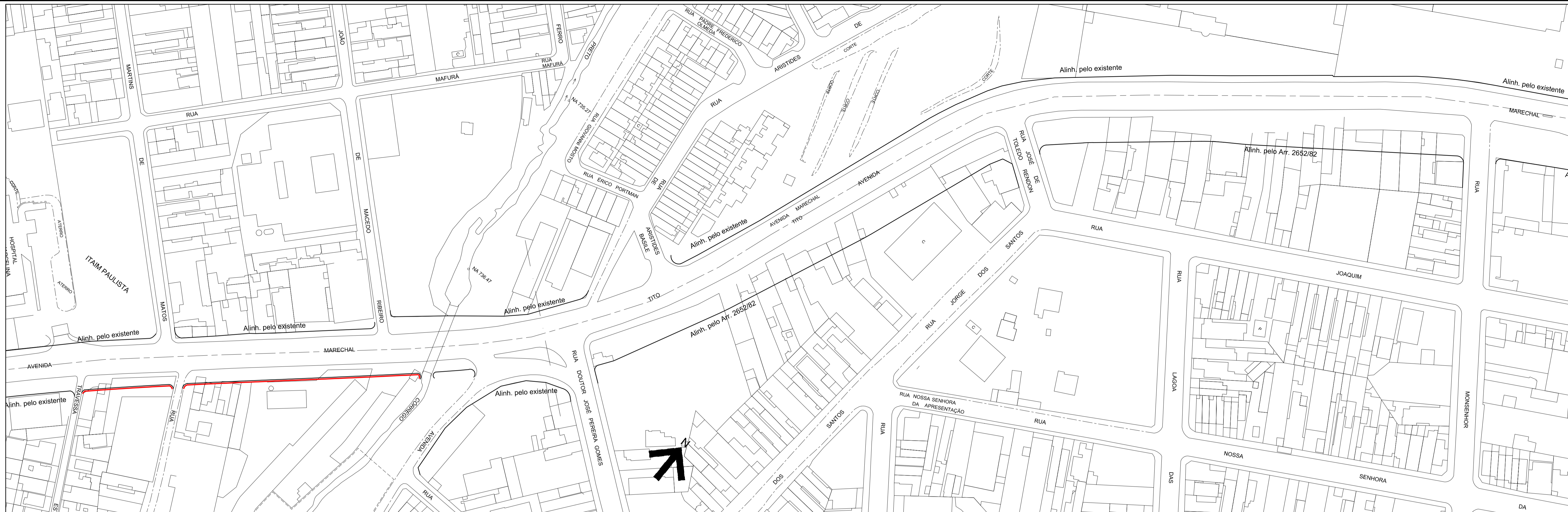

CORTE T - T



CORTE T - T

ASSUNTO:	ESC.
ARQ/ENGº:	1:1000
CHEFE DE SEC. TÉCNICA	DATA
DIRETOR DE DIVISÃO	SETEMBRO/2013
SUPERINTENDENTE	
LEGENDA	
	ALINHAMENTO A APROVAR
	ALINHAMENTO A MANTER
	ALINHAMENTO A REVOGAR

ASSUNTO:	CLAS.
ALARGAMENTO DE VIAS	S - 1225
LOCAL: AV. SÃO MIGUEL / AV. MARECHAL TITO	Nº
	26.953 - 11

PREFEITURA DE SÃO PAULO
 SECRETARIA DE INFRAESTRUTURA URBANA E OBRAS
 SUPERINTENDENCIA DE PROJETOS VIÁRIOS
 PROJ 3

ENCAMINHADO À APROV. PELO PROCESSO Nº 2013-0.196.704-8
APROVADO PELA LEI Nº



TRECHO 01

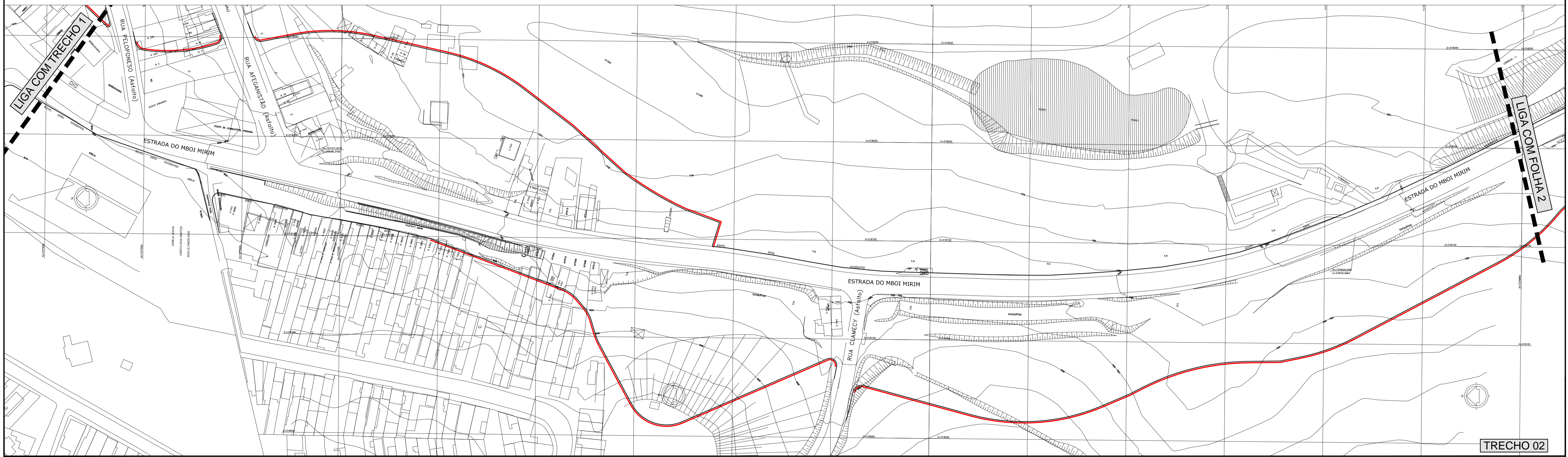

TRECHO 02

DES. ARO./ENG. CHEFE DE SEC. TÉCNICA DIRETOR DE DIVISÃO SUPERINTENDENTE LEGENDA:	ESC. 1:000 DATA SETEMBRO/2013	PREFEITURA DE SÃO PAULO SECRETARIA DE INFRAESTRUTURA URBANA E OBRAS SUPERINTENDENCIA DE PROJETOS VIÁRIOS PROJ 3	Assunto: Alargamento de Via Local: Estrada do M'Boi Mirim ENCAMINHADO À APROV. PELO PROCESSO N° 2013-0.196.704-8 APROVADO PELA LEI N°	CLAS. M-847 N° 26.972/1 DE / /
---	--	---	---	--

- ALINHAMENTO A APROVAR
- - - ALINHAMENTO A REVOCAR
- ALINHAMENTO A MANTER

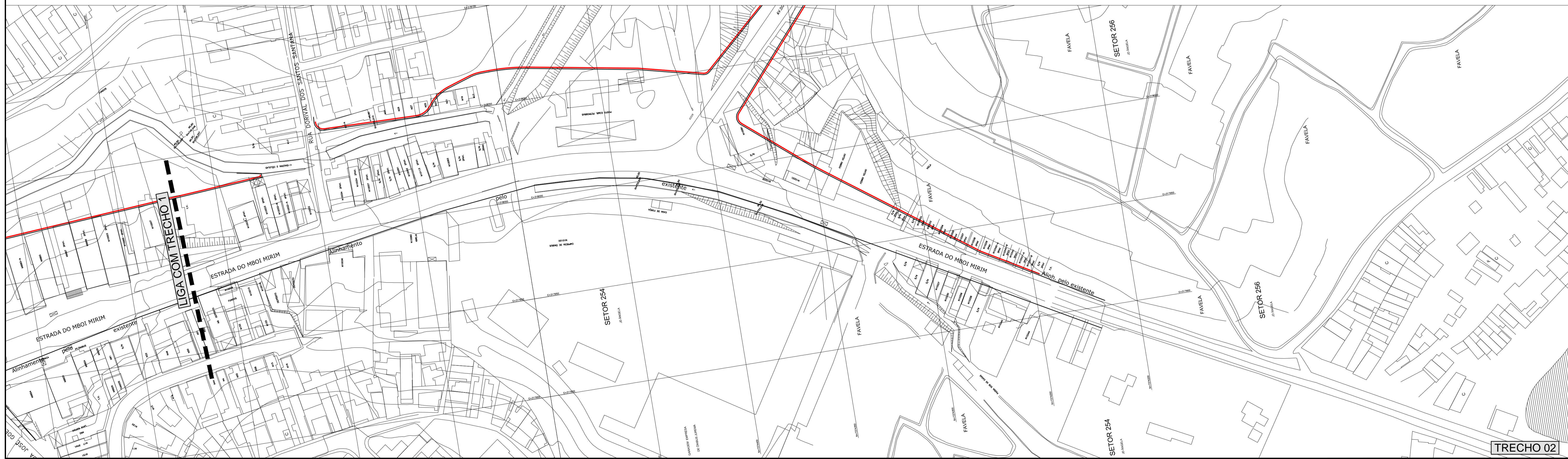

DES. ARQ./ENG. CHIEFE DE SEC. TÉCNICA DIRETOR DE DIVISÃO SUPERINTENDENTE LEGENDA:	ESC. 1:000	DATA SETEMBRO/2013	 PREFEITURA DE SÃO PAULO SECRETARIA DE INFRAESTRUTURA URBANA E OBRAS SUPERINTENDENCIA DE PROJETOS VIÁRIOS PROJ 3	Assunto: Alargamento de Via Local: Estrada do M'Boi Mirim	CLAS. M-847 N° 26.972/3
——— ALINHAMENTO A APROVAR - - - ALINHAMENTO A REVOGAR - - - ALINHAMENTO A MANTER	ENCAMINHADO À APROV. PELO PROCESSO N° 2013-0.196.704-8			APROVADO PELA LEI N° DE / /	



TRECHO 01



TRECHO 02

DES. ARQ./ENG. CHEFE DE SEC. TÉCNICA DIRETOR DE DIVISÃO SUPERINTENDENTE	ESC. 1:1000	PREFEITURA DE SÃO PAULO SECRETARIA DE INFRAESTRUTURA URBANA E OBRAS SUPERINTENDÊNCIA DE PROJETOS VIÁRIOS PROJ. 3	CLAS. R-978
LEGENDA:	DATA SETEMBRO/2013		Assunto: Alargamento de Via Local: Av. José Pinheiro Borges (Radial Leste)
— ALINHAMENTO A APROVAR - - - ALINHAMENTO A REVOCAR — ALINHAMENTO A MANTER		ENCAMINHADO À APROV. PELO PROCESSO Nº 2013-0.196.704-8	DE / /
APROVADO PELA LEI Nº			

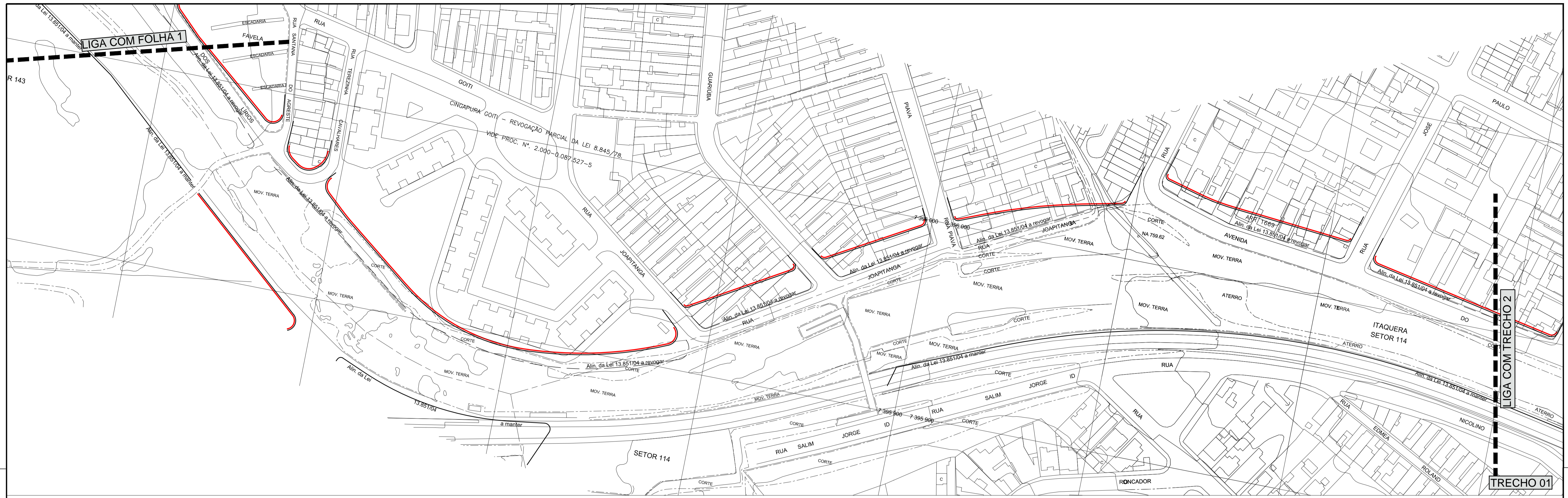

DES. ARO/ENG. CHEFE DE SEC. TÉCNICA DIRETOR DE DIVISÃO SUPERINTENDENTE	ESC. 1:1000	 PREFEITURA DE SÃO PAULO SECRETARIA DE INFRAESTRUTURA URBANA E OBRAS SUPERINTENDENCIA DE PROJETOS VIÁRIOS PROJ 3	CLAS. R-978
LEGENDA: — ALINHAMENTO A APROVAR - - - ALINHAMENTO A REVOCAR — ALINHAMENTO A MANTER	DATA SETEMBRO/2013		Assunto: Alargamento de Via Local: Av. José Pinheiro Borges (Radial Leste)
ENCAMINHADO À APROV. PELO PROCESSO N° 2013-0.196.704-8		APROVADO PELA LEI N° DE / /	

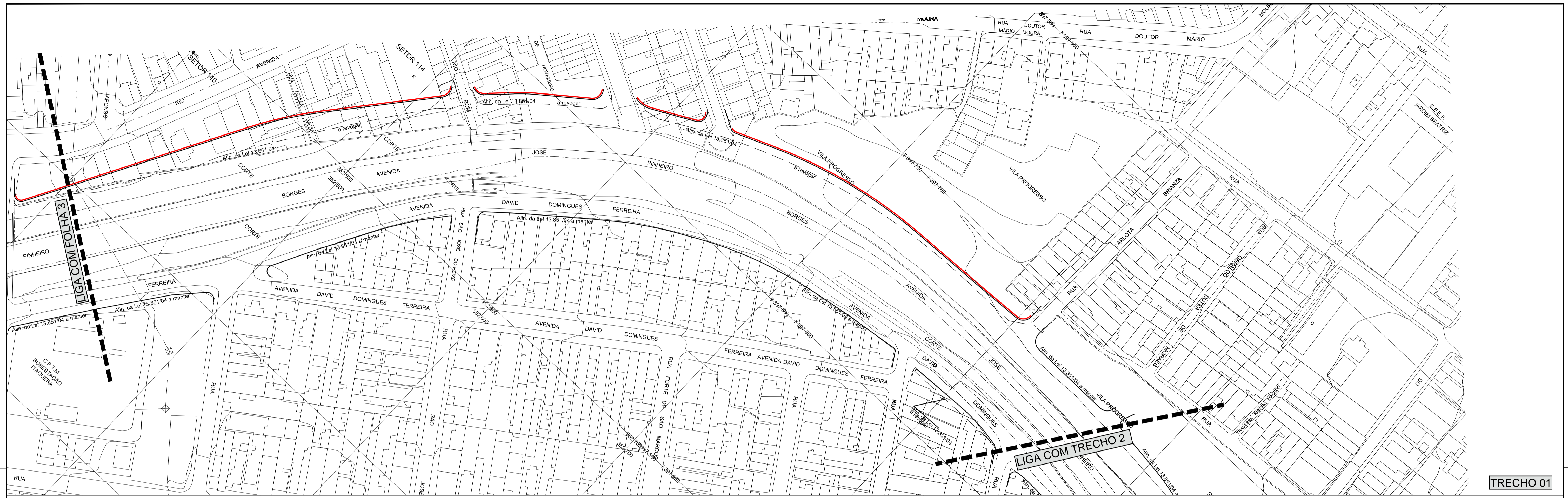

TRECHO 01

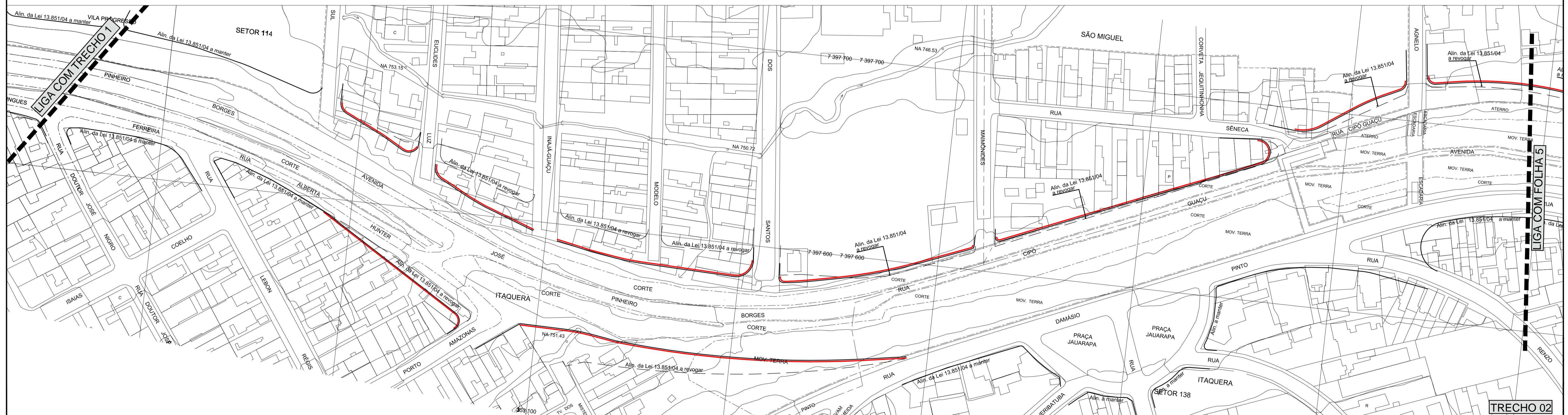

TRECHO 02

DES. ARO/ENG. CHEFE DE SEC. TÉCNICA	ESC. 1:1000	PREFEITURA DE SÃO PAULO SECRETARIA DE INFRAESTRUTURA URBANA E OBRAS SUPERINTENDENCIA DE PROJETOS VIÁRIOS PROJ. 3	CLAS. R-978
DIRETOR DE DIVISÃO SUPERINTENDENTE	DATA SETEMBRO/2013		Assunto: Alargamento de Via Local: Av. José Pinheiro Borges (Radial Leste)
LEGENDA:		ENCAMINHADO À APROV. PELO PROCESSO Nº 2013-0.196.704-8	
— ALINHAMENTO A APROVAR - - - ALINHAMENTO A REVOGAR — ALINHAMENTO A MANTER		APROVADO PELA LEI Nº DE / /	

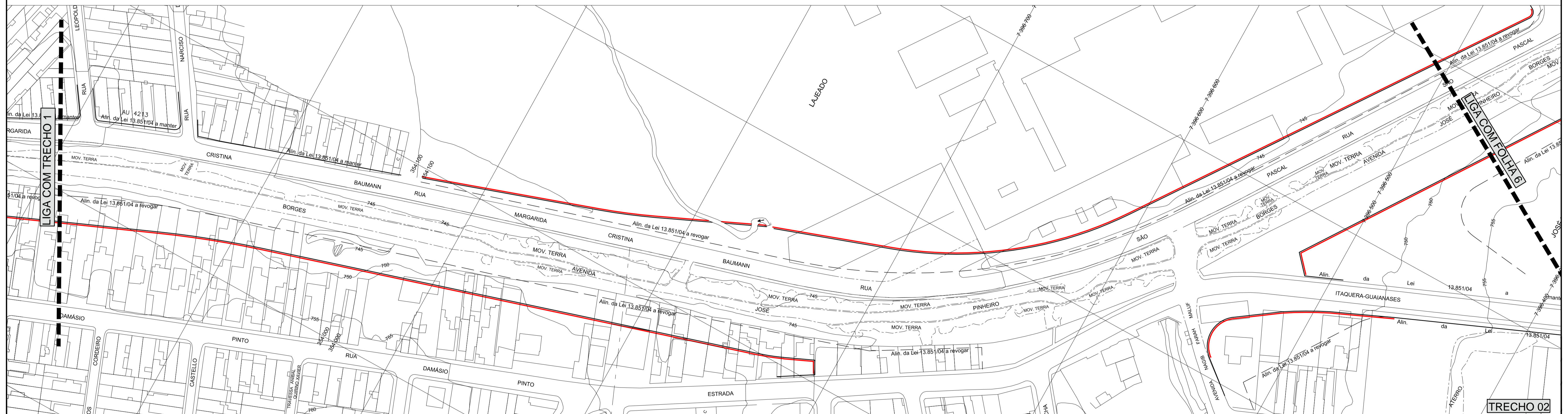

DES. ARO./ENG. CHEFE DE SEC. TÉCNICA DIRETOR DE DIVISÃO SUPERINTENDENTE LEGENDA:	ESC. 1:1000 DATA SETEMBRO/2013	PREFEITURA DE SÃO PAULO SECRETARIA DE INFRAESTRUTURA URBANA E OBRAS SUPERINTENDÊNCIA DE PROJETOS VIÁRIOS PROJ. 3	Assunto: Alargamento de Via Local: Av. José Pinheiro Borges (Radial Leste) ENCAMINHADO À APROV. PELO PROCESSO Nº 2013-0.196.704-8 APROVADO PELA LEI Nº	CLAS. R-978 Nº 26.971/5
---	---	--	--	----------------------------------

DE / /

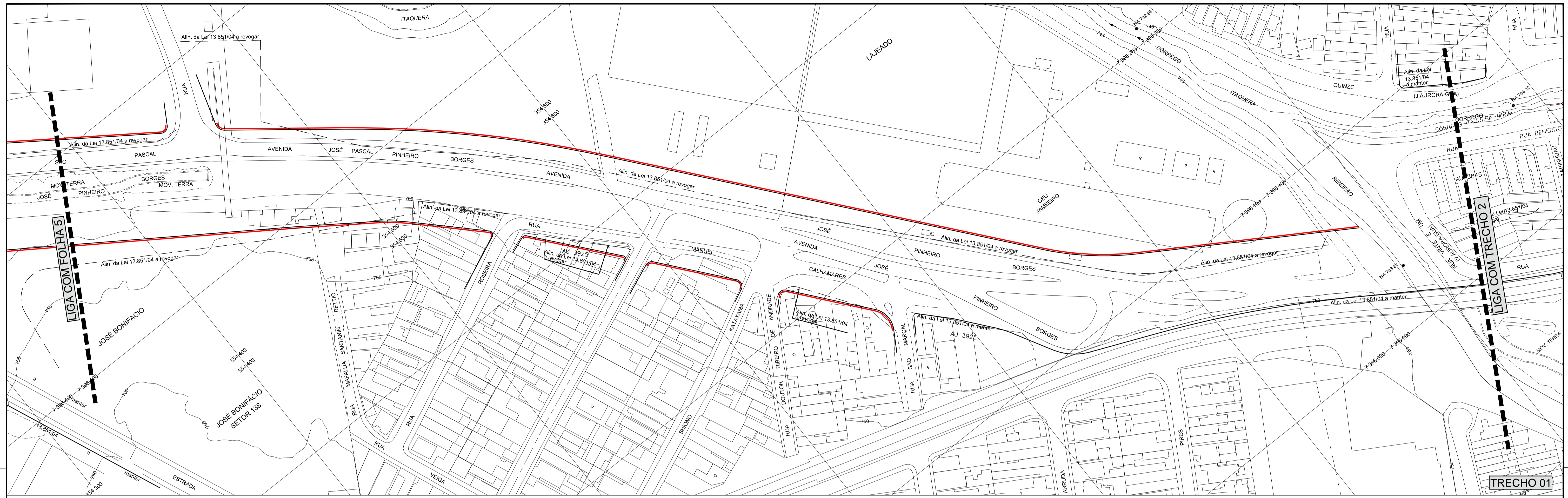

TRECHO 01



TRECHO 02

DES. ARO/ENG. CHEFE DE SEC. TÉCNICA	ESC. 1:1000	PREFEITURA DE SÃO PAULO SECRETARIA DE INFRAESTRUTURA URBANA E OBRAS SUPERINTENDENCIA DE PROJETOS VIÁRIOS PROJ 3	CLAS. R-978
DIRETOR DE DIVISÃO SUPERINTENDENTE	DATA SETEMBRO/2013		Assunto: Alargamento de Via Local: Av. José Pinheiro Borges (Radial Leste)
LEGENDA:		ENCAMINHADO À APROV. PELO PROCESSO Nº 2013-0.196.704-8	
— ALINHAMENTO A APROVAR - - - ALINHAMENTO A REVOGAR — ALINHAMENTO A MANTER		APROVADO PELA LEI Nº	DE / /



DES. ARO/ENG. CHEFE DE SEC. TÉCNICA	ESC. 1:1000	PREFEITURA DE SÃO PAULO SECRETARIA DE INFRAESTRUTURA URBANA E OBRAS SUPERINTENDENCIA DE PROJETOS VIÁRIOS PROJ. 3	CLAS. R-978
DIRETOR DE DIVISÃO SUPERINTENDENTE	DATA SETEMBRO/2013		Assunto: Alargamento de Via Local: Av. José Pinheiro Borges (Radial Leste)
LEGENDA:		ENCAMINHADO À APROV. PELO PROCESSO Nº 2013-0.196.704-8	
——— ALINHAMENTO A APROVAR - - - ALINHAMENTO A REVOCAR ——— ALINHAMENTO A MANTER		APROVADO PELA LEI Nº	DE / /

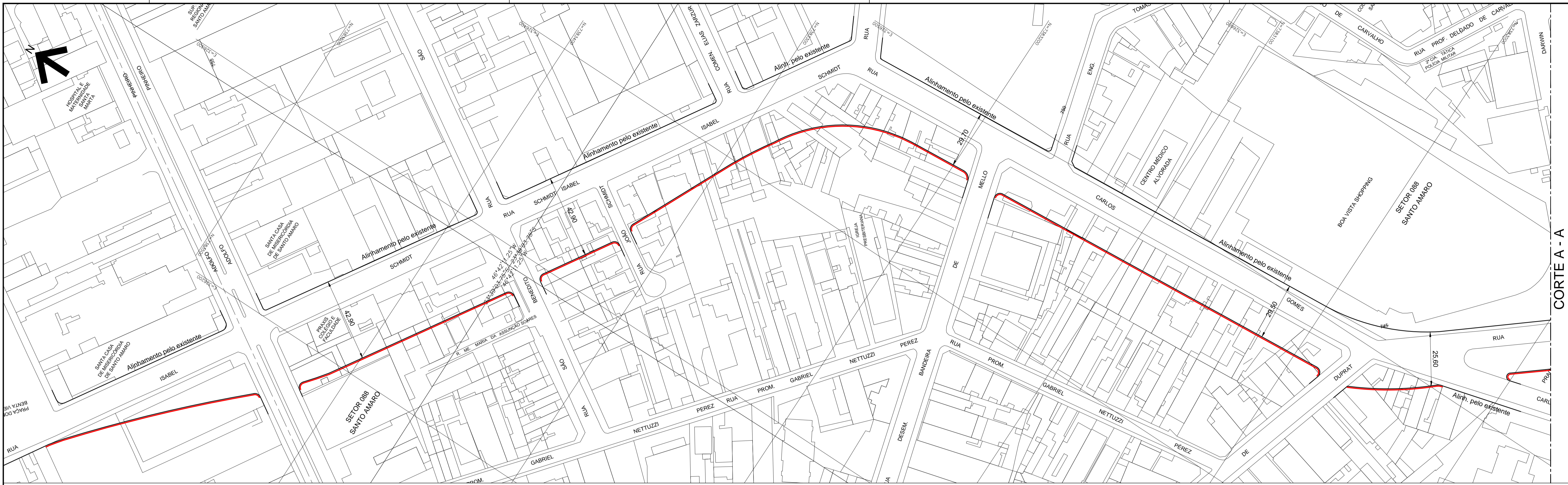

CORTE A - A



CORTE A - A

CORTE B - B

ASSUNTO:	ESC:
ARQ./ENG.º:	1:1000
CHEFE DE SEC. TÉCNICA:	DATA:
DIRETOR DE DIVISÃO:	AGOSTO/2013
SUPERINTENDENTE:	
LEGENDA:	
	ALINHAMENTO A APROVAR
	ALINHAMENTO A MANTER
	ALINHAMENTO A REVOGAR

PREFEITURA DE SÃO PAULO
 SECRETARIA DE INFRAESTRUTURA URBANA E OBRAS
 SUPERINTENDENCIA DE PROJETOS VIÁRIOS
 PROJ 3

ASSUNTO: ALARGAMENTO DE VIAS
 LOCAL: R. ISABEL SCHMIDT / R. CARLOS GOMES / R. BORBA GATO / AV. NOSSA SENHORA DO SABARÁ / AV. AMÉRICO RICHTER

ENCAMINHADO À APROV. PELO PROCESSO Nº 2013-0.196.704-8

APROVADO PELA LEI Nº

CLAS. S - 633
 Nº 26.961 / 1



ASSUNTO:	ESC.
ARQ./ENG.º:	
CHEFE DE SEC. TÉCNICA	
DIRETOR DE DIVISÃO	DATA
SUPERINTENDENTE	
LEGENDA:	

PREFEITURA DE SÃO PAULO
 SECRETARIA DE INFRAESTRUTURA URBANA E OBRAS
 SUPERINTENDENCIA DE PROJETOS VIÁRIOS
 PROJ 3

ASSUNTO: ALARGAMENTO DE VIAS
 LOCAL: AV. PAULO GUILHERME REINBERG / RUA ALZIRO PINHEIRO MAGALHÃES
 AV. ANTONIO CARLOS B. DOS SANTOS / RUA MAJOR LUCIO DIAS RAMOS

ENCAMINHADO À APROV. PELO PROCESSO Nº 2013-0.196.704-8
APROVADO PELA LEI Nº

CLAS.	P-955
Nº	26.967/1

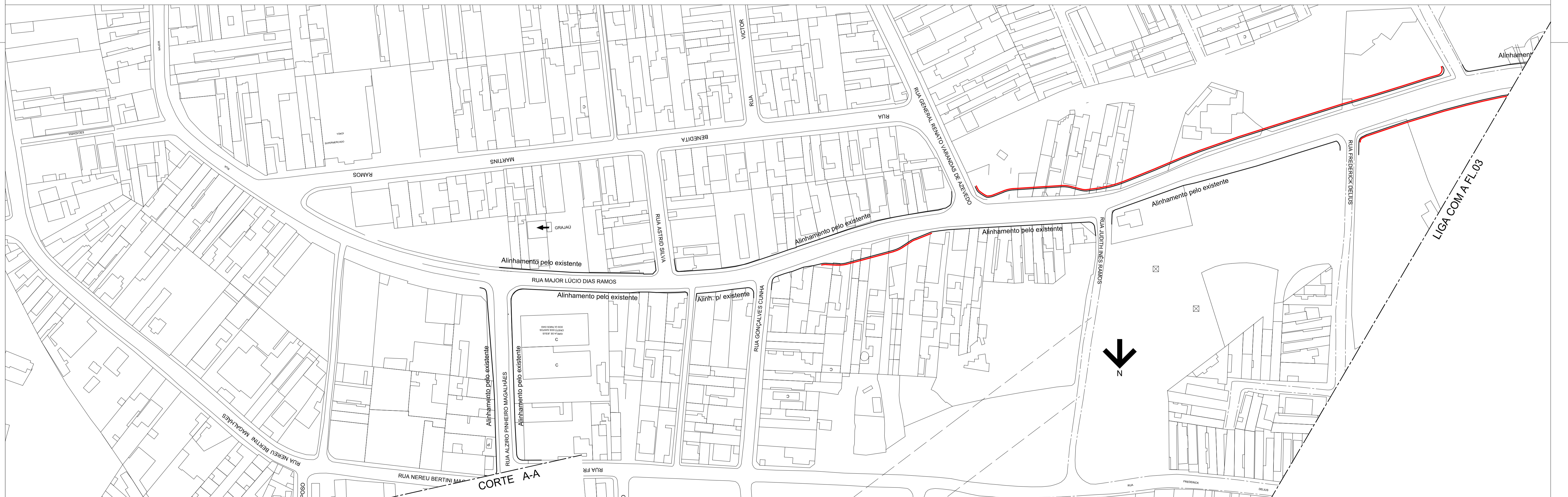
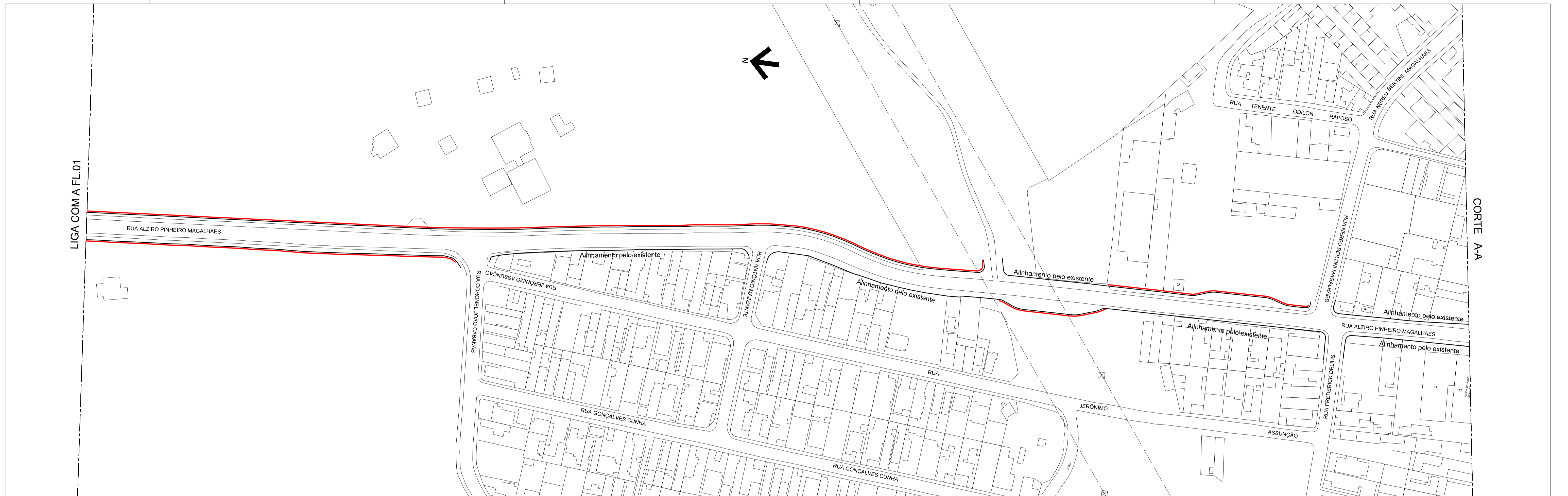

ASSUNTO:	ESC.	1:1000	 PREFEITURA DE SÃO PAULO	SECRETARIA DE INFRAESTRUTURA URBANA E OBRAS
ARQ./ENG.º:	DATA	SETEMBRO/2013		SUPERINTENDENCIA DE PROJETOS VIÁRIOS
CHEFE DE SEC. TÉCNICA	ASSUNTO:	ALARGAMENTO DE VIAS	CLAS.	P-955
DIRETOR DE DIVISÃO	LOCAL:	AV. PAULO GUILHER REIMBERG / RUA ALZIRO PINHEIRO MAGALHÃES AV. ANTONIO CARLOS B. DOS SANTOS / RUA MAJOR LUCIO DIAS RAMOS	Nº	26.967/2
SUPERINTENDENTE	ENCAMINHADO À APROV. PELO PROCESSO Nº	2013-0.196.704-8		
LEGENDA:	APROVADO PELA LEI Nº			

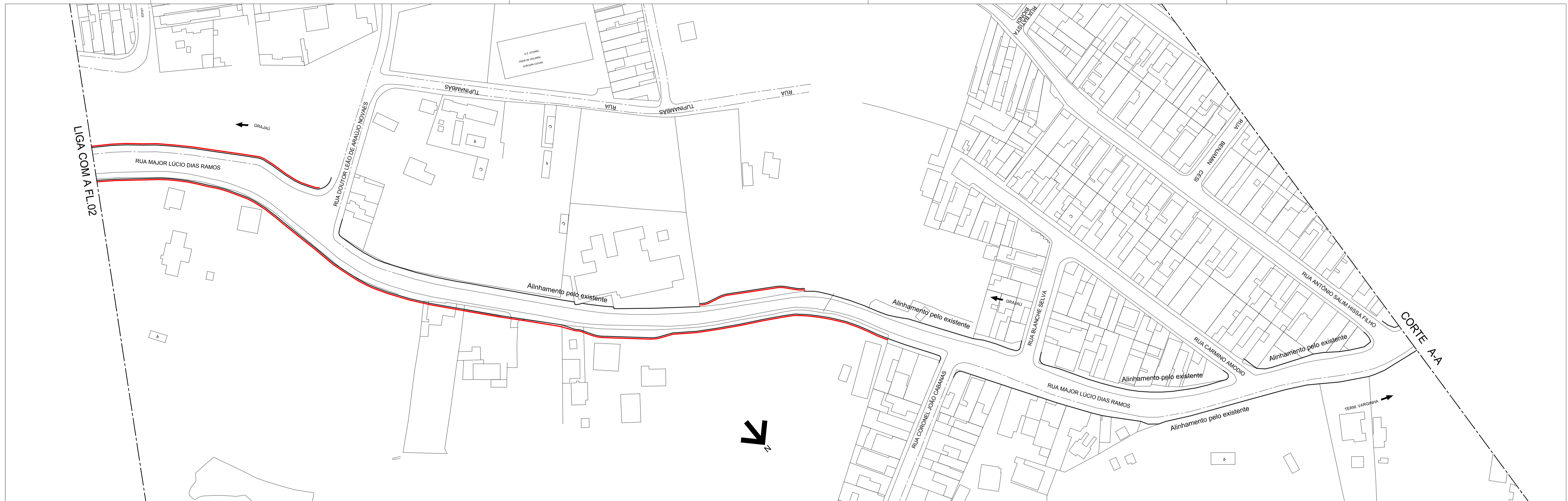

ASSUNTO:	ESC.	 PREFEITURA DE SÃO PAULO	SECRETARIA DE INFRAESTRUTURA URBANA E OBRAS
ARQ. ENG.º:	1:1000		SUPERINTENDENCIA DE PROJETOS VIÁRIOS
CHEFE DE SEC. TÉCNICA	DATA	ASSUNTO: ALARGAMENTO DE VIAS	CLAS. P-955
DIRETOR DE DIVISÃO	SETEMBRO/2013	LOCAL: AV. PAULO GUILGUER REIMBERG / RUA ALZIRO PINHEIRO MAGALHÃES	Nº 26.967/3
SUPERINTENDENTE		AV. ANTONIO CARLOS B. DOS SANTOS / RUA MAJOR LUCIO DIAS RAMOS	
LEGENDA:		ENCAMINHADO À APROV. PELO PROCESSO Nº 2013-0.196.704-8	
		APROVADO PELA LEI Nº	

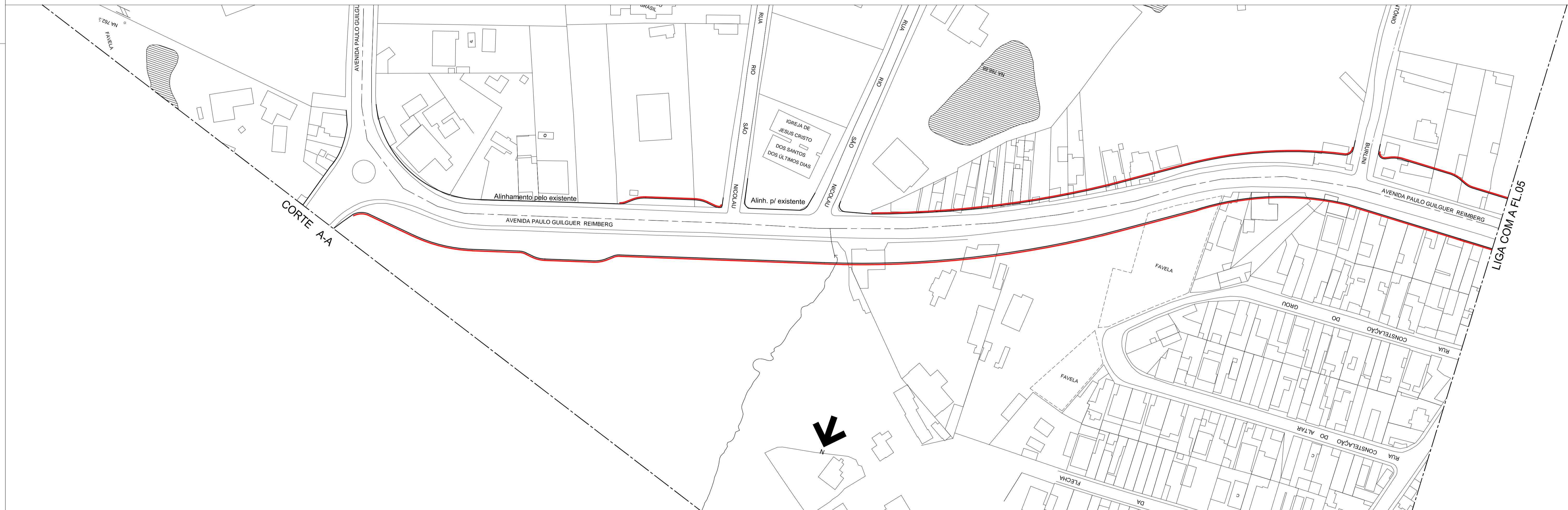

ASSUNTO:	ESC.	1:1000	 PREFEITURA DE SÃO PAULO SECRETARIA DE INFRAESTRUTURA URBANA E OBRAS SUPERINTENDENCIA DE PROJETOS VIÁRIOS PROJ 3
ARQ. ENG.º:	DATA		
CHEFE DE SEC. TÉCNICA	SETEMBRO/2013	ASSUNTO: ALARGAMENTO DE VIAS	CLAS. P-955
DIRETOR DE DIVISÃO		LOCAL: AV. PAULO GUILHER REIMBERG / RUA ALZIRO PINHEIRO MAGALHÃES	Nº 26.967/4
SUPERINTENDENTE		AV. ANTONIO CARLOS B. DOS SANTOS / RUA MAJOR LUCIO DIAS RAMOS	
LEGENDA:		ENCAMINHADO À APROV. PELO PROCESSO Nº 2013-0.196.704-8	
APROVADO PELA LEI Nº			

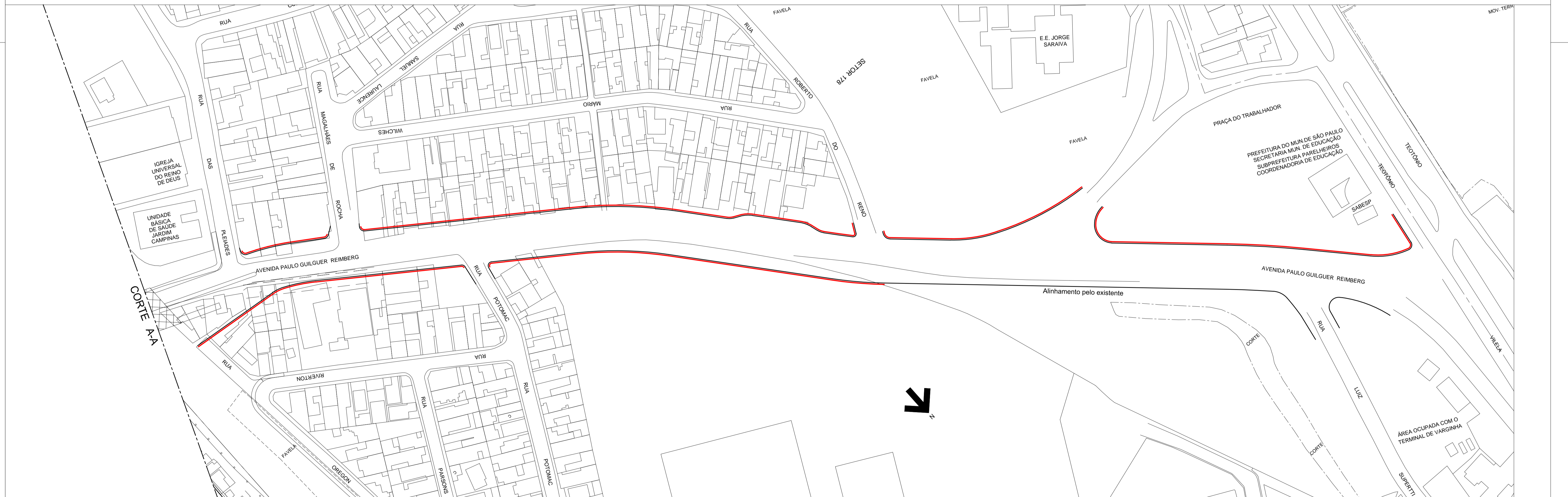

ASSUNTO:	ESC.	1:1000	 PREFEITURA DE SÃO PAULO SECRETARIA DE INFRAESTRUTURA URBANA E OBRAS SUPERINTENDENCIA DE PROJETOS VIÁRIOS PROJ 3
ARQ. ENG.º:	DATA	SETEMBRO/2013	
CHEFE DE SEC. TÉCNICA	ASSUNTO:	ALARGAMENTO DE VIAS	CLAS. P-955
DIRETOR DE DIVISÃO	LOCAL:	AV. PAULO GUILGUER REIMBERG / RUA ALZIRO PINHEIRO MAGALHÃES AV. ANTONIO CARLOS B. DOS SANTOS / RUA MAJOR LUCIO DIAS RAMOS	Nº 26.967/5
SUPERINTENDENTE	ENCAMINHADO À APROV. PELO PROCESSO Nº 2013-0.196.704-8		
LEGENDA:	APROVADO PELA LEI Nº		